

TERAKREDITASI INSTITUSI B

PEDOMAN AKADEMIK

UNIVERSITAS MUHAMMADIYAH SIDOARJO

TAHUN AKADEMIK 2018 / 2019

TERAKREDITASI INSTITUSI B

PEDOMAN AKADEMIK

UNIVERSITAS MUHAMMADIYAH SIDOARJO

TAHUN AKADEMIK 2018/2019

PEDOMAN AKADEMIK
UNIVERSITAS MUHAMMADIYAH SIDOARJO
TAHUN AKADEMIK 2018/2019

PENULIS

Tim Penulis UMSIDA

PENYUNTING

Dr. Akhtim Wahyuni, M.Ag
Evi Rinata, S.ST, M.Keb
Septi Budi Sartika, S.Pd, M.Pd
Hamzah Setiawan, S.Kom

PENERBIT

UMSIDA PRESS

Jl. Mojopahit 666 B Sidoarjo

KATA PENGANTAR

Assalamu'alaikum warahmatullahi wa barakatuh

Alhamdulillah, segala puji bagi Allah, Rabb semesta alam. Kami bersyukur Buku Panduan Akademik 2018/2019 ini dapat terselesaikan sebagai acuan mahasiswa dalam menjalankan proses pendidikan di Universitas Muhammadiyah Sidoarjo.

Sebagai salah satu upaya untuk mewujudkan kinerja semua jajaran yang terkait dengan proses akademik di UMSIDA, maka kehadiran Buku Panduan Akademik merupakan suatu keharusan guna mengarahkan proses akademik yang terkait dengan peraturan, prosedur, serta nilai-nilai akademik yang berlaku di UMSIDA. Buku Panduan Akademik ini merupakan hasil penyempurnaan dari Buku Panduan Akademik sebelumnya, yang memuat 4 bab, yaitu: (1) Gambaran umum UMSIDA, (2) Administrasi Akademik, (3) Pendidikan dan Pengajaran, dan (4) Keorganisasian Intra Kampus.

Buku Panduan Akademik ini sebagai pedoman dalam melaksanakan tugas-tugas yang berhubungan dengan proses pembelajaran dan sebagai rujukan dalam menyelesaikan persoalan-persoalan yang berhubungan dengan masalah akademik, juga memberikangambaran organisasi intra kampus di UMSIDA.

Harapan kami, Buku Panduan Akademik ini bermanfaat bagi seluruh warga UMSIDA dan masyarakat yang berkepentingan. Kepada seluruh pihak yang membantu tersusunnya Buku Panduan Akademik ini disampaikan terima kasih.

Wassalamu'alaikum Wr. Wb

Sidoarjo, 12 Desember 2018

Wakil Rektor 1

TERAKREDITASI INSTITUSI B

KEPUTUSAN REKTOR

No. : E.6/385/01.00/KEP/XII/2018

Tentang

PEDOMAN AKADEMIK UNIVERSITAS MUHAMMADIYAH SIDOARJO TAHUN AKADEMIK 2018/2019

Rektor Universitas Muhammadiyah Sidoarjo (UMSIDA) setelah :

Menimbang :

1. Bahwa untuk ketertiban, kelancaran, kepastian dan penjaminan mutu penyelenggaraan pendidikan di Universitas Muhammadiyah Sidoarjo maka perlu ditetapkan pedoman;
2. Sehubungan dengan nomor 1, perlu dibuat Pedoman Akademik Universitas Muhammadiyah Sidoarjo yang ditetapkan melalui Surat Keputusan Rektor.

Mengingat :

1. UU RI Nomor 20 tahun 2003 tentang Sistem Pendidikan Nasional;
2. UU RI Nomor 12 tahun 2012 tentang Pendidikan Tinggi;
3. Peraturan Pemerintah RI Nomor 4 tahun 2014 tentang Penyelenggaraan Pendidikan Tinggi dan Pengelolaan Perguruan Tinggi;
4. Peraturan Pemerintah RI Nomor 4 tahun 2014 tentang Pengelolaan dan Penyelenggaraan Pendidikan Tinggi;

5. Peraturan Presiden RI Nomor 8 Tahun 2012 tentang Kerangka Kualifikasi Nasional Indonesia;
6. Peraturan Menteri Pendidikan dan Kebudayaan RI Nomor 73 Tahun 2013 tentang Penerapan Kerangka Kualifikasi Nasional Indonesia pada Perguruan Tinggi;
7. Peraturan Menteri Riset, Teknologi dan Pendidikan Tinggi RI Nomor 44 tahun 2015 tentang Standar Nasional Pendidikan Tinggi;
8. Pedoman Pimpinan Pusat Muhammadiyah No.02/PED/I.0/B/2012 tentang Perguruan Tinggi Muhammadiyah;
9. Statuta Universitas Muhammadiyah Sidoarjo tahun 2018.

MEMUTUSKAN

- Menetapkan :
1. Pedoman Akademik Universitas Muhammadiyah Sidoarjo Tahun Akademik 2018/2019
 2. Surat Keputusan ini berlaku sejak tanggal ditetapkan dan akan diadakan pembetulan bila dikemudian hari terdapat kekeliruan.

Ditetapkan di : Sidoarjo

Pada tanggal : 4 Robi'ul Akhir 1440 H.
12 Desember 2018 M

Dr. Hidayatulloh, M.Si.

DAFTAR ISI

Kata Pengantar	i
Daftar Isi	vi
BAB I : GAMBARAN UMUM UMSIDA	1
A. Profil.....	2
B. Sejarah	8
C. Lambang.....	23
D. Mars Muhammadiyah, Hymne dan Mars Universitas Muhammadiyah	24
E. Visi, Misi, Tujuan, dan Tata Nilai UMSIDA.....	27
F. Pimpinan Universitas dan Fakultas.....	29
G. Program Pendidikan TA 2018/2019	34
BAB II : SIKLUS KEGIATAN AKADEMIK	37
A. Agenda Kegiatan Akademik	38
B. Admisi dan Registrasi.....	45
C. Perencanaan Studi	59
D. Perkuliahan.....	68
E. Ujian dan Sistem Penilaian.....	73
F. Evaluasi Studi.....	78
G. Cuti Akademik, Non Aktif dan Mutasi.....	81
H. Semester Antara.....	89
I. Kuliah Kerja Nyata.....	91
J. Magang, PKL.....	95
K. Yudisium dan Wisuda.....	99

BAB III : ORGANISASI INTRA KAMPUS.....	101
A. Organisasi Kemahasiswaan	102
B. Tata Tertib Mahasiswa.....	111
BAB IV: LAYANAN DAN FASILITAS	121
A. Layanan Administrasi Akademik	122
B. Layanan Administrasi Keuangan	123
C. Layanan Perpustakaan	123
D. Layanan Pusat Bahasa.....	126
E. Layanan Pusat Informasi Pengembangan Karir & Alumni	128
F. Layanan Sistem Informasi Manajemen.....	131
G. Layanan Fasilitas E-Learning	132
H. Layanan Pusat Pelayanan Psikologi Terapan UMSIDA.....	133
I. Fasilitas dan Unsur Penunjang	135
DAFTAR PUSTAKA.....	143

BAB I

GAMBARAN UMUM

UNIVERSITAS MUHAMMADIYAH SIDOARJO

GAMBARAN UMUM UNIVERSITAS MUHAMMADIYAH SIDOARJO

Universitas Muhammadiyah Sidoarjo (selanjutnya disebut UMSIDA) dengan sembojannya “*Dari Sini Pencerahan Bersemi*” termasuk salah satu universitas swasta di Jawa Timur yang berkomitmen menjadi Perguruan Tinggi Unggul dan Inovatif dalam pengembangan IPTEKS berdasarkan nilai-nilai Islam untuk kesejahteraan masyarakat. UMSIDA menjadi pusat pencerahan melalui pengembangan sumber daya manusia yang berorientasi pada iman, ilmu, dan amal serta pengembangan tradisi intelektual untuk mewujudkan masyarakat yang berkemajuan. UMSIDA akan terus berperan aktif dalam proses pembangunan nasional dengan melahirkan lulusan yang kompeten dan profesional di bidangnya, menguasai ilmu pengetahuan dan teknologi dengan dilandasi nilai-nilai keimanan dan akhlak mulia. Harapannya, mereka menjadi insan yang mandiri, berwawasan luas, sadar akan keberadaannya dan bermanfaat bagi masyarakat Indonesia, serta ikhlas dan bersungguh-sungguh dalam melaksanakan tugas *amar ma’ruf nahi munkar*. Untuk mencapai cita tersebut, UMSIDA selanjutnya melaksanakan Catur Dharma Perguruan Tinggi yang mencakup pendidikan dan pengajaran, penelitian, pengabdian kepada masyarakat, dan pembinaan Islam dan Kemuhammadiyah.

A. PROFIL

UMSIDA di usianya yang ke 34 telah menunjukkan perkembangan yang cukup pesat. Sembilan fakultas dengan 27 program studi telah berdiri dan tersebar di 4 kampus di wilayah Kabupaten Sidoarjo. Sekitar 10.000 mahasiswa kini tengah menempuh studi di UMSIDA. Bulan April 2015

berdasarkan SK nomor 229/SK/BAN-PT/Akred/PT/IV/2015, UMSIDA memperoleh peringkat akreditasi institusi B. Suatu capaian dari komitmen sivitas akademika untuk memajukan lembaga yang harus disyukuri. Hal ini diwujudkan UMSIDA melalui kerja keras meningkatkan pelayanan pendidikan tinggi yang memenuhi standar mutu baik aspek tenaga pendidik, layanan administrasi akademik, dan sarana-prasarana pendidikan.

Dosen UMSIDA memiliki kualifikasi akademis S2 dan S3 baik dari dalam maupun luar negeri. Mereka juga berprestasi di bidang penelitian dan pengabdian kepada masyarakat sehingga UMSIDA diakui oleh Direktorat Jenderal Pendidikan Tinggi, Kementerian Riset, Teknologi dan Pendidikan Tinggi termasuk kategori perguruan tinggi kluster Utama.

Layanan administrasi akademik di UMSIDA hampir seluruhnya sudah dapat diakses dan dilakukan secara *online*. Ini memungkinkan proses layanan berlangsung lebih cepat dan mudah. Seiring hal tersebut, penyediaan fasilitas belajar yang representatif juga terus dikembangkan melalui pembangunan gedung baru untuk ruang perkuliahan dan pengadaan peralatan bagi laboratorium. Termasuk di dalamnya adalah pengembangan layanan perpustakaan di tiap kampus UMSIDA yang menjadi salah satu nadibagi kehidupan sebuah universitas. Perpustakaan UMSIDA saat ini telah menyediakan tidak kurang dari 20.000 eksemplar buku serta akses jurnal-jurnal terakreditasi nasional dan internasional untuk mendukung mutu dan kompetensi mahasiswa sesuai bidangnya.

Peta Kampus I Universitas Muhammadiyah Sidoarjo

Jl. Mojopahit 666 B Sidoarjo

Telp. 031-8945444

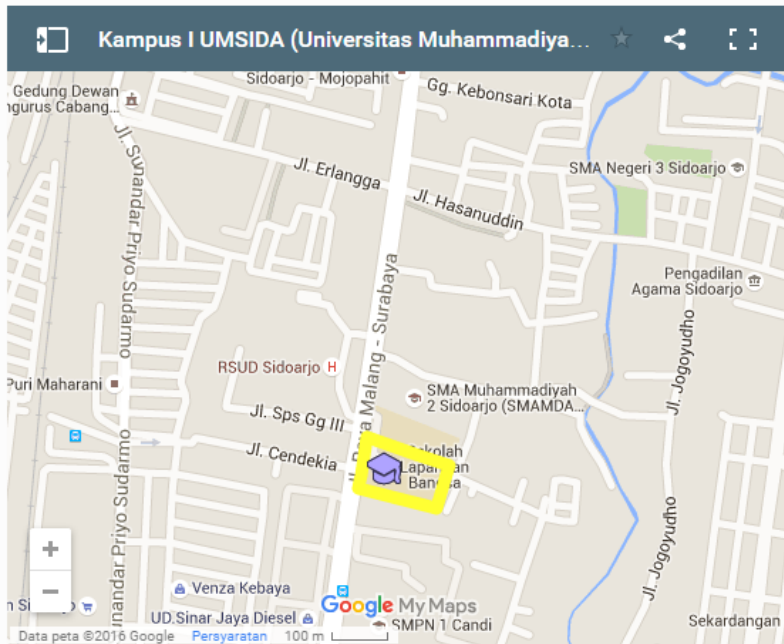

Peta Kampus II Universitas Muhammadiyah Sidoarjo

Jl. Raya Gelam 250 Candi Sidoarjo

Telp. 031-8921938

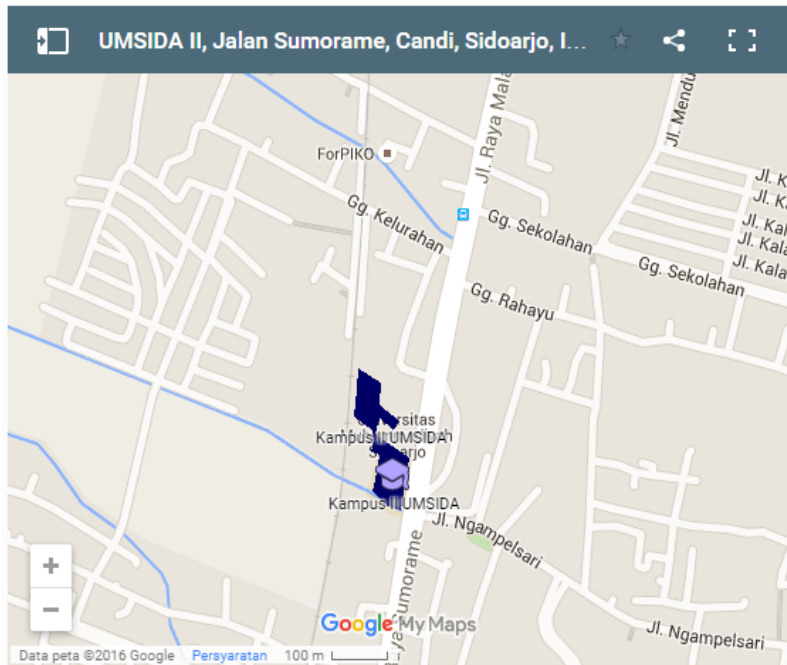

Peta Kampus III Universitas Muhammadiyah Sidoarjo

Perum IKIP Blok III Gunung Anyar Surabaya

Telp. 031-8791791

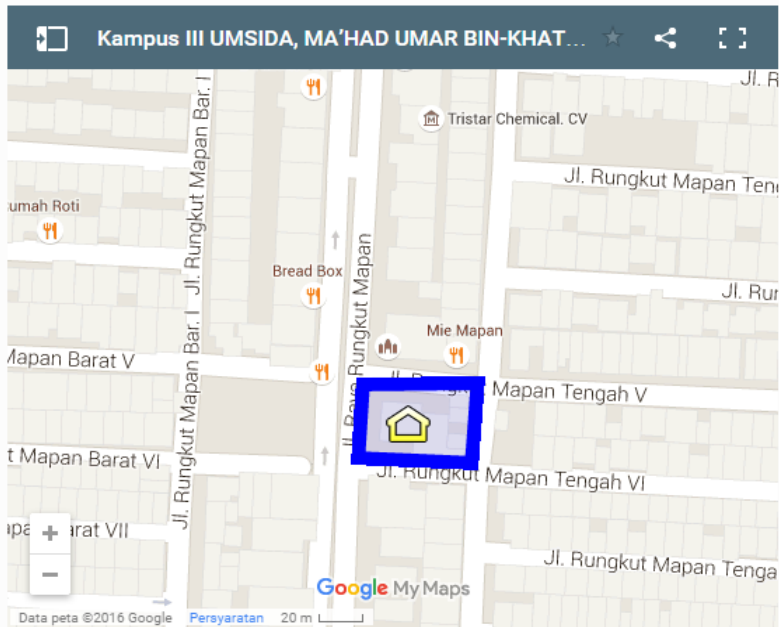

Peta Kampus IV Universitas Muhammadiyah Sidoarjo

Jl. Raya Rame Pilang 4 Wonoayu Sidoarjo

Telp. 031-8962733

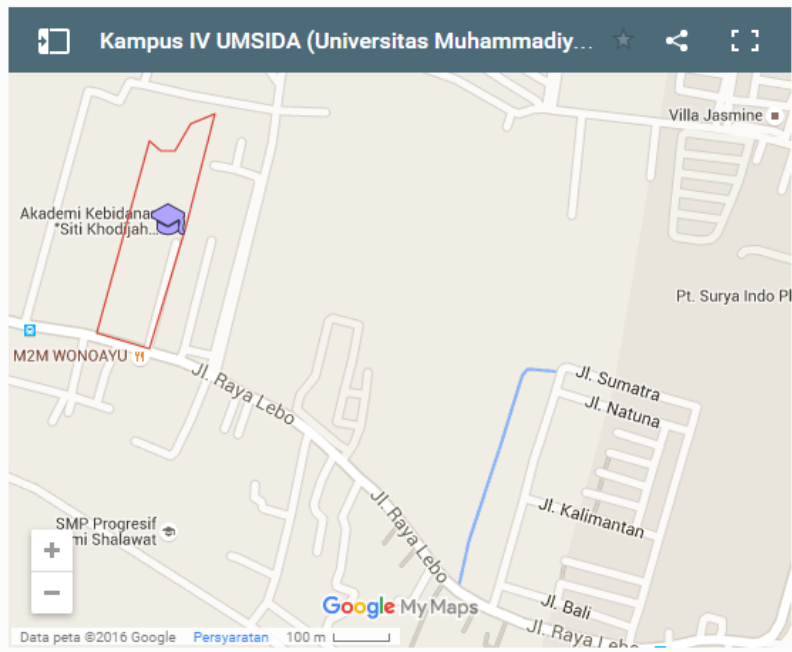

B. SEJARAH

UMSIDA ini bermula dari impian sebagian aktivis Pimpinan Daerah Muhammadiyah Sidoarjo agar berdiri lembaga pendidikan tinggi setelah jenjang pendidikan menengah. Keinginan ituakhirnya terwujud pada tahun 1984 dengan dibukanya program kelas jauh Fakultas Agama Islam Universitas Muhammadiyah Malang di Sidoarjo. Program perkuliahan yang diselenggarakan sore hari di Kampus SMA Muhammadiyah 2 Sidoarjo ini merupakan kegiatan akademik yang sebenarnya berinduk pada UMM di Malang. Mahasiswa angkatan pertama yang berjumlah 81 orang berasal dari anggota keluarga pengurus Cabang Muhammadiyah Sidoarjo, alumni SMA Muhammadiyah 2 dan SPG Muhammadiyah Sidoarjo, serta simpatisan yang 'bersedia' direkrut menjadi mahasiswa.

Aktivitas perkuliahan maupun perkantoran awalnya menempati ruang di gedung SMA Muhammadiyah 2 Sidoarjo dan Kantor Pimpinan Cabang Muhammadiyah (PCM) Sidoarjo. Walaupun program perkuliahan di Sidoarjo masih berupa program kelas jauh, namun para perintis perguruan tinggi ini telah mendirikan Badan Penyelenggara Perguruan Tinggi Muhammadiyah Sidoarjo (BPPTMS) yang disahkan oleh Akte Notaris. Nama-nama yang tercantum dalam Akte Notaris antara lain H. Abdurrahim Nur, MA., Drs. HMK Agus Salim, H. Gufron Ikhsan, Drs. Achmad Jainuri, Drs. Burhan Bungin, Drs. M. Rusdi, dan H. Kahfi Ridwan.

BPPTMS di tahun 1987 mengupayakan perolehan status perguruan tinggi di Sidoarjo ini seiring perkembangan peserta didik yang terus meningkat. Artinya program kelas jauh ini melepaskan diri dari UMM. Pengakuan secara legal akhirnya didapatkan dari Departemen Agama RI dengan turunnya SK Status Terdaftar untuk Sekolah Tinggi Ilmu Tarbiyah Muhammadiyah (STITM) Sidoarjo pertanggal 9 Pebruari 1989 (tanggal 9 Pebruari ini dijadikan tanggal berdirinya UMSIDA). Perjuangan pendirian perguruan tinggi baru ini cukup panjang karena harus melalui berbagai proses upaya tercapainya kesepakatan dengan Pemerintah Kabupaten Sidoarjo dan

para pimpinan perguruan tinggi yang ada di Sidoarjo. Saat itu sudah berdiri dua perguruan tinggi di Sidoarjo, yakni STKIP PGRI dan Universitas Jenggala (Unggala). Kesepakatan itu berisi, salah satunya, tidak boleh dibuka jurusan yang sama di antara dua perguruan tinggi yang sudah ada. Kesepakatan tersebut sebenarnya adalah jalan keluar dari proses izin pendirian perguruan tinggi di Sidoarjo yang berliku-liku oleh Pemerintah Kabupaten. Pada tahun itu pula dirintis pendirian STIPER (Sekolah Tinggi Ilmu Pertanian) dan STIMIK (Sekolah Tinggi Ilmu Manajemen Informatika dan Komputer) yang semuanya di bawah BPPTMS. Kedua sekolah tinggi tersebut mendapat status terdaftarnya di tahun 1990.

Pada tahun 1990 diupayakan juga penyelenggaraan perkuliahan pada jurusan-jurusan baru yakni Jurusan Manajemen dan Administrasi Negara untuk merespon desakan kebutuhan masyarakat. Karena belum memiliki sekolah tinggi sebagai induknya, maka secara administratif kedua jurusan tersebut merupakan filial perguruan tinggi lain yang berbeda. Untuk Jurusan Manajemen filial FE Universitas Muhammadiyah Surabaya dan kemudian berpindah ke FE Universitas Muhammadiyah Gresik. Sedangkan Jurusan Administrasi Negara filial dengan FISIP Universitas Wijaya Putra Surabaya di Kecamatan Benowo. Sebelumnya, di tahun 1988/1989 perguruan tinggi ini telah menampung kelas jauh dari FKIP Universitas Muhammadiyah Surabaya untuk jurusan-jurusan Pendidikan PKn dan Pendidikan Bahasa Indonesia. Namun kelas jauh ini pada tahun 1993/1994 dihentikan.

Pada tahun 1994 STIE dan STISIP Muhammadiyah Sidoarjo mendapatkan SK status terdaftar dengan penambahan masing-masing satu jurusan baru di dalamnya. STIE memiliki dua jurusan, yakni Manajemen dan Akuntansi. STISIP terdiri dari dua jurusan, yakni Administrasi Negara dan Ilmu Komunikasi. Dengan terbitnya SK status dua sekolah tinggi tersebut, hubungan filial dua jurusan tersebut dengan dua perguruan tinggi lain di atas dihentikan.

Pada saat itu terdapat satu fenomena yang menarik, yakni tentang penyebutan nama lembaga. Sejak tahun awal berdirinya, masyarakat

Sidoarjo dan sekitarnya sudah menyebut lembaga ini dengan nama “universitas” untuk STIT Muhammadiyah Sidoarjo meskipun sebenarnya perguruan tinggi ini belum lengkap dan disahkan sebagai universitas. Ketika Ust. H. Abdurrahim Nur menjabat Ketua Koordinator Sekolah-Sekolah Tinggi Muhammadiyah Sidoarjo yang pertama, masyarakat sudah menyebutnya sebagai “Rektor UNMUH Sidoarjo”. Demikian pula ketika Dr. Syafiq A. Mughni, M.A. melanjutkan jabatan Koordinator di tahun 1990, masyarakat menyebutnya dengan Rektor UNMUH Sidoarjo. Jika kita berurusan dengan Kopertis Wilayah VII atau Kopertais Wilayah IV, lembaga kita disebut dengan STIPER, STIMIK, STISIP, STIE atau STIT Muhammadiyah Sidoarjo, tetapi masyarakat sudah melabeli lembaga ini “Universitas Muhammadiyah Sidoarjo”.

Pada tahun 1994, UNMUH Sidoarjo membeli satu unit rumah di Jl. Raya Gelam 250 Candi dari proses lelang oleh Bank Jatim (d/h BPD Jatim) dengan pinjaman uang dari bank. Rumah itu diproyeksikan akan dijadikan Kampus II oleh Rektor. Luas tanah dari rumah yang dibeli semula hanya 250 m². Pada tahun-tahun berikutnya, BPPTMS berhasil memperluasnya dengan cara membeli tanah-tanah di sebelah barat dan utaranya. Tahun 1996 dua fakultas, terdiri dari Fakultas Teknik (STIMIK), dan Fakultas Pertanian (STIPER) berpindah kampus ke Kampus II. Dua fakultas itu menempati kampus baru walaupun masih berbentuk rumah. Yang tetap menempati Kampus I adalah Fakultas Tarbiyah (STIT), Fakultas Ekonomi (STIE), dan FISIP (STISIPOL). Tiga fakultas disisakan di Kampus I karena ketersediaan tempat yang masih terbatas, lembaga masih meminjam lokal dari SMAMDA untuk ruang kantor dan perkuliahan.

Tahun 1998 Gedung A di Kampus I mulai digunakan sebagai kantor administrasi, padahal baru lantai I saja dari Gedung A yang siap dipakai, lantai II masih proses penyelesaian, bahkan lantai III belum ada. Namun perpindahan ke gedung pertama di Kampus I adalah bentuk tekad dan kesungguhan para pengelola perguruan tinggi ini untuk tidak bergantung

dengan lembaga lain. Sedangkan tempat perkuliahan masih menggunakan lokal di SMAMDA.

Label sebagai “universitas” secara resmi boleh disandang UNMUH Sidoarjo pada tanggal 16 Nopember 2000 ketika dikeluarkannya SK tentang penggabungan lima sekolah tinggi Muhammadiyah yang ada di Sidoarjo menjadi Universitas Muhammadiyah Sidoarjo. Pengesahan nama universitas juga berbarengan dengan dibukanya tiga jurusan baru di Fakultas Teknik, yakni Jurusan Teknik Elektro, Teknik Mesin, dan Teknik Industri. Secara kelembagaan, UNMUH Sidoarjo disetujui sebagai universitas karena memiliki komposisi perbandingan 6:4 bidang ilmu yang memenuhi persyaratan Departemen Pendidikan Nasional, yakni 6 jurusan bidang ilmu eksakta/teknologi dan 4 jurusan bidang ilmu sosial.

Pada tahun yang sama kelembagaan BPPTMS diganti dengan nama BPH (Badan Pelaksana Harian). BPH adalah kepanjangan tangan dari Pimpinan Pusat (PP) Muhammadiyah, sebagai lembaga yang memiliki peran konsultatif dan pengawasan bagi pimpinan penyelenggara perguruan tinggi Muhammadiyah. Rektorat bertanggung jawab kepada BPH sebagai perwakilan PP Muhammadiyah di PTM.

Berdasarkan Pedoman PP Muhammadiyah kepanjangan BPH selanjutnya diubah menjadi Badan Pembina Harian. Tugas dan tanggung jawab BPH sebagaimana tercantum dalam pedoman tersebut meliputi: (1) BPH dibentuk dan bertanggung jawab kepada Pimpinan Pusat Muhammadiyah, (2) BPH berfungsi mewakili Pimpinan Pusat Muhammadiyah untuk melaksanakan tugas (a) memberi arahan dan pertimbangan kepada pimpinan PTM; (b) bersama PTM menyusun RAPBT; (c) bersama pimpinan PTM dan Senat menyusun RIP dan Statuta; (d) membuat laporan kepada PP Muhammadiyah, (3) BPH berwenang mengangkat dan memberhentikan dosen dan tenaga kependidikan atas usul pimpinan PTM, melaksanakan pembinaan dan pengawasan, dan melakukan pembinaan dan pengembangan.

Dengan status baru sebagai universitas, UNMUH Sidoarjo lebih leluasa dalam mempromosikan jurusan-jurusan yang tersedia ke masyarakat, apalagi dengan tambahan beberapa jurusan baru. Sejak tahun akademik 2001/2002 penerimaan mahasiswa baru terjadi lonjakan jumlah mahasiswa baru. Pada saat itu mampu mencapai jumlah 800 mahasiswa baru. Angka yang cukup tinggi bila dibandingkan dengan perolehan mahasiswa baru pada perguruan tinggi lain di Surabaya. Sejak tahun akademik itu perolehan mahasiswa baru di UNMUH Sidoarjo menunjukkan grafik yang terus meningkat.

Merespon animo dan tingkat kepercayaan masyarakat yang semakin tinggi terhadap kredibilitas lembaga ini, UNMUH Sidoarjo membuka perkuliahan untuk kelas pagi mulai tahun akademik 2001/2002. Keputusan strategis ini diupayakan karena di masa-masa selanjutnya, UNMUH Sidoarjo membidik mahasiswa dari kalangan *fresh graduate*, para lulusan SLTA yang masih baru dan belum bekerja. Membidik calon mahasiswa *fresh graduate* merupakan tujuan utama setiap perguruan tinggi dalam meningkatkan kualitasnya. Beberapa pertimbangannya: (1) angka peminat calon mahasiswa *fresh graduate* dapat dijadikan barometer bagi lembaga atas tingkat kepercayaan masyarakat, dan (2) pergeseran kompetitor yang asalnya lingkup Sidoarjo menjadi mengarah ke perguruan tinggi di Surabaya dan Malang. Artinya, institusi ini dapat bersaing dengan perguruan-perguruan tinggi yang ada di Surabaya dan Malang.

Tahun 2003 dibangun satu unit gedung berlantai 3 di Kampus II, menggantikan ruang-ruang kuliah yang tidak representatif karena sebenarnya berupa rumah yang ruangnya disekat-sekat untuk ruang kuliah. Biaya pembangunan pada saat itu didapat dari pinjaman bank dengan mengagunkan rumah-rumah pribadi milik Pak Agus Salim dan Pak Rusydi, Ketua dan Sekretaris BPH. Saat itu universitas ini belum menjadi perguruan tinggi besar sehingga pihak bank belum mempercayai kelayakan lembaga untuk mendapatkan pinjaman. Sejalan dengan perkembangan jumlah mahasiswa yang terus meningkat, tahun 2006 dibangun lagi satu unit gedung

berlantai 3 di Kampus II. Ketika pembangunan gedung tersebut selesai, Fakultas Ekonomi ‘boyongan’ pindah ke Kampus II.

Semboyan “Dari Sini Pencerahan Bersemi” digagas tahun 2002 dalam sebuah rapat kecil pimpinan universitas. Ide semboyan tersebut dicetuskan oleh Prof. Syafig A. Mughni selaku Rektor. Semboyan itu memiliki makna bahwa kita semua warga kampus Universitas Muhammadiyah Sidoarjo harus mempunyai komitmen untuk mencerahkan pikiran, mental dan perilaku. Kita semua harus menjadi orang-orang yang mampu berpikir rasional, berpegang teguh pada nilai-nilai moral dan berperilaku sebagai hamba Allah yang menyadari hak-hak dan kewajibannya, baik kepada Allah maupun kepada sesama manusia. Kampus harus dijadikan sebagai tempat persemaian nilai-nilai tersebut, sehingga mampu memberikan sumbangan besar terhadap masa depan masyarakat dan bangsa.

Ide dari semboyan tersebut muncul ketika perguruan tinggi ini dijadikan sasaran amuk kemarahan para pendukung presiden yang dilengserkan oleh MPR tahun 2001. Mengabaikan kerumitan realitas politik yang ada, posisisalah satu tokoh Muhammadiyah yaitu Amien Rais yang saat itu kebetulan menjabat Ketua MPR, seolah bisa dijadikan sebagai dalih pembenaran untuk dilakukannya perusakan terhadap seluruh aset bangunan sekolah dan kampus yang dianggap milik Muhammadiyah. Pihak Rektorat UNMUH Sidoarjo ketika itu tidak terpancing situasi dan bahkan menolak uluran tangan Wakil Bupati Sidoarjo (H. Saiful Ilah) untuk mengganti rugi atas kerusakan aset lembaga, gedung Kampus I dan Kampus II. Para pimpinan di Rektorat saat itu justru prihatin dengan cara berpikir dan bertindak sebagian masyarakat kita saat itu yang mudah terpengaruh dan terprovokasi tanpa mempertimbangkan secara rasional tindakan-tindakan yang mereka ambil. Oleh sebab itu gerakan pencerahan niscaya dibutuhkan, maka lahirlah gagasan semboyan di atas. Semboyan ini sejalan dengan salah satu misi Muhammadiyah sebagai “*at-Tanwir*”, yang artinya pencerahan.

Akronim “UMSIDA” mulai dicetuskan pada tahun 2004 dalam sebuah rapat kecil pimpinan universitas, dan semakin dimantapkan pada tahun 2005.

Bagi warga kampus menyebut nama “Universitas Muhammadiyah Sidoarjo” dianggap terlalu panjang dan tidak efektif jika dengan singkatan “UM Sidoarjo”. Selain keserupaan dengan PTM lain, singkatan itu kurang simpel dan tidak menunjukkan ciri khas lembaga. Sedangkan jika menggunakan akronim “UMS” sudah digunakan oleh perguruan tinggi lain di Solo atau Surabaya. Ada juga yang mengusulkan akronim “Umsido”, tetapi tidak didukung karena kurang menarik. Dipilihnya akronim “Umsida” dikarenakan menunjukkan kekhasan nama lembaga, singkat, dan “*marketable*”. Pencetus akronim Umsida adalah Prof. Syafig A. Mughni, sedangkan penulisan dengan “U.M.S.I.D.A” adalah usulan Drs. A. Hamid, M.Ag. sekedar untuk memberikan sentuhan seni. Penetapan akronim tersebut bukan tanpa kritikan, salah satunya dilontarkan Prof. Mukhlas Samani (Guru Besar Unesa), “*Nama itu kok mirip dengan pestisida, itukan nama untuk pembasmi hama?*” begitu selorohnya saat menjadi narasumber di kampus ini dalam sebuah seminar nasional.

Estafet kepemimpinan UMSIDA bergulir dari Prof. Syafig A. Mughni kepada Prof. Achmad Jainuri terjadi pada bulan Desember 2006. Pergantian rektor disebabkan Prof. Syafig A. Mughni mendapat tanggung jawab baru sebagai Ketua Pimpinan Wilayah Muhammadiyah Jawa Timur periode 2006-2011 dan tidak boleh ada rangkap jabatan, maka jabatan rektornya harus dilepas. Dalam kepemimpinan yang baru UMSIDA mengalami perkembangan yang cukup pesat secara internal maupun eksternal. Di internal lembaga, UMSIDA mengalami peningkatan perwajahan terutama aspek fisik sarana dan prasarananya. Beberapa gedung baru berhasil dibangun, diantaranya Gedung Fakultas Teknik, Gedung B, Gedung D, Gedung Bisnis Center, Masjid Baiturrahim, Lab Pertanian, Gedung Fakultas Pertanian, pembelian dan renovasi Graha UMSIDA di Trawas, serta Gedung Fakultas Ilmu Kesehatan di Kampus IV.

Aset kampus berkembang sangat signifikan, sehingga UMSIDA dinilai sebagai salah satu PTM di Indonesia yang maju pesat. Keberadaan UMSIDA juga diperkenalkan melalui upaya-upaya promosi di media massa,

kerjasama dengan beberapa lembaga yang memiliki reputasi nasional, diantaranya Yayasan Damandiri (dalam program pelaksanaan KKN Tematik dan Posdaya), TVRI Jawa Timur (beberapa kali berkesempatan mengisi program acara “Semanggi” yang menampilkan keberhasilan mahasiswa KKNT UMSIDA untuk program pemberdayaan masyarakat), dan PWM Jawa Timur, terutama Majelis Dikdasmen (dalam penyelenggaraan *ME Award*). Kiprah-kiprah yang dimotori Prof. A. Jainuri sebenarnya ingin mempromosikan bahwa UMSIDA bukan perguruan tinggi lokal lagi, namun UMSIDA adalah perguruan tinggi yang patut diperhitungkan di tingkat provinsi, bahkan nasional.

Upaya promosi kampus selain dilakukan secara institusi juga melalui kapasitas Prof. Achmad Jainuri sebagai narasumber di berbagai ajang nasional seperti asesor BAN-PT, narasumber di seminar nasional maupun internasional. Beliau dalam berbagai kesempatan yang ada selalu memperkenalkan diri sebagai Rektor UMSIDA, disamping sebagai guru besar UIN Sunan Ampel. Melalui sejumlah saluran tersebut, UMSIDA berangsur-angsur mengalami peningkatan menjadi perguruan tinggi menengah, salah satu indikasinya adalah jumlah mahasiswa antara kisaran 5.000 – 6.000 orang.

Dalam periode kepemimpinan Prof. Achmad Jainuri selain mengupayakan berbagai gebrakan di atas, juga bisa disebut tahapan pemantapan ideologi karyawan dan dosen serta pembenahan tata kelola dan SDM. Upaya ini dilakukan karena didorong oleh beberapa hal. Pemantapan ideologi karena lembaga ini diharapkan memiliki *ghirah* yang jelas dan tegas sejalan dengan semangat perjuangan persyarikatan Muhammadiyah. Pemantapan ideologi dilakukan dengan penyampaian wawasan kemuhammadiyah oleh tokoh-tokoh pimpinan pusat dan pimpinan wilayah Muhammadiyah lewat pengajian-pengajian bulanan. Sedangkan pembenahan SDM dan tata kelola karena menyikapi regulasi dari pemerintah tentang penataan tenaga pendidik dan kependidikan di perguruan tinggi.

Pada periode 2005 sampai sekarang, penerapan aturan pengelolaan perguruan tinggi swasta tidak berbeda dengan perguruan tinggi negeri, terutama aspek ketenagaan dosen dan karyawan. Oleh sebab itu UMSIDA melakukan penataan SDM yang ada dengan pengangkatan dosen dan karyawan tetap yang betul-betul bersedia berkhidmat di perguruan tinggi ini. Lembaga harus secara berangsur-angsur melakukan penguatan institusi dengan memberdayakan dosen dan karyawan yang tidak terikat dengan lembaga lain, institusi pemerintah maupun swasta. Artinya UMSIDA melakukan proses pembenahan pada sektor SDM-nya untuk lebih profesional, berkomitmen, dan memiliki loyalitas tinggi agar sejalan dengan regulasi yang dikeluarkan pemerintah.

Seluruh sivitas akademika UMSIDA terus memacu semangat untuk meraih prestasi di berbagai bidang untuk meningkatkan kualitas institusi, di antaranya sejak tahun 2008 dosen-dosen didorong untuk melakukan penelitian yang didanai Ditjen Dikti Kemendiknas. Setiap tahun banyak usulan penelitian dan abdimas dari dosen UMSIDA memperoleh dana hibah. Prestasi akademik ini mendapatkan apresiasi dari lembaga pemerintah tersebut, sehingga UMSIDA layak mendapat kategori perguruan tinggi *cluster*Madya untuk bidang penelitian dan pengabdian masyarakat. *Cluster*Madya adalah suatu kategori yang memberikan kewenangan suatu universitas untuk mengelola sendiri dana yang diamanatkan pemerintah selama satu tahun anggaran.

Beberapa penghargaan dan capaian prestasi yang diraih UMSIDA di antaranya: (1) Lima besar Perguruan Tinggi Swasta Unggulan Kopertis VII Jawa Timur tahun 2012; (2) Sistem Penjaminan Mutu Internal (SPMI) terbaik dari Kemendikbud tahun 2012; (3) Bidang Kelembagaan dan Tata kelola dari Kopertis tahun 2013 dan tahun 2015; (4) Penelitian, Pengabdian dan Kemahasiswaan tahun 2013 dan tahun 2015; (5) Posdaya terbaik dari Yayasan Damandiri tahun 2013; (6) Peraih penghargaan Damandiri Award tahun 2014; (7) Terakreditasi institusi “B” dari BAN-PT tahun 2015; (8) Penerima Anugerah Kampus Unggul (AKU) se-Jawa Timur tahun 2016; dan

(9) Peringkat 74 universitas terbaik di Indonesia versi Webometrics dan peringkat 65 versi 4icu tahun 2016.

Pada tahun 2013 Akademi Kebidanan (Akbid) Siti Khodijah Sidoarjo bergabung dengan UMSIDA yang dikuatkan oleh SK Mendikbud Nomor: 520/E/O/2013 tanggal 23 Oktober 2013, tentang Izin Peleburan Akademi Kebidanan Siti Khodijah Sidoarjo ke Universitas Muhammadiyah Sidoarjo. Dengan masuknya Akbid Sepanjang di bawah koordinasi UMSIDA, maka lembaga ini berganti nama menjadi Fakultas Ilmu Kesehatan, yang sejajar dengan fakultas-fakultas lain yang sudah ada sebelumnya. Penggabungan Akbid Sepanjang bermula dari Kebijakan Pimpinan Wilayah Muhammadiyah Jawa Timur.

Kebijakan itu disambut positif oleh BPH dengan pemikiran mengusulkan prodi baru di Fakultas Ilmu Kesehatan sebagai wadahnya. Akademi kebidanan Siti Khodijah bergabung dengan UMSIDA dalam wadah baru Fakultas Ilmu Kesehatan yang memiliki dua prodi, Prodi D3 Kebidanan dan Prodi D4 Teknologi Laboratorium Medis. Bergabungnya Akbid Siti Khodijah dan pendirian Prodi Analisis Kesehatan (D4) berdasarkan surat keputusan BPH-UMSIDA nomor: E.6/100/BPH-UMSIDA/IX/2011. Bagi UMSIDA sendiri bergabungnya Akbid Siti Khodijah menjadi fakultas baru di lingkungan manajemennya membawa arti kuat, sebagaimana bergabungnya dua lembaga amal usaha Muhammadiyah menjadi satu kekuatan yang siap memenuhi kebutuhan masyarakat di bidang pelayanan pendidikan tinggi yang lengkap dan berkualitas.

Kepemimpinan UMSIDA berganti mulai tanggal 1 Desember 2014. Kepemimpinan Prof. Achmad Jainuri telah berakhir setelah memimpin selama dua periode sejak tahun 2006. Pengganti beliau adalah Dr. Hidayatulloh, M.Si., sosok yang mewakili generasi kedua yang siap melanjutkan pengabdian lembaga dalam mengemban visi dakwah persyarikatan di tengah-tengah masyarakat global.

Rektor baru UMSIDA ini bertekad melanjutkan keberhasilan-keberhasilan kepemimpinan sebelumnya dalam membawa lembaga ini

menjadi lebih maju sebagaimana yang tersebut dalam uraian visi UMSIDA, Perguruan Tinggi Unggul dan Inovatif dalam pengembangan IPTEKS berdasarkan nilai-nilai Islam untuk kesejahteraan masyarakat. Oleh sebab itu pergantian kepemimpinan ini memiliki makna strategis dalam pengembangan institusi UMSIDA, beberapa tahun waktu yang tersisa harus dimanfaatkan seoptimal mungkin untuk mengejar visi mutu institusi dengan capaian-capaian yang nyata di berbagai aspek.

Perjalanan estafet kepemimpinan UMSIDA secara singkat dapat dilihat dalam tabel di bawah ini.

No.	Nama	Masa Bakti	Keterangan Jabatan
1.	Ust. H. Abdurrahim Nur, MA	1984-1989	Koordinator Sekolah-sekolah Tinggi Muhammadiyah Sidoarjo
2.	Drs. H. Munawar Tohir	1989-1990	Koordinator Sekolah-sekolah Tinggi Muhammadiyah Sidoarjo
3.	Drs. H. Syafiq A. Mughni, M.A., Ph.D.	1990-2000	Koordinator Sekolah-sekolah Tinggi Muhammadiyah Sidoarjo
4.	Prof. H. Syafiq A. Mughni, M.A., Ph.D.	2000-2006	Rektor Universitas Muhammadiyah Sidoarjo
5.	Prof. H. Achmad Jainuri, M.A., Ph.D.	2006-2014	Rektor Universitas Muhammadiyah Sidoarjo
6.	Dr. Hidayatulloh, M.Si.	2014-2018	Rektor Universitas Muhammadiyah Sidoarjo

Kepemimpinan BPH sejak awal hingga sekarang:

No.	Nama	Keterangan
1.	Ust. H. Abdurrahim Nur, M.A.	Ketua BPPTMS (Badan Pembina Perguruan Tinggi Muhammadiyah Sidoarjo)
2.	Drs. H.M.K. Agus Salim	Ketua BPPTMS (Badan Penyelenggara Perguruan Tinggi Muhammadiyah Sidoarjo)
3.	Drs. H.M.K. Agus Salim	Ketua BPH (Badan Pelaksana Harian) UMSIDA
4.	Drs. H. Muhammad Rusydi	Ketua BPH (Badan Pembina Harian) UMSIDA
5.	Drs. H. Muhammad Rusydi	Ketua BPH UMSIDA
6.	Prof. H. Achmad Jainuri, M.A., Ph.D.	Ketua BPH UMSIDA

Sejarah Singkat Akademi Kebidanan Siti Khodijah Sidoarjo

Akademi Kebidanan Siti Khodijah berdiri tanggal 13 Juli 1968, yang pendiriannya ditujukan untuk memenuhi kebutuhan tenaga medis bidan di RS Siti Khodijah, Sepanjang. Pada masa awal berdirinya, lembaga ini masih berupa lembaga pendidikan pada jenjang sekolah lanjutan tingkat atas, atau Pendidikan Bidan, kemudian berganti nama menjadi SPK (Sekolah Pendidikan Kebidanan). Pendirian lembaga ini digagas oleh para pengurus Pimpinan Wilayah 'Aisyiyah Jawa Timur (Ibu Nadjamudin, Ibu Siswoyo, dan Ibu Musrifah Maksum). Perjuangan pendiriannya dibantu oleh anggota PWM Jawa Timur (KH Anwar Zain) dan beberapa pengurus dari PCM Sepanjang (AR Karaman, Drs. Soedarpo, Attamimi, dan Nur Komari).

Siswa pertama Pendidikan Bidan Siti Khodijah tahun 1968/1969 berjumlah 20 orang. Ke-20 orang siswa tersebut seluruhnya berasal dari luar kota karena pendiri lembaga ini meminta bantuan 'Aisyiyah Yogyakarta untuk mengirimkan calon peserta didik yang bisa dikirim ke Sidoarjo. Hasilnya siswi-siswi pertama kebidanan Siti Khodijah berasal dari Jakarta, Sumatera, Bali, Lombok, dan beberapa kota di Jawa Timur. Para peserta didik itu adalah calon pendaftar yang sedianya akan menjadi calon siswa Pendidikan Bidan 'Aisyiyah Yogyakarta. Pada saat itu belum ada proses pembelajaran karena belum ada guru dan pembimbing. Siswa-siswa hanya dilatih ketrampilan di RS. Siti Khodijah Sepanjang.

Kondisi awal penyelenggaraan pendidikan bidan Siti Khodijah saat itu belum memiliki segala hal yang menjadi prasyarat penyelenggaraan, termasuk izin penyelenggaraan dari pemerintah. Bahkan belum memiliki guru tetap, guru tidak tetap dan rumah sakit. Hanya modal kenekatan yang dimiliki oleh Pimpinan Wilayah 'Aisyiyah Jawa Timur dan Pimpinan Cabang Muhammadiyah Sepanjang.

Tahun 1970 pengelolaan Pendidikan Bidan Siti Khodijah beralih yang semula oleh Pimpinan Wilayah 'Aisyiyah Jawa Timur beralih ke Majelis Pembinaan Kesejahteraan Umat (PKU) Pimpinan Wilayah Muhammadiyah Jawa Timur. Sehingga logo lembaga pendidikan ini berganti yang semula dilator belakang lambang 'Aisyiyah menjadi gambar seorang ibu yang menimang bayi yang dilator belakang tulisan Muhammadiyah.

Tahun 1981, pemerintah melalui Departemen Kesehatan melakukan penyederhanaan dan pembaharuan sistem pendidikan tenaga kesehatan dengan melikuidasi beberapa jenis sekolah dan mengkonversi Sekolah Pengatur Rawat dan Sekolah Bidan menjadi Sekolah Perawat Kesehatan. Berdasarkan peraturan tersebut, Sekolah Bidan RS Siti Khodijah secara resmi dikonversi menjadi Sekola Perawat Kesehatan, yang mana konsekuensinya lulusan bidan menjadi berkurang, sedangkan lulusan sekolah perawat tidak bisa sepenuhnya menggantikan tugas-tugas bidan.

Merespon keadaan yang kurang menguntungkan akibat dari keputusan Menteri Kesehatan itu, Sekolah Perawat Kesehatan Siti Khodijah merancang menyelenggarakan Program Pendidikan Bidan untuk memenuhi tenaga pelayanan kesehatan khususnya program kesehatan ibu dan anak, serta keluarga berencana. Maka SPK Siti Khodijah pada tahun 1987/1988 menyelenggarakan Program Pendidikan Bidan untuk jenjang D-1.

Berdasarkan peraturan pemerintah penyelenggaraan pendidikan kesehatan diharuskan minimal D-3, maka SPK Siti Khodijah Sepanjang dikonversi menjadi Akademi Kebidanan. Terhitung sejak 1998 SPK Siti Khodijah dikonversi menjadi Akademi Kebidanan (Akbid) Siti Khodijah berdasarkan SK Menteri Kesehatan No. HK.00.6.1.1.984 tertanggal 8 April 1998. Selanjutnya, tahun 2006 pembinaan Akbid Siti Khodijah mengalami pengalihan dari Departemen Kesehatan kepada Departemen Pendidikan Nasional. Perjalanan kepemimpinan Akademi Kebidanan Siti Khodijah Sepanjang sejak awal berdirinya sampai saat ini dapat dilihat dalam tabel berikut di bawah.

No.	Nama	Masa Bakti	Keterangan Jabatan
1.	dr. H.M. Sumargo	1969 - 1970	Kepala Pendidikan Bidan
2.	dr. H. Mutadi	1970 - 1981	Kepala Pendidikan Bidan
3.	dr. Hj. Pudji Astuti	1981 - 1998	Kepala Sekolah Perawat Kesehatan
4.	dr. Hj. Pudji Astuti	1998 - 2003	Direktur Akademi Kebidanan
5.	Djauharoh, S.ST.	2003 - 2005	Direktur Akademi Kebidanan
6.	Hj. Tutik Rusdyati, A.Per.Pen.	2005 - 2010	Direktur Akademi Kebidanan
7.	dr. H. Zainul Arifin, M.Kes.	2010 – 2013	Direktur Akademi Kebidanan
8.	dr. H. Zainul Arifin, M.Kes.	2013 - 2015	Dekan Fakultas Ilmu Kesehatan
9.	Sri Mukhodim Farida Hanum, M.M., M.Kes.	2015 - 2019	Dekan Fakultas Ilmu Kesehatan

Pada tahun 2013 Akademi Kebidanan Siti Khodijah Sepanjang dilebur ke dalam Manajemen Universitas Muhammadiyah Sidoarjo dan menjadi Prodi Ilmu Kebidanan D3 dalam wadah Fakultas Ilmu Kesehatan. Saat ini Fakultas Ilmu Kesehatan memiliki tiga program studi, yakni Program Studi Ilmu Kebidanan (D-III), Program Studi Teknologi Laboratorium Medis (D-IV) dan Program Studi Manajemen Informasi Kesehatan (D-IV).

Saat ini UMSIDA memiliki 9 Fakultas dengan 27 Program studi, yaitu 2 prodi S2, 22 prodi S1, 2 prodi D-IV, dan 1 prodi D-III.

C. LAMBANG

- **Tulisan Arab Muhammadiyah:** Sebagai pengikut ajaran Nabi Muhammad SAW.
- **Matahari Bersinar Dua Belas:** Organisasi Muhammadiyah berdiri tahun 1912.
- **Dua Kalimat Syahadat:** Sebagai ikrar dalam ajaran Islam, yaitu kesaksian bahwa tidak ada Tuhan selain Allah dan pengakuan Muhammad sebagai Utusan Allah.
- **Padi Dan Kapas:** Terdiri dari 19 butir padi dan 12 kuntum kapas, gabungan keduanya menunjukkan tahun berdirinya Persyarikatan Muhammadiyah di Indonesia yang juga merupakan lambang kemakmuran dan kesejahteraan yang menjadi cita-cita bangsa Indonesia, yang berarti pula mendidik tenaga ahli di bidangnya yang berguna bagi kesejahteraan umat, bangsa, dan negara.
- **Tulisan Universitas Muhammadiyah Sidoarjo:** Perguruan Tinggi Muhammadiyah ini berkedudukan di Sidoarjo.
- **Lingkar Berhimpitan Segi Lima :** Melambungkan Rukun Islam yang sekaligus adalah lambang lima sila Pancasila, yang berarti pula menghimpun calon-calon didik menjadi tenaga akademis yang berjiwa Islam dan Pancasila serta berguna bagi pengembangan masyarakat, bangsa, negara, dan agama.

D. MARS MUHAMMADIYAH, HYMNE DAN MARS UNIVERSITAS MUHAMMADIYAH

MARS MUHAMMADIYAH

Muhadjir Effendi

H. Djarwani Hadikusumo

Andante Con espressione

Sang sur ya te lah ber si nar sya ha dat du a me ling kar
 llah Tu han Rab bi ku Mu ham mad jun jung an ku

1. war na yang hi jau ber se ri mem bu at ku re la ha ti Ya A
 2. Al Is lam a ga ma ku Mu ham ma dyah

Marcia

ge ra kan ku Di ti mur fa jar ce rah ge mer lap an meng u sir ka but hi
 Li hat lah ma ta ha ri te lah ting gi di u fuk ti mur sa

1. rit. tam meng gu gah ka um mus lim in ting gal kan per a du an
 2. na se ru an i la hi rab bi sa mi' na wa

a tha' na Ya A llah Tu han rab bi ku Mu ham mad jun jung

rit. an ku Al Is lam a ga ma ku Mu ham ma dyah ge ra kan ku

HYMNE UNIVERSITAS MUHAMMADIYAH

Muhadjir Effendi

S. Soemantri

Andante Grazioso

Da lam ber kas si nar ma ta ha ri da kam ri ak ge lom bang sa mu dra da
lam war na war ni bu nga bang sa, da lam nya nyi an ja man ke ja man, Da
lam de sir a ngin ti mur dan ba rat da lam ti ap de sah na fas se sa_ma Da
lam ge tar hi dup ko -
1.
ta dan de sa da lam ti ap ci ta lu hur dan mu li a Ter ta bur cin ta ka_mi Me
2.
rah nya la a pi ke be nar an Pu tih_ su ci tu lus meng ab_ di sung guh
in dah di ha ri ba an Per ti wi Te gak ka re na i man, te guh ka re na il
mu Se mo ga bak ti ka mi Ci vi tas A ka de mi ka U
ni ver si tas_Mu ham ma di yah se la lu da lam lim pa han ri dho Mu

MARS UNIVERSITAS MUHAMMADIYAH

Muhadjir Effendi

S. Soemantri

Con Spirito

E. VISI, MISI, TUJUAN, SASARAN DAN TATA NILAI

1) VISI :

Menjadi perguruan tinggi unggul dan inovatif dalam pengembangan IPTEKS berdasarkan nilai-nilai Islam untuk kesejahteraan masyarakat.

MISI :

- a. Menyelenggarakan pendidikan dan pengajaran secara profesional sesuai perkembangan IPTEKS berdasarkan nilai-nilai Islam.
- b. Meningkatkan penelitian untuk mendukung proses pembelajaran dan pengembangan IPTEKS untuk kesejahteraan masyarakat.
- c. Meningkatkan pengabdian kepada masyarakat untuk kesejahteraan masyarakat.
- d. Meningkatkan kerjasama dengan lembaga dalam negeri dan luar negeri untuk penguatan Catur Dharma perguruan tinggi Muhammadiyah.
- e. Menyelenggarakan tata kelola secara profesional berdasarkan nilai-nilai Islam.
- f. Meningkatkan pembinaan dan pengembangan kemahasiswaan berdasarkan nilai-nilai Islam

2) Tujuan :

- a. Menghasilkan lulusan yang profesional dalam penguasaan IPTEKS berdasarkan nilai-nilai Islam.
- b. Menghasilkan penelitian yang mendukung proses pembelajaran dan pengembangan IPTEKS untuk kesejahteraan masyarakat.

- c. Meningkatnya kesejahteraan masyarakat melalui pengabdian kepada masyarakat
- d. Meningkatnya kerjasama dengan lembaga dalam dan luar negeri untuk penguatan Catur Dharma perguruan tinggi Muhammadiyah.
- e. Terselenggaranya tata kelola secara profesional berdasarkan nilai-nilai Islam.
- f. Meningkatnya prestasi akademik dan non akademik mahasiswa.

3) SASARAN :

- a. Peningkatan kemampuan mahasiswa dalam penguasaan dan pengembangan IPTEKS berdasarkan nilai-nilai Islam.
- b. Peningkatan kapasitas dan kinerja penelitian dosen dan mahasiswa yang mendukung proses pembelajaran dan pengembangan IPTEKS.
- c. Peningkatan manfaat hasil penelitian untuk kesejahteraan masyarakat.
- d. Peningkatan kapasitas dan kinerja pengabdian kepada masyarakat untuk kesejahteraan masyarakat.
- e. Peningkatan dan perluasan kerjasama dengan lembaga dalam dan luar negeri.
- f. Penguatan tata kelola dan kelembagaan secara profesional berdasarkan nilai-nilai Islam.

4) Tata Nilai UMSIDA

UMSIDA mengelola pendidikan tinggi dengan mengembangkan nilai-nilai budaya akademik, semua proses yang berlangsung di UMSIDA didasarkan pada nilai-nilai Islam yang bersumber pada Al-Quran dan Al-Hadist serta ketentuan yang berlaku di persyarikatan Muhammadiyah. **Nilai-nilai Islam** yang dipilih terumuskan sebagai *core values* UMSIDA, yaitu:

- (1) **Uswah**: menjadi contoh yang baik;
- (2) **Mandiri**: mandiri secara etis dan organisatoris serta otonom;
- (3) **Sinergi**: bekerjasama dengan berbagai pihak dalam kebaikan dan ketaqwaan;
- (4) **Integritas**: kejujuran dan tanggung jawab;
- (5) **Dinamis**: selalu bergerak maju, berkembang, dan meningkat; dan
- (6) **Amanah**: terpercaya sehingga mendapat pengakuan dan dukungan dari berbagai pihak.

F. PIMPINAN UNIVERSITAS DAN FAKULTAS

1. Universitas

Rektor	: Dr. Hidayatulloh, M.Si.
Wakil Rektor I	: Dr. Akhtim Wahyuni, M.Ag.
Wakil Rektor II	: Heri Widodo, S.E., M.Si., Ak.
Wakil Rektor III	: Dr. Hindarto, S.Kom., M.T.
Email	: umsida@umsida.ac.id

2. Biro, Lembaga, dan UPT

Badan Penjaminan Mutu (BPM)

Kepala	: Hana Catur Wahyuni, M.T.
Email	: bpm@umsida.ac.id

Biro Administasi Akademik (BAA)

Kepala	: Evi Rinata, S.ST., M.Keb.
Email	: baa@umsida.ac.id

Biro Administrasi Keuangan (BAK)

Kepala	: Imelda Dian R., SE. Ak., M.Ak.
Email	: bak@umsida.ac.id

Biro Administrasi Umum (BAU)

Kepala : Nurasik, M.M.

Email : bau@umsida.ac.id

Biro Pengembangan Sumber Daya Manusia (BPSDM)

Kepala : Rifdah Abadiyah, SE., M.SM.

Email : kepegawaian@umsida.ac.id

Biro Pusat Data dan Sistem Informasi Manajemen (Pusdasim)

Kepala : Ir. Sumarno, MM.

Email : pusdakom@umsida.ac.id

Lembaga Penelitian dan Pengabdian kepada Masyarakat
(LPPM)

Kepala : Dr. Nyong ETIS, M.Fil.I.

Email : lppm@umsida.ac.id

Lembaga Pengkajian Pengembangan Pendidikan AIK (LP3IK)

Kepala : Drs. Mu'adz, M.Ag.

Email : lp3ik@umsida.ac.id

Lembaga Bahasa (LB)

Kepala : Niko Fediyanto, S.S., M.A

Email : bahasa@umsida.ac.id

Lembaga Humas, Kerjasama, Protokoler, dan PMB (LHKPP)

Kepala : Hasan Ubaidillah, SE., MM.

Email : lhkpp@umsida.ac.id

Pusat Penerbitan dan Publikasi Ilmiah (P3I)

Kasi : Muhammad Tanzil Multazam, SH., M.Kn.

Email : p3i@umsida.ac.id

Pusat Informasi dan Pengembangan Karir UMSIDA (PinPKU)

Kasi : Sumartik, S.E., MM.

Email : pinpku@umsida.ac.id

UPT Perpustakaan

Kepala : Ainur Rochmania, S.Sos., M.Si.

Email : perpus@umsida.ac.id

UPT Kemahasiswaan

Kasi : Hamzah Setiawan, S.Kom.

Email : kemahasiswaan@umsida.ac.id

Lembaga Pelayanan Publik dan Bisnis

Kasi : Ekani Masitah, S.Pd. M.M

Email : lp2b@umsida.ac.id

3. Fakultas Agama Islam

Dekan : Dr. Istikomah, M.Ag.

Ka Prodi S2 M.Pd.I : Dr. Budi Haryanto, M.Pd..

Ka Prodi S1 PAI : Imam Fauji, Lc., M.Pd.

Ka Prodi S1 PBA : Masruchin, S.HI., M.EI.

Ka Prodi S1 PGMI : Nurdyansyah, S.Pd., M.Pd.

Ka Prodi S1 Ahwal Syakhshiyah : Farikh Marzuqi Ammar, Lc., MA.

Ka Prodi S1 Perbankan Syariah : Fitri Nur Latifah, SE., M.E.Sy.

Sekprodi PAI & M.Pdi : Eni Fariyatul Fayuni, S.Psi, M.Pd.I

Email : fai@umsida.ac.id

4. Fakultas Ekonomi dan Bisnis

Dekan : Dr. Sigit Hermawan, S.E., M.Si, Ak.

Ka Prodi S2 Manajemen : Dr. Sriyono, MM.

Ka Prodi S1 Manajemen : Wisnu P. Setiyono, SE., M.Si., Ph.D.

Ka Prodi S1 Akuntansi : Wiwit Haryanto, M.Si.
Sekprodi Akuntansi : Sarwendah Biduri, M.Ak.
Sekprodi Manajemen : Derwi Komalasari, SE, MM
Ka Lab Manajemen : Rizky Eka Febriansah, S.Mb., M.SM.
Email : ekonomi@umsida.ac.id

5. Fakultas Teknik

Dekan : Izza Anshory, S.T., M.T.
Ka Prodi S1 Teknik Elektro : Ir. Jamaaluddin, MM.
Ka Prodi S1 Teknik Industri : Atikha Sidhi Cahyana, S.T., M.T.
Ka Prodi S1 Teknik Mesin : Edi Widodo, S.T., M.T.
Ka Prodi S1 Informatika : Arif Senja Fitriani, S.Kom, M.Kom
Ka Lab Jaringan & SO : Ade Eviyanti, S.Kom.
Ka Lab T. Elektro & Fisika : Eko Agus Suprayitno., S.Si., M.T.
Ka Lab Teknik Mesin : Mulyadi, S.T., M.T.
Email : teknik@umsida.ac.id

6. Fakultas Pertanian

Dekan : M. Abror, SP., MM.
Ka Prodi S1 THP : Rima Azara, SP., MP.
Ka Prodi S1 Agroteknologi : Dr. Ir. Sutarman, MP.
Email : pertanian@umsida.ac.id

7. Fakultas Ilmu Sosial dan Ilmu Politik

Dekan : Dr. Totok Wahyu Abadi, S.S., M.Si.
Ka Prodi S1 Adm Publik : Lailul Mursyidah, M.A.P.
Ka Prodi S1 Ilmu Komunikasi : Nur Maghfirah A., M.Med.Kom.
Sekretaris Prodi. I. Komunikasi : Kukuh Sinduwiatmo, S.Sos, M.Si
Ka Lab FISIP : Ilmi Usrotin Ch., M.A.P., M.Pol.Sc.
Email : fisip@umsida.ac.id

8. Fakultas Psikologi

Dekan	: Eko Hardi Ansyah, S.Psi., M.Psi., Psi.
Ka ProdiS1 Psikologi	: Widyastuti, M.Psi., Psi.
Ka Lab. Psikologi	: Ghozali Rusyid Affandi, S.Psi., M.A.
Ka Sie Layanan Psikologi	: Nur Habibah, S.Psi.,M.Si.,M.Psi.
Email	: psikologi@umsida.ac.id

9. Fakultas Keguruan dan Ilmu Pendidikan

Dekan	: Dr. Nur Efendi, M.Pd.
Ka Prodi S1 PG PAUD	: Choirun Nisak Aulina, S.Pd.I., M.Pd.
Ka Prodi S1 PGSD	: Tri Linggowati, S.Pd., M.Pd.
Ka Prodi S1 Pend. Bhs Inggris	: Yuli Astutik, S.Pd., M.Pd.
Ka Prodi S1 Pend. IPA	: Fitria Eka Wulandari, S.Si., M.Pd.
Ka Prodi S1 Pend. TI	: Fitria Nur Hasanah, M.Pd
Ka Lab Pembelajaran& IPA	: Noly Shofiyah, M.Pd., M.Sc.
Email	: fkp@umsida.ac.id

10. Fakultas Hukum

Dekan	: Rifqi Ridlo Phahlevy, S.H., M.H.
Kaprodi S1 Hukum	: Noor Fatimah Mediawati, S.H., M.H.
Kalab Hukum	: Sri Budi Purwaningsih, SH., M.Kn.
Email	: hukum@umsida.ac.id

11. Fakultas Ilmu Kesehatan

Dekan	: SMF. Hanum,MM., M.Kes.
Kaprodi D-III Kebidanan	: Siti Cholifah, S.ST., M.Keb.
Kaprodi D-IV Tek. Lab Medis	: Puspitasari, S.ST., M.PH.
Kaprodi D-IV MIK	: Cholifah, S.ST., M.Kes.
Ka Lab Kebidanan	: Raffhani Rosyidah, S.Keb, Bd., M.Sc
Ka Lab TLM	: Galuh Ratmana Hanum, S.Si., M.Si
Email	: fikes@umsida.ac.id

G. PROGRAM PENDIDIKAN TA 2018/2019

No	Fakultas	Program Studi	Jenjang	Masa Studi	Peringkat & No SK Akreditasi	
1	Fakultas Agama Islam	Magister Manajemen Pendidikan Islam	S2	4 smtr	B	1146/SK/BAN-PT/Akred/M/XI/2015
		Pendidikan Agama Islam	S1	8 smtr	A	142/SK/BAN-PT/Akred/S/II/2018
		Pendidikan Bahasa Arab	S1	8 smtr	A	448/SK/BAN-PT/Akred/S/II/2018
		Pendidikan Guru MI	S1	8 smtr	B	1855/SK/BAN-PT/Akred/S/VI/2017
		Ahwal Syakhshiyah	S1	8 smtr	C	204/SK/BAN-PT/Akred/VI/II/2014
		Perbankan Syariah	S1	8 smtr	B	2757/SK/BAN-PT/Akred/S/XI/2016
		Teknologi Hasil Pertanian	S1	8 smtr	B	1262/SK/BAN-PT/Akred/S/XII/2015
2	Fakultas Pertanian	Agroteknologi	S1	8 smtr	B	0211/SK/BAN-PT/Akred/S/IV/2016
		Teknik Elektro	S1	8 smtr	B	1552/SK/BAN-PT/Akred/S/VI/2018
		Teknik Industri	S1	8 smtr	B	506/SK/BAN-PT/Akred/S/VI/2015
3	Fakultas Teknik	Teknik Mesin	S1	8 smtr	B	2054/SK/BAN-PT/Akred/S/IX/2016
		Informatika	S1	8 smtr	B	483/SK/BAN-PT/Akred/S/XII/2014
		Magister Manajemen	S2	4 smtr	B	2199/SK/BAN-PT/Akred/M/X/2016
4	Fakultas Ekonomi dan Bisnis	Manajemen	S1	8 smtr	B	086/SK/BAN-PT/Ak-SURV/S/III/2014
		Akuntansi	S1	8 smtr	B	197/SK/BAN-PT/Ak-XVI/S/IX/2013

5	Fakultas Ilmu Sosial dan Ilmu Politik	Ilmu Komunikasi	S1	8 smtr	B	032/SK/BAN-PT/Akred/S/II/2015
6	Fakultas Psikologi	Administrasi Publik	S1	8 smtr	B	773/SK/BAN-PT/Akred/S/III/2015
7	Fakultas Keguruan & Ilmu Pendidikan	Psikologi	S1	8 smtr	B	0124/SK/BAN-PT/Akred/S/III/2016
		Pendidikan Guru PAUD	S1	8 smtr	B	2231/SK/BAN-PT/Akred/S/III/2017
		Pendidikan Guru SD	S1	8 smtr	B	742/SK/BAN-PT/Akred/S/III/2018
		Pendidikan IPA	S1	8 smtr	C	377/SK/BAN-PT/Akred/S/IX/2014
		Pendidikan Bahasa Inggris	S1	8 smtr	B	3057/SK/BAN-PT/Akred/S/XI/2018
8	Fakultas Hukum	Pendidikan Teknologi Informasi	S1	8 smtr	C	0207/SK/BAN-PT/Akred/S/II/2017
		Hukum	S1	8 smtr	C	1017/SK/BAN-PT/Akred/S/IX/2015
9	Fakultas Ilmu Kesehatan	Kebidanan	D3	6 smtr	B	0676/LAM-PTKes/Akr/Dip/VII/2016
		Teknologi Laboratorium Medis	D4	8 smtr	C	772/SK/BAN-PT/Akred/Dpl-IV/VII/2015
		Manajemen Informasi Kesehatan	D4	8 smtr		

BAB II

SIKLUS KEGIATAN AKADEMIK

SIKLUS KEGIATAN AKADEMIK

A. AGENDA KEGIATAN AKADEMIK

Kegiatan akademik merupakan rangkaian kegiatan pembelajaran mahasiswa sejak diterima sebagai mahasiswa Universitas Muhammadiyah Sidoarjo (UMSIDA) sampai selesai studi. Rangkaian kegiatan akademik dimulai dari proses Penerimaan Mahasiswa Baru (Admisi dan Registrasi), masa orientasi mahasiswa baru yang disebut Forum Ta'aruf Mahasiswa (FORTAMA).

1) BEBAN BELAJAR MAHASISWA

Beban belajar mahasiswa dinyatakan dalam besaran sks. Semester merupakan satuan waktu proses pembelajaran efektif paling sedikit 16 (enam belas) minggu termasuk UTS dan UAS. Perkuliahan sesuai masa studi normal untuk program diploma tiga ditempuh selama 6 semester paling lama 10 semester, program sarjana, program diploma empat /sarjana terapan selama 8 semester paling lama 14 semester, sedangkan untuk program magister ditempuh selama 4 semester paling lama 8 semester dan diakhiri dengan kelulusan melalui Yudisium dan Wisuda.

Tahun akademik penyelenggaraan pendidikan atau kegiatan tatap muka perkuliahan di Universitas Muhammadiyah Sidoarjo dimulai bulan September dan berakhir pada bulan Juli tahun berikutnya. Tahun akademik tersebut dibagi menjadi dua semester yaitu semester gasal dan semester genap. Diantara semester gasal dan genap dapat diselenggarakan program perkuliahan perbaikan yang selanjutnya disebut Semester Antara.

Dalam uraian berikut ini yang dimaksud kegiatan akademik tidak terbatas pada kegiatan tatap muka perkuliahan saja, tetapi seluruh kegiatan baik yang menunjang terselenggaranya program pendidikan, proses belajar mengajar,

praktikum, ujian-ujian maupun proses penyelesaian akhir dari program pendidikan tersebut.

Bagan 1 : Masa dan Beban Belajar Penyelenggaraan Program Pendidikan

Jenjang Pendidikan	Masa Studi (Paling lama dalam semester & tahun)	Beban SKS (paling sedikit)
Diploma 3	5 tahun / 10 semester	108 sks
Sarjana, D4/Sarjana Terapan	7 tahun / 14 semester	144 sks
Program Profesi	3 tahun / 6 semester	24 sks
Magister	4 tahun / 8 semester	36 sks

Sumber : PermenristekDikti No 44 Tahun 2015 tentang Standar Nasional Pendidikan Tinggi

Setiap awal tahun Biro Administrasi Akademik (BAA) menyusun agenda kegiatan akademik Universitas yang mencakup seluruh kegiatan akademik dan berlaku efektif untuk semua Fakultas di lingkungan Universitas Muhammadiyah Sidoarjo. Dalam jadwal kegiatan akademik Universitas, terdapat kegiatan akademik yang harus seragam berlaku untuk semua Fakultas dan ada pula kegiatan akademik yang dapat diatur tersendiri oleh masing-masing Fakultas sesuai dengan situasi dan kondisinya. Rincian kegiatan persemester dapat dilihat pada Bagan 1 dan 2

Bagan 1 : Siklus Kegiatan Akademik

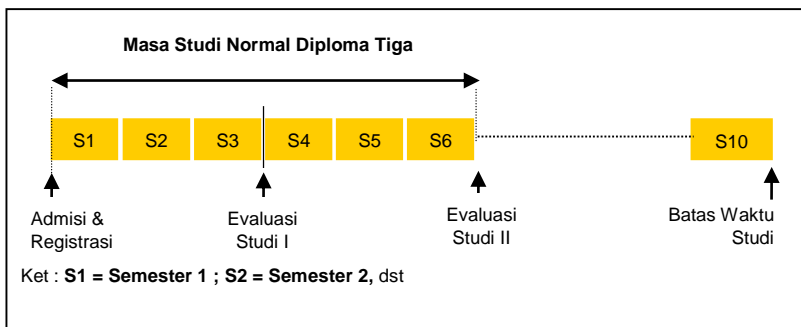

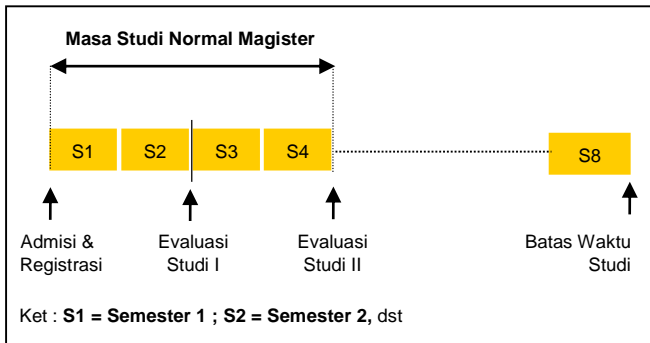
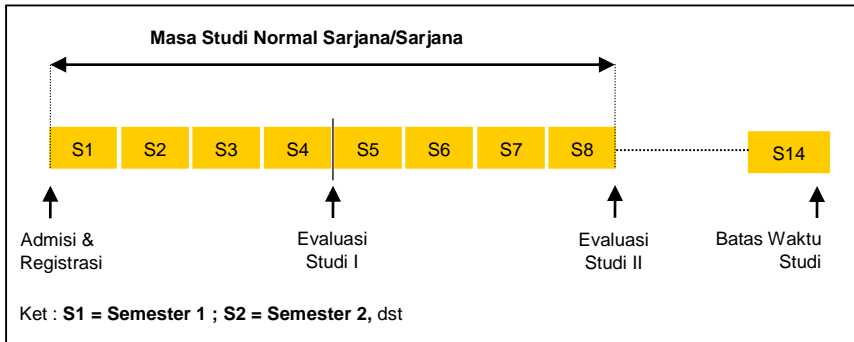

Bagan 2 : Rincian Kegiatan Per Semester

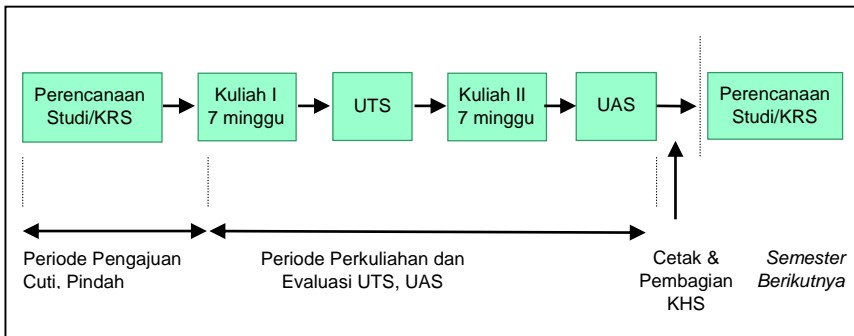

2) SISTEM KREDIT SEMESTER

Sistem Kredit Semester (SKS) adalah suatu sistem penyelenggaraan pendidikan dengan menggunakan Satuan Kredit Semester (sks) untuk menyatakan beban studi mahasiswa, beban kerja dosen, pengalaman belajar dan beban penyelenggaraan program.

Semester adalah satuan waktu terkecil untuk menyatakan lamanya suatu program pendidikan dalam suatu jenjang pendidikan. Satu semester terdiri atas 14-16 minggu perkuliahan, praktikum dan penugasan, termasuk penilaian kehadiran, partisipasi aktif selama perkuliahan, tugas-tugas yang terdiri dari: proyek, kinerja, produk, portofolio, Ujian Tengah Semester (UTS) dan Ujian Akhir Semester (UAS).

a. Tujuan

Tujuan Umum :

Satuan Kredit Semester (sks) bertujuan memberikan kemungkinan setiap program studi di Perguruan Tinggi untuk menyajikan program pendidikan yang bervariasi dan fleksibel, sehingga memberi kesempatan lebih luas kepada mahasiswa menuju jenjang keilmuan dan profesi yang dikehendakinya.

Tujuan Khusus :

- 1) Untuk memudahkan penyesuaian kurikulum dari waktu ke waktu dengan perkembangan ilmu pengetahuan dan teknologi yang sangat pesat dewasa ini.
- 2) Agar sistem evaluasi kemajuan belajar mahasiswa dapat diselenggarakan dengan sebaik-baiknya.
- 3) Untuk perpindahan mahasiswa dari Perguruan Tinggi satu ke Perguruan Tinggi lain atau alih jenjang dari bagi PTN/PTS.

b. Nilai Kredit

Satuan Kredit Semester (sks) adalah takaran penghargaan terhadap pengalaman belajar yang diperoleh selama satu semester, yang terdiri dari (Permenristekdikti No 44 Tahun 2015). Setiap mata kuliah dalam sks diberi nilai yang disebut nilai kredit. Besarnya nilai kredit untuk setiap mata kuliah / bentuk pembelajaran lain ditentukan atas besarnya usaha dalam menyelesaikan tugas yang dinyatakan dalam program perkuliahan, praktikum, kerja lapangan maupun tugas-tugas lain.

a. Perkuliahan/Responsi/Tutorial :

Nilai 1 sks = 170 menit pada bentuk pembelajaran kuliah, responsi, dan tutorial per-minggu selama 1 semester mencakup:

- **50 menit** kegiatan belajar dengan tatap muka per minggu per semester;
- **60 menit** kegiatan belajar dengan penugasan terstruktur per minggu per semester; dan
- **60 menit Kegiatan** belajar mandiri per minggu per semester.

b. Pembelajaran Seminar :

Nilai 1 sks = 170 menit pada bentuk pembelajaran seminar atau bentuk pembelajaran lain yang sejenis, mencakup:

- **100 menit** kegiatan belajar tatap muka per minggu per semester; dan
- **70 menit** kegiatan belajar mandiri per minggu per semester.

**) Perhitungan beban belajar dalam sistem blok, modul, atau bentuk lain ditetapkan sesuai dengan kebutuhan dalam memenuhi capaian pembelajaran.*

c. Pembelajaran Praktikum di Laboratorium / PKL

Nilai 1 sks = 170 menit pada bentuk pembelajaran praktikum, praktik studio, praktik bengkel, praktik lapangan, penelitian, pengabdian kepada masyarakat, dan/ atau bentuk pembelajaran lain yang setara adalah 170 menit per minggu per semester.

**) Dalam implementasinya, beban praktik kerja di lapangan (Magang, PKK, PKL) dapat dilaksanakan dengan menyesuaikan pada kebutuhan industri/perusahaan/institusi/rumah sakit dan sejenisnya. Penentuan beban praktik kerja dilakukan oleh masing-masing program studi.*

1 sks	Beban Belajar (menit per minggu per semester)			
	Kuliah, Responsi, Tutorial	Seminar atau sejenis	Blok	Praktikum, Praktik lapangan dsb
Tatap Muka	50	100	Sesuai kebutuhan untuk mencapai tujuan pembelajaran	170
Penugasan terstruktur	60			
Kegiatan mandiri	60	70		

Sumber : PermenristekDikti No 44 Tahun 2015 tentang Standar Nasional Pendidikan Tinggi

c. Beban Studi dalam Semester

Beban studi adalah beban yang harus ditanggung oleh mahasiswa per semester selama menempuh studi. Besarnya beban studi mahasiswa dalam 1 semester ditentukan atas dasar rata-rata waktu kerja sehari dan kemampuan individu. Oleh karena **1 sks setara dengan 3 jam kerja**, maka beban studi mahasiswa umumnya antara 14 – 24 sks, tergantung kemampuan individu yang terlihat dari hasil studi sebelumnya. Khusus

semester 1, beban studi ditentukan oleh program studi masing-masing dan tidak melebihi 20 sks.

Semester	SKS terjadwal per semester (dalam kurikulum)	SKS maksimum per semester
1	Maksimum 20	20
2	Maksimum 20	20
3	(144 – sem 1 – sem 2) SKS terdistribusi dalam 6 semester	24
4		24
5		24
6		24
7		8
8		
	Total = 144	Total = 144

d. Indeks Prestasi

Dalam sks dikenal dua jenis indeks prestasi (IP), yaitu **IP Semester (IPS)** dan **IP Kumulatif (IPK)**.

- IPS merupakan ukuran keberhasilan mahasiswa dalam menempuh mata kuliah pada suatu semester.

Besarnya IPS dalam semester dihitung sbb :

$$\text{IPS} = \frac{\sum (\text{SKS} \times \text{nilai bobot})}{\text{Total sks dalam semester tersebut}}$$

- IPK adalah ukuran keberhasilan mahasiswa yang dihitung mulai masa awal studi sampai dengan semester terakhir yang telah diikuti

- Besarnya IPK dihitung sbb :

$$\text{IPK} = \frac{\sum (\text{SKS} \times \text{nilai bobot})}{\text{Total sks selama menjadi mahasiswa}}$$

B. ADMISI DAN REGISTRASI

Admisi (penerimaan) dan Registrasi (pendaftaran) adalah kegiatan pemberian status mahasiswa kepada orang yang berhak menempuh studi di suatu program studi di lingkungan Universitas Muhammadiyah Sidoarjo. Admisi dan Registrasi meliputi penerimaan mahasiswa baru, mutasi mahasiswa dan penerimaan mahasiswa pindahan maupun alih jenjang dari perguruan tinggi lain.

1) PENERIMAAN MAHASISWA BARU REGULER

Universitas Muhammadiyah Sidoarjo menerima mahasiswa baru setiap tahunnya melalui jalur reguler, pindahan dan alih jenjang. Pendaftaran mahasiswa baru dilakukan secara *online* melalui <https://pmb.umsida.ac.id/>. Mahasiswa baru jalur reguler adalah lulusan SMA/SMK/MA/ sederajat, terdiri dari program reguler biasa, prestasi dan kader (syarat dan ketentuan program ini diatur dalam Sistem Penerimaan Mahasiswa Baru).

Mekanisme Dan Prosedur

- a. Mekanisme Admisi dan Registrasi Mahasiswa Baru Jalur Reguler adalah :
 - 1) Mahasiswa baru jalur reguler berasal dari lulusan SMA/SMK/MA/ sederajat.
 - 2) Calon mahasiswa baru wajib mengikuti tes TPA secara *online* dan tes wawancara serta tes kesehatan (khusus bagi calon mahasiswa baru yang memilih program studi di Fakultas Ilmu Kesehatan)
- b. Prosedur Registrasi Mahasiswa Baru Jalur Reguler adalah:
 - 1) Calon mahasiswa baru melakukan pendaftaran secara *online* sesuai ketentuan PMB

- 2) Calon mahasiswa baru mengikuti tes TPA secara *online*, tes wawancara dan tes kesehatan.
- 3) Calon mahasiswa baru yang diterima wajib melakukan hrrregistrasi/daftar ulang secara *online* dan melakukan upload berkas:
 - Scan ijazah dan transkrip nilai SMA/SMK/MA/ sederajat dalam bentuk pdf (maks 500 Kb)
 - Scan KTP bentuk jpg (maks 500 Kb)
 - Pas foto 4x6 berwarna (background biru, ber-jas, wajib berjilbab untuk mahasiswi muslim, wajib berdasi untuk putra) maks 500 Kb
- 4) Calon mahasiswa baru melunasi biaya sesuai ketentuan PMB
- 5) Calon mahasiswa baru menyerahkan berkas persyaratan:
 - Bukti pendaftaran mahasiswa baru/formulir pendaftaran *online*
 - Foto copy ijazah dan transkrip SMA/SMK/MA/ sederajat dilegalisir asli 2 lembar khusus untuk pendaftar Fakultas Agama Islam
 - Surat pernyataan bebas narkoba, miras, tindakan kriminal dan asusila selama menjadi mahasiswa.
- 6) Setelah syarat dan proses dinyatakan lengkap, maka calon mahasiswa baru mendapatkan NIM, KTM sementara, kaos dan jas almamater sebagai tanda resmi menjadi mahasiswa baru Universitas Muhammadiyah Sidoarjo.
- 7) Biro Administrasi Akademik BAA) melakukan pengarsipan data mahasiswa baru dalam Buku Induk Mahasiswa.

SOP Registrasi Mahasiswa Baru Jalur Reguler

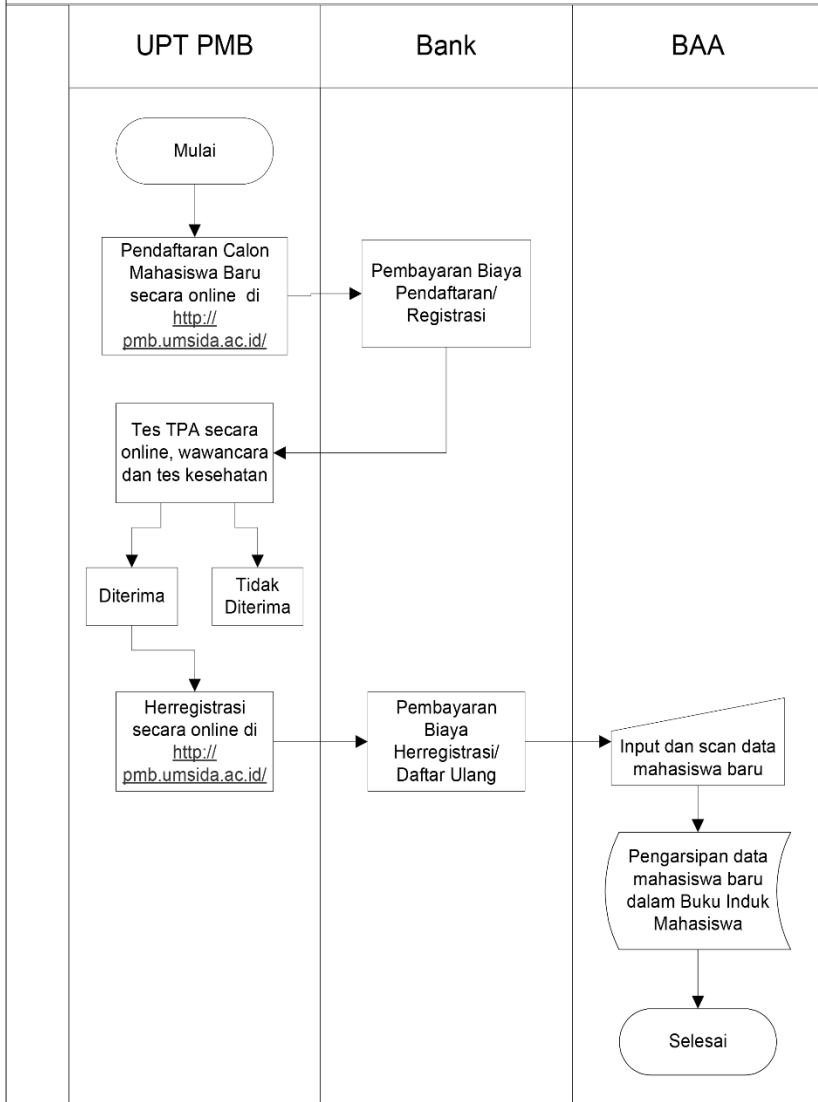

2) PENERIMAAN MAHASISWA TRANSFER (PINDAHAN DAN ALIH JENJANG)

Registrasi mahasiswa baru jalur pindahan adalah migrasi mahasiswa dari Perguruan Tinggi lain maupun dari program studi dilingkungan UMSIDA melalui proses administrasi dan konversi nilai mata kuliah yang sudah ditempuh di Perguruan Tinggi atau program studi asal. Proses registrasi dilaksanakan pada semester ganjil

Registrasi mahasiswa baru jalur alih jenjang adalah migrasi mahasiswa lulusan D2/D3 dari Perguruan Tinggi lain melalui proses administrasi dan konversi nilai mata kuliah yang sudah ditempuh di Perguruan Tinggi asal.

Mekanisme Dan Prosedur Mahasiswa Pindahan

a. Mahasiswa Baru Jalur Pindahan dari Luar Universitas Muhammadiyah Sidoarjo

- 1) Mekanisme Registrasi Mahasiswa Baru Jalur Pindahan :
 - a) Mahasiswa pindahan berasal dari program studi PTN/PTS dengan nilai akreditasi minimal sama dengan program studi yang dituju di UMSIDA.
 - b) Program studi Perguruan Tinggi asal terdaftar di PD-DIKTI dan sejalur/sejenis dengan yang program studi yang ada di UMSIDA.
 - c) Perpindahan mahasiswa dari PTN/PTS ke UMSIDA batas maksimal pengajuan pindah adalah setinggi-tingginya semester IV (empat) terhitung dari tahun masuk (untuk mahasiswa pindahan D3) dan setinggi-tingginya semester V (lima) terhitung dari tahun masuk (untuk mahasiswa pindahan D4/S1).
 - d) Bukan mahasiswa putus kuliah *paksa/drop out* dan tidak pernah mendapat dan/atau sedang menjalani sanksi akademik dari perguruan tinggi asal.
 - e) Mendapat ijin/persetujuan pindah dari pimpinan perguruan tinggi asal dan menyerahkan bukti-bukti akademik yang sah.

- f) Mahasiswa baru jalur pindahan/transfer wajib melakukan verifikasi persyaratan di PMB dan melakukan konsultasi dengan Fak/Prodi tujuan tentang konversi nilai dan mata kuliah
- g) Mahasiswa baru jalur pindahan diberi NIM baru sesuai tahun masuk dengan status pindahan dan total sks yang diakui sesuai hasil konversi.

2) Prosedur Registrasi Mahasiswa Baru Jalur Pindahan adalah:

- 1) Mahasiswa mengajukan permohonan pindah secara tertulis dengan alasan yang kuat dan permohonan konversi kepada Rektor UMSIDA c/q Kepala Biro Administrasi Akademik dengan melampirkan:
 - Bukti pendaftaran mahasiswa baru
 - Foto copy ijazah SMA/SMK/MA sederajat dilegalisir 2 lembar
 - Transkrip akademik (asli) dari Perguruan Tinggi asal.
 - Surat keterangan pindah kuliah (asli) dari Perguruan Tinggi asal.
 - Surat keterangan akreditasi program studi asal (minimal sama dengan program studi yang dituju).
 - Surat pernyataan bebas Narkoba, Miras, tindakan kriminal dan asusila selama menjadi mahasiswa.
 - Foto berwarna terbaru formal ukuran 3x4 sebanyak 3 lembar
- 2) Mahasiswa yang memenuhi persyaratan, oleh Kepala Biro Administrasi Akademik akan diterbitkan surat permohonan kepada Dekan/Kaprodi untuk penetapan konversi mata kuliah dan nilai.
- 3) Mahasiswa baru melaksanakan konversi matakuliah pada program studi tujuan.
- 4) Mahasiswa baru melunasi biaya registrasi dan konversi matakuliah sebagaimana yang telah ditetapkan oleh Biro Administrasi Keuangan.

- 5) Biro Administrasi Akademik melaksanakan KRS *Online* di Sistem Informasi Akademik
- 6) Nilai hasil konversi yang telah disetujui Wakil Rektor I diinputkan ke Sistem Informasi Akademik oleh Biro Administrasi Akademik.

b. Mahasiswa Baru Jalur Pindahan di Lingkungan Universitas Muhammadiyah Sidoarjo

- 1) Mekanisme Registrasi Mahasiswa Baru Jalur Pindahan :
 - a) Perpindahan mahasiswa antar program studi di lingkungan UMSIDA diperkenankan jika mahasiswa yang bersangkutan telah menempuh perkuliahan minimal 2 semester.
 - b) Syarat perpindahan mahasiswa antar program studi di lingkungan UMSIDA mengacu pada Pedoman Akademik.
 - c) Perpindahan program studi dengan mempertimbangkan nilai tes TPA dan kuota program studi yang akan dimasuki.
 - d) Mahasiswa baru jalur pindahan/transfer wajib melakukan verifikasi persyaratan di PMB dan melakukan konsultasi dengan Fak/Prodi tujuan tentang konversi nilai dan mata kuliah
 - e) Mahasiswa baru jalur pindahan diberi NIM baru sesuai tahun masuk dengan status pindahan dan total sks yang diakui sesuai hasil konversi.
- 2) Prosedur Registrasi Mahasiswa Baru Jalur Pindahan adalah:
 - a) Mahasiswa mengajukan permohonan pindah secara tertulis dengan alasan yang kuat dan permohonan konversi kepada Wakil Rektor III c/q Kepala Biro Administrasi Akademik dengan melampirkan:
 - Surat keterangan rekomendasi UPT PMB dan hasil tes TPA;
 - Transkrip akademik sementara
 - Surat permohonan pindah (asli) dari Fakultas/Program Studi asal ke Fakultas/Program Studi baru di lingkungan UMSIDA
 - Foto berwarna terbaru formal ukuran 3x4 sebanyak 3 lembar

- b) Mahasiswa yang memenuhi persyaratan, oleh Kepala Biro Administrasi Akademik akan diterbitkan surat permohonan kepada Dekan/Kaprodi untuk penetapan konversi mata kuliah dan nilai.
- c) Mahasiswa baru melaksanakan konversi matakuliah pada program studi tujuan.
- d) Mahasiswa baru melunasi biaya registrasi dan konversi matakuliah sebagaimana yang telah ditetapkan oleh Biro Administrasi Keuangan.
- e) Biro Administrasi Akademik melaksanakan KRS *Online* di Sistem Informasi Akademik
- f) Nilai hasil konversi yang telah disetujui Wakil Rektor I diinputkan ke Sistem Informasi Akademik oleh Biro Administrasi Akademik.

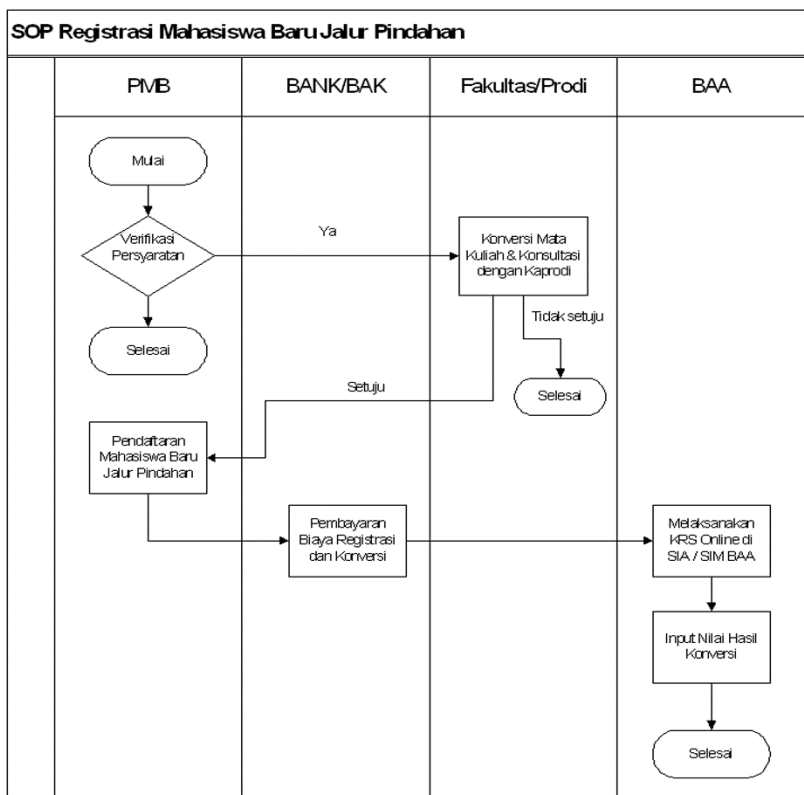

Mekanisme Dan Prosedur Mahasiswa Baru Alih Jenjang

- a. Mekanisme Registrasi Mahasiswa Baru Alih Jenjang
 - a. Mahasiswa baru alih jenjang berasal dari program studi D2/D3 PTN/PTS dengan nilai akreditasi minimal sama dengan program studi yang dituju di UMSIDA.
 - b. Program studi Perguruan Tinggi asal terdaftar di PD-DIKTI
 - c. Masa studi dan jumlah sks yang harus diambil mahasiswa alih jenjang

Alih Jenjang	Masa Studi		Jumlah sks yang harus diambil	
	Min	Maks	Min	Maks
D2 ke S1	2.5 thn/ 5 smtr	5 thn/10 smtr	90 sks	126 sks
D3 ke S1	1.5 thn/3 smtr	4 thn/8 smtr	54 sks	90 sks

- d. Mahasiswa baru jalur alih jenjang wajib melakukan verifikasi persyaratan di BAA dan melakukan konsultasi dengan Fak/Prodi tujuan tentang konversi nilai dan mata kuliah
- b. Prosedur Registrasi Mahasiswa Baru Alih Jenjang adalah:
 - 1) Mahasiswa pindahan mengajukan permohonan alih jenjang dan konversi kepada Rektor UMSIDA c/q Kepala Biro Administrasi Akademik dengan melampirkan:
 - a) Bukti pendaftaran mahasiswa baru
 - b) Foto copy ijazah SMA/SMK/MA sederajat dilegalisir 2 lembar
 - c) Fotocopy ijazah D2/D3 dan transkrip nilai dilegalisir 2 lembar
 - d) Surat keterangan akreditasi program studi asal (minimal sama dengan program studi yang dituju).

- e) Surat pernyataan bebas Narkoba, Miras, tindakan kriminal dan asusila selama menjadi mahasiswa.
 - f) Foto berwarna terbaru formal ukuran 3x4 sebanyak 3 lembar
- 2) Mahasiswa yang memenuhi persyaratan, oleh Kepala Biro Administrasi Akademik akan diterbitkan surat permohonan kepada Dekan/Kaprodi untuk penetapan konversi mata kuliah dan nilai.
 - 3) Mahasiswa baru melaksanakan konversi matakuliah pada program studi tujuan.
 - 4) Mahasiswa baru melunasi biaya registrasi dan konversi matakuliah sebagaimana yang telah ditetapkan oleh Biro Administrasi Keuangan
 - 5) Biro Administrasi Akademik melaksanakan KRS *Online* di Sistem Informasi Akademik
 - 6) Nilai hasil konversi yang telah disetujui Wakil Rektor I diinputkan ke Sistem Informasi Akademik oleh Biro Administrasi Akademik.

SOP Registrasi Mahasiswa Baru Jalur Alih Jenjang (Ganjil)

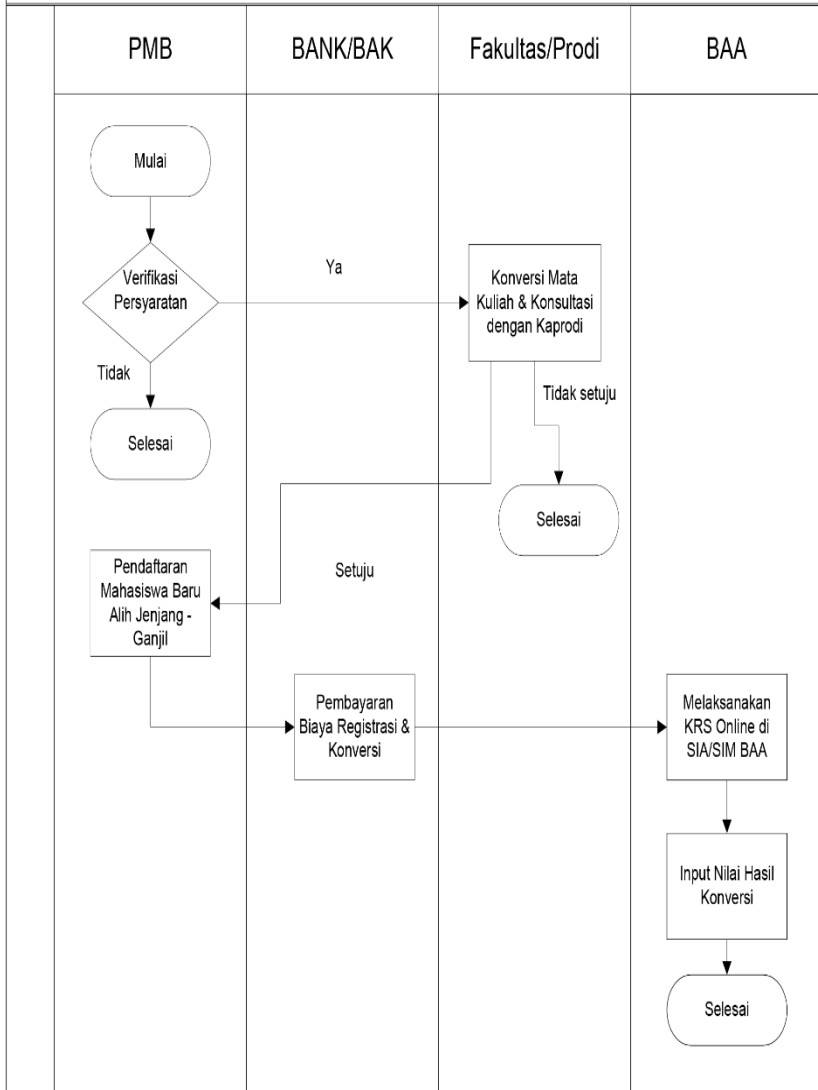

SOP Registrasi Mahasiswa Baru Jalur Alih Jenjang (Genap)

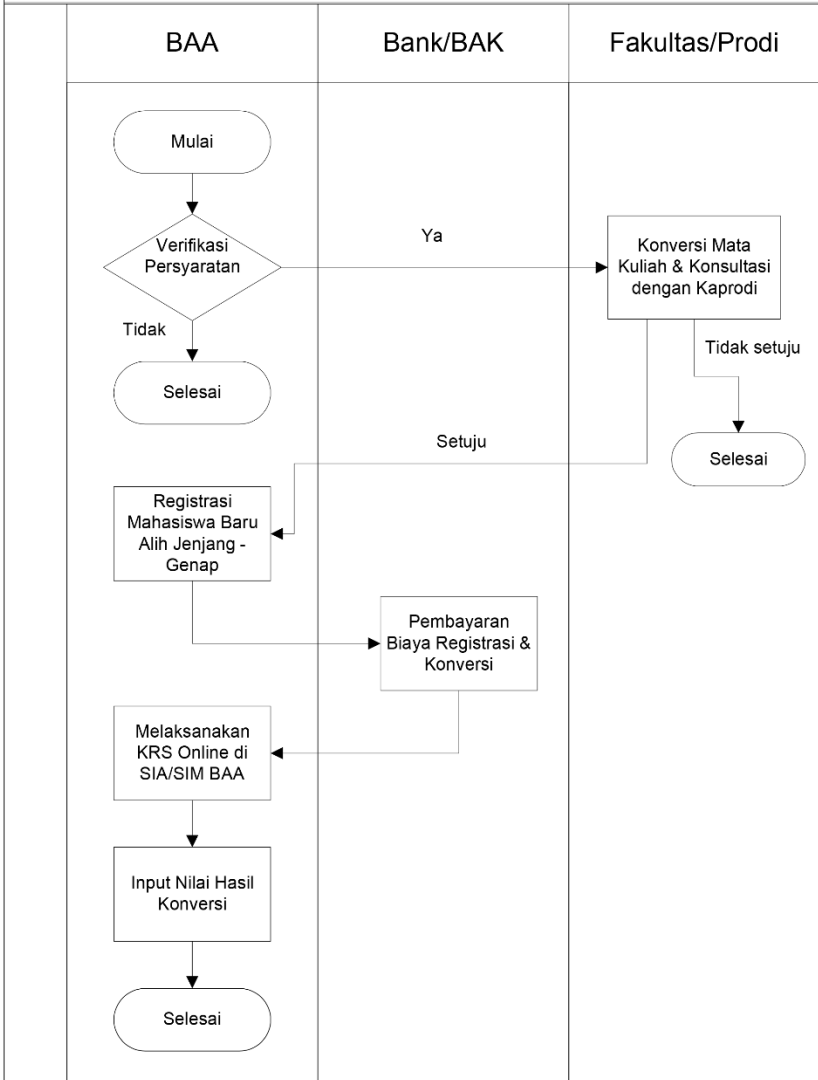

3) MUTASI MAHASISWA (KELUAR / PINDAH KE PERGURUAN TINGGI LAIN)

Mutasi mahasiswa adalah perubahan status mahasiswa yang terjadi karena pindah ke perguruan tinggi lain, keluar atau kehilangan hak studi. Mahasiswa Universitas Muhammadiyah Sidoarjo karena sesuatu hal dapat mengajukan pindah ke Perguruan Tinggi lain.

a. Mekanisme Dan Prosedur Kerja

1) Mekanisme Mutasi (Keluar, Pindah ke Perguruan Tinggi Lain) adalah :

- a) Pengajuan mutasi (keluar, pindah ke perguruan tinggi lain) dilakukan bersamaan dengan pelaksanaan Herregistrasi.
- b) Pengajuan mutasi (keluar, pindah ke perguruan tinggi lain) di luar waktu herregistrasi yang sudah ditentukan, tidak dilayani.
- c) Mahasiswa yang kehilangan hak studi dapat menerima surat keterangan keluar/ pindah dari BAA disertai transkrip nilai yang telah dicapai.
- d) Sebelum mahasiswa keluar/pindah harus melakukan konsultasi dengan dosen wali/Kaprodi

2) Prosedur Mutasi (Keluar, Pindah ke Perguruan Tinggi Lain) adalah :

- a) Mahasiswa keluar dari UMSIDA, mengajukan permohonan mengundurkan diri/keluar dari UMSIDA yang ditujukan kepada Rektor c/q Kepala Biro Administrasi Akademik dengan melampirkan :
 - Surat permohonan mengundurkan diri/keluar
 - Surat keterangan bebas administrasi keuangan, perpustakaan, dan lain-lain di Universitas Muhammadiyah Sidoarjo.

- b) Mahasiswa pindah ke perguruan tinggi lain, mengajukan permohonan pindah yang ditujukan kepada Rektor c/q Kepala Biro Administrasi Akademik dengan melampirkan :
- Surat permohonan pindah ke perguruan tinggi lain
 - Surat keterangan diterima di perguruan tinggi yang dituju
 - Surat keterangan bebas administrasi keuangan, perpustakaan, dan lain-lain di Universitas Muhammadiyah Sidoarjo.
- c) Mahasiswa mengunduh form pindah di-website BAA <https://baa.umsida.ac.id/>
- d) Mahasiswa melakukan konsultasi dengan Dosen Wali dan Kaprodi perihal keluar/kepindahan yang akan diajukan.
- e) Mahasiswa mengisi formulir pindah dan melengkapi dokumen tanda tangan pejabat terkait sebagai bukti validasi (Dosen Wali, Kaprodi, Dekan, Kepala Perpustakaan dan Ka. BAK)
- f) Setelah seluruh persyaratan keluar/pindah validasi telah dipenuhi, selanjutnya adalah verifikasi Ka BAA
- g) Biro Administrasi Akademik melakukan perubahan status mahasiswa di Sistem Informasi Akademik.
- h) Pengarsipan surat keluar/pindah

SOP Mutasi (Keluar, Pindah Ke Perguruan Tinggi Lain)

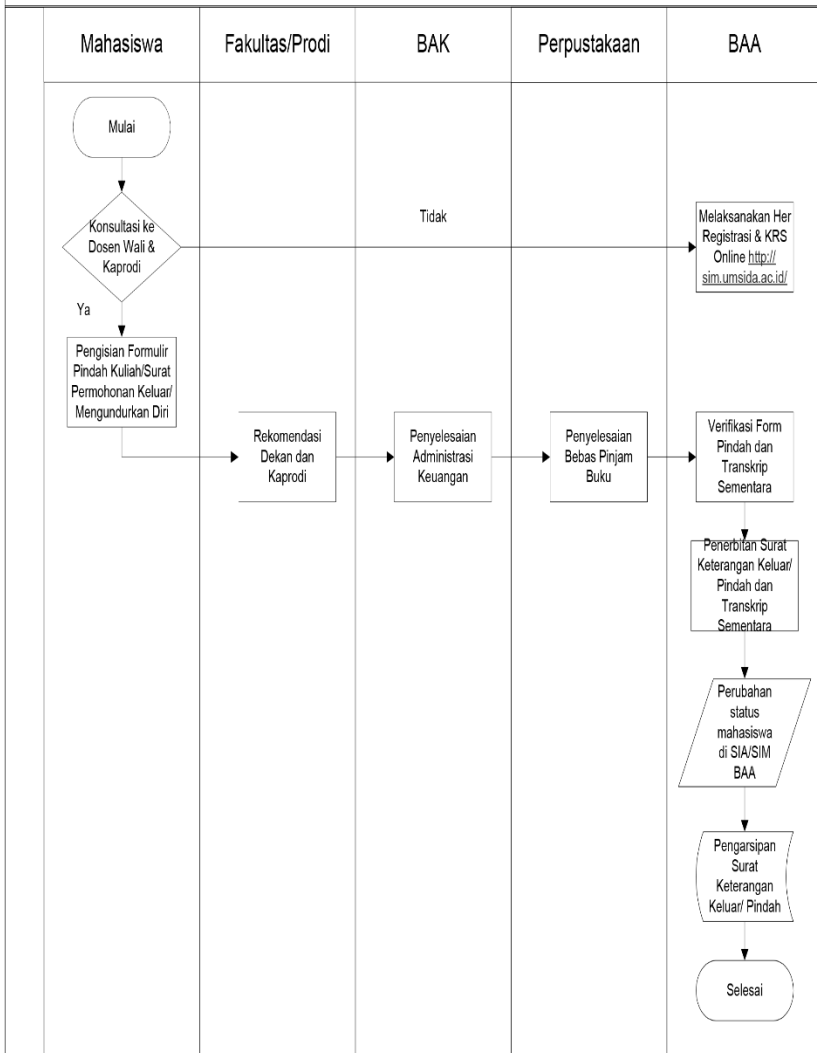

C. PERENCANAAN STUDI

Perencanaan studi adalah kegiatan perencanaan dan pengambilan mata kuliah yang dilakukan oleh mahasiswa pada setiap awal semester setelah menyelesaikan administrasi keuangan. Setiap mahasiswa wajib melakukan herregistrasi/daftar ulang di awal semester. Waktu pelaksanaan herregistrasi sesuai Kalender Akademik dan dilakukan bersamaan dengan periode KRS

1) MEKANISMEPERENCANAAN STUDI

Mekanisme perencanaan studi dilaksanakan setiap awal semester dengan mengikuti tahapan penerbitan KHS, konsultasi akademik dengan dosen wali, KRS *online*, revisi KRS (batal/tambah) sampai penerbitan presensi kuliah resmi.

a. Penerbitan KHS

Kartu Hasil Studi (KHS) mahasiswa diterbitkan oleh Biro Administrasi Akademik (BAA) sebelum periode KRS *online* dimulai. Mahasiswa akan mendapatkan 1 lembar KHS resmi dari BAA yang didistribusikan melalui Fakultas/Prodi. Selain itu mahasiswa bisa mengecek KHS secara *online* melalui <http://sim.umsida.ac.id/>

b. Konsultasi Akademik

Mahasiswa dengan permasalahan akademik harus berkonsultasi dengan Dosen Wali dan Kaprodi terkait perencanaan studi. Mahasiswa tsb antara lain :

- 1) IPS kurang dari 2,00

- 2) Sks kumulatif kurang dari 9 sks pada akhir semester 1, atau kurang dari 18 sks pada akhir semester 2, atau kurang dari 27 sks pada akhir semester 3
- 3) Mahasiswa yang nonaktif pada semester sebelumnya
- 4) Mahasiswa yang mendekati batas akhir masa studi

Mahasiswa tersebut hanya dapat melakukan perencanaan studi setelah berkonsultasi dengan Dosen Wali dan Kaprodi

c. Herregistrasi dan KRS *Online*

- 1) Mekanisme Herregistrasi dan KRS *Online* adalah :
 - a) Setiap mahasiswa lama wajib melakukan Herregistrasi dan KRS *Online* diawal semester.
 - b) Waktu pelaksanaan Herregistrasi dan KRS *Online* sesuai dengan kalender akademik yang telah ditentukan.
 - c) KRS dilaksanakan secara *online* melalui <http://sim.umsida.ac.id/>
 - d) Mahasiswa wajib melakukan konsultasi dan perwalian dengan dosen wali untuk persetujuan/validasi mata kuliah dan jumlah sks yang akan diprogram.
 - e) Jumlah sks per semester ditetapkan 20 SKS, jumlah maksimal SKS yang diprogram oleh mahasiswa semester berikutnya didasarkan pada Indeks Prestasi Semester (IPS) sebagaimana pada tabel berikut ini :

IPS	SKS maksimal yang diambil
3,00 – 4,00	21 – 24 SKS
2,50 – 2,99	17 – 20 SKS
2,00 – 2,49	13 – 16 SKS
< 2,00	12 SKS

- f) Mahasiswa yang telah menghabiskan masa izin cuti studi dan mahasiswa yang masih dalam status BK (Bebas Kuliah) juga diharuskan melakukan herregistrasi sebagaimana mahasiswa aktif lainnya, dengan membayar biaya herregistrasi atau ketentuan lain dari BAK
- g) Mahasiswa yang terlambat melakukan herregistrasi dari jadwal yang ditetapkan oleh BAA, dikenakan denda administrasi sesuai dengan ketentuan
- h) Mahasiswa yang terlambat melakukan herregistrasi lebih dari 1(satu) semester sejak perkuliahan dimulai dinyatakan mahasiswa tidak aktif, dan tetap akan dikenai biaya SPP
- i) Mahasiswa yang tidak melakukan herregistrasi selama 2 (dua) semester berturut-turut dianggap mengundurkan diri sebagai mahasiswa Universitas Muhammadiyah Sidoarjo
- j) Mahasiswa yang tidak melaksanakan herregistrasi tidak diperkenankan mengikuti kuliah, ujian tengah semester, ujian akhir semester, termasuk bimbingan skripsi dan layanan akademik lainnya.

2) Prosedur Herregistrasi dan KRS *Online* adalah:

- a) Mahasiswa melakukan pembayaran SPP/UKK di Bank secara *online* (e-Banking, transfer) maupun pembayaran di teller Bank.
- b) Mahasiswa selanjutnya memprogram KRS secara *online* melalui <http://sim.umsida.ac.id/> dan mencetak bukti KRS (Bukti KRS ini wajib dicetak, karena jika belum dicetak, dosen wali tidak bisa melakukan validasi).
- c) Mahasiswa menemui dosen wali dan melakukan konsultasi/perwalian
- d) Jika pemrograman KRS dan sks sudah sesuai maka dosen wali melakukan validasi di SIM Dosen Wali.

- e) Setelah dosen wali melakukan validasi maka secara otomatis nama mahasiswa akan tercantum di presensi/daftar hadir kuliah.
- f) Biro Administrasi Akademik melakukan cetak presensi/daftar hadir.

d. Perwalian dan Validasi KRS *Online*

1) Tujuan Perwalian

Menjamin terselenggaranya perwalian/pembimbingan akademik untuk memfasilitasi pembentukan suasana akademik yang mendukung pembelajaran dan memberi motivasi sehingga mahasiswa dapat menyelesaikan studi dengan baik dan tepat waktu

2) Lingkup Kegiatan Perwalian

a) Aspek Akademik

- Memvalidasi KRS *Online*
- Persiapan perkuliahan mahasiswa
- Evaluasi keaktifan mahasiswa
- Evaluasi keberhasilan studi

b) Aspek Non Akademik

- Bimbingan dan nasehat
- Membimbing sikap dan perilaku mahasiswa

3) Periode Perwalian

- a) Dilaksanakan minimal 4 (empat) kali dalam semester

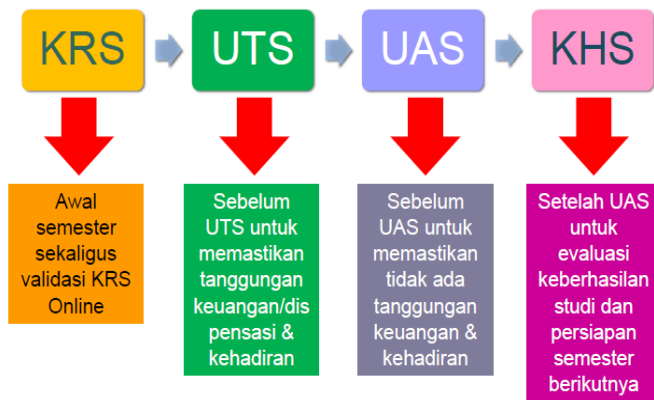

Dan sewaktu-waktu jika mahasiswa membutuhkan konsultasi akademik/non akademik

- b) Perwalian dilaksanakan secara *online* melalui <https://mycampus.umsida.ac.id/>. Dosen wali wajib mengisi form perwalian *online* setiap melakukan pertemuan perwalian
- c) Dosen Wali melakukan validasi KRS secara *online* dan tidak bisa diwakilkan. Setiap dosen wali memiliki username dan password pribadi untuk akses ke SIADO
- d) Dosen Wali harus melakukan klik validasi, apabila lupa/tidak melakukan klik validasi maka presensi kuliah dan presensi ujian mahasiswa tidak tercetak
- e) Diakhir semester/pertemuan ke 4, form perwalian *online* dicetak dan dijadikan bukti kinerja perwalian selama 1 semester

e. Revisi KRS (Batal/Tambah)

- 1) Mekanisme Revisi KRS (Batal/Tambah) adalah :
 - a) Revisi KRS (batal/tambah) memfasilitasi mahasiswa yang mempunyai masalah dalam melaksanakan perkuliahan misalnya waktu kuliah berbenturan dengan mata kuliah lain.

- b) Revisi KRS (batal tambah) hanya dapat dilakukan melalui SIA Biro Administrasi Akademik
 - c) Revisi KRS (batal/tambah) dapat dilakukan setelah mendapat persetujuan dari dosen wali. Persetujuan dosen wali dibuktikan dengan tanda tangan dosen wali dan keterangan di lembar KRS awal.
 - d) Setelah mendapat persetujuan dosen wali akademik, Biro Administrasi Akademik akan merevisi KRS sesuai persetujuan Dosen Wali.
 - e) Revisi dilayani maksimal 2 minggu setelah perkuliahan dimulai, jika lewat dari 2 minggu harus melampirkan surat pengantar dari program studi.
- 2) Prosedur Revisi KRS (Batal/Tambah) adalah :
- a) Mahasiswa menemui dan melakukan konsultasi dengan dosen wali terkait revisi KRS (batal/tambah)
 - b) Mahasiswa menyerahkan lembar KRS awal untuk ditanda tangani dosen wali dan diberi keterangan validasi revisi KRS
 - c) Setelah mendapatkan validasi revisi KRS dari dosen wali, selanjutnya mahasiswa ke Biro Administrasi Akademik untuk melakukan perubahan KRS
 - d) Biro Administrasi Akademik melakukan perubahan/revisi KRS pada Sistem Informasi Akademik BAA
 - e) Dosen Wali melakukan validasi revisi KRS pada SIM Dosen Wali
 - f) Biro Administrasi Akademik melakukan pencetakan presensi tambahan hasil penyesuaian.

f. Penerbitan Presensi Kuliah Resmi

- 3) Mekanisme Penerbitan Presensi Perkuliahan adalah :

- a) Presensi kuliah resmi hanya dari BAA, Prodi/Fakultas tidak diperkenankan membuat presensi sendiri tanpa sepengetahuan dan seijin BAA.
- b) Penerbitan atau cetak presensi kuliah dilaksanakan setiap awal semester setelah penutupan periode herregistrasi dan KRS *Online*.
- c) Setelah menyelesaikan perwalian, maka Dosen Wali melakukan validasi KRS di SIM Dosen Wali (SIADO) melalui <https://mycampus.umsida.ac.id/>
- d) Setelah dosen wali melakukan validasi maka secara otomatis nama mahasiswa akan tercantum di presensi/daftar hadir kuliah.
- e) Perwalian ini bersifat wajib dan mahasiswa harus menemui Dosen Wali. Apabila mahasiswa melewati tahapan ini maka status KRS tidak divalidasi dan secara sistem nama mahasiswa tidak akan tercantum di presensi.
- f) Biro Administrasi Akademik melakukan cetak presensi perkuliahan sebanyak 2 (dua) tahap.
 - Tahap Pertama yaitu Penerbitan Presensi Perkuliahan Sementara untuk periode penggunaan selama 2 (dua) minggu perkuliahan
 - Tahap Kedua yaitu Penerbitan Presensi Perkuliahan Final yaitu setelah 2 (dua) minggu perkuliahan berjalan. Hal ini untuk mengantisipasi perubahan data kelas, prodi, mata kuliah selama periode Revisi KRS dan perpindahan kelas/prodi
- g) Mahasiswa yang terlambat herregistrasi dan KRS *Online* setelah penerbitan presensi perkuliahan final akan

menggunakan presensi kuliah susulan yang terpisah dari presensi kuliah utama

- h) Setelah presensi perkuliahan final tercetak dan terdistribusikan ke Prodi/Fakultas, maka mahasiswa tidak diperkenankan mengisi/menulis nama sendiri pada presensi resmi BAA
 - i) Data peserta UTS & UAS berdasarkan berkas data pada presensi kuliah yang diterbitkan oleh BAA
- 4) Mekanisme Penerbitan Presensi Ujian (UTS & UAS) adalah :
- a) Penerbitan atau cetak presensi ujian (UTS & UAS) dilaksanakan 1 (satu) minggu sebelum kegiatan ujian dimulai sesuai Kalender Akademik.
 - b) Mahasiswa melakukan pengecekan data sebagai peserta ujian di SIM Mahasiswa <http://sim.umsida.ac.id/>
 - c) Mahasiswa penerima beasiswa dari UMSIDA, mahasiswa transfer, dan mahasiswa semester VIII ke atas wajib mendaftarkan diri ke BAA sebagai peserta ujian.
 - d) Mahasiswa yang belum lunas biaya SPP dan tanpa surat keterangan dispensasi, maka presensi ujian tidak akan tercetak
 - e) Konsekuensi tidak adanya presensi ujian, maka data nama mahasiswa tsb di Sistem Informasi Dosen (SIADO) juga tidak akan muncul sehingga dosen tidak akan bisa melakukan input nilai ujian.
 - f) Mahasiswa yang terlambat mengurus presensi ujian sampai dengan periode yang ditentukan menggunakan presensi ujian susulan yang terpisah dari presensi ujian utama

2) KETERLAMBATAN DALAM MELAKUKAN PERENCANAAN STUDI

Mahasiswa yang terlambat melakukan perencanaan studi (herregistrasi dan KRS *online*) adalah mahasiswa yang belum melaksanakan herregistrasi dan KRS *online* sampai batas waktu yang ditentukan. Proses pengurusan keterlambatan herregistrasi dan KRS *online* meliputi pengajuan keterlambatan ke BAA, ijin keterlambatan dari Prodi, pembayaran SPP dan denda keterlambatan, proses KRS *online* oleh BAA sampai cetak presensi susulan. Mahasiswa yang terlambat melakukan herregistrasi dari jadwal yang ditetapkan oleh BAA, dikenakan denda administrasi sesuai dengan ketentuan

3) SANKSI TIDAK MENGIKUTI PERENCANAAN STUDI

Mahasiswa yang tidak melakukan perencanaan studi sampai batas waktu yang ditetapkan akan kehilangan hak untuk mengikuti perkuliahan pada semester tersebut.

- a. Mahasiswa yang terlambat melakukan herregistrasi lebih dari 1(satu) semester sejak perkuliahan dimulai dinyatakan mahasiswa non aktif, dan tetap akan dikenai biaya SPP
- b. Mahasiswa yang tidak melakukan herregistrasi selama 2 (dua) semester berturut-turut dianggap mengundurkan diri sebagai mahasiswa Universitas Muhammadiyah Sidoarjo
- c. Mahasiswa yang tidak melaksanakan herregistrasi tidak diperkenankan mengikuti kuliah, ujian tengah semester, ujian akhir semester, termasuk bimbingan skripsi dan layanan akademik lainnya.

D. PERKULIAHAN

Mahasiswa diwajibkan mengikuti perkuliahan, seminar, praktikum dan kegiatan akademik sejenisnya menurut ketentuan yang berlaku. Masa perkuliahan tercantum dalam Kalender Akademik. Perkuliahan diselenggarakan oleh Fakultas yang pelaksanaannya dipantau oleh Ketua Program Studi.

1) KEGIATAN PERKULIAHAN

- a. Kegiatan perkuliahan dapat dibedakan menjadi perkuliahan teori, praktikum, dan kerja lapangan.
- b. Perkuliahan teori adalah perkuliahan yang sifatnya mengkaji dan menguasai teori, konsep, dan prinsip suatu bidang studi.
- c. Perkuliahan praktikum adalah perkuliahan yang sifatnya dihasilkan teori dalam situasi dan kondisi yang berbeda, misalnya di Laboratorium, Kelas, Workshop, dan sebagainya.
- d. Perkuliahan Kerja Lapangan (PKL), Kuliah Kerja Nyata (KKN), dan Magang adalah perkuliahan yang sifatnya mengaplikasikan teori dalam bentuk kerja nyata di lapangan selama waktu yang ditentukan oleh masing-masing fakultas.
- e. Setiap perkuliahan terdiri dari kegiatan tatap muka, terstruktur, dan mandiri.
- f. Kegiatan tatap muka adalah kegiatan perkuliahan terjadwal, dosen dan mahasiswa saling berkomunikasi secara langsung, yang berupa ceramah, diskusi, tanya jawab, seminar atau kegiatan akademik lainnya.
- g. Kegiatan terstruktur adalah kegiatan belajar di luar jam terjadwal, mahasiswa melaksanakan tugas dan dalam pengawasan dosen

yang berupa tugas-tugas pekerjaan rumah, penulisan laporan, penulisan makalah, penelitian atau kegiatan lain yang sejenis.

- h. Kegiatan mandiri adalah kegiatan belajar yang diatur oleh mahasiswa sendiri untuk memperkaya pengetahuannya dalam rangka menunjang kegiatan terstruktur yang berupa belajar di perpustakaan, wawancara dengan narasumber, atau kegiatan lain yang sejenis.

2) JADWAL PERKULIAHAN

Jadwal perkuliahan disusun oleh Ketua Program Studi dan ditetapkan Dekan dengan memperhatikan sebaran mata kuliah program studi, kompetensi dosen sesuai latar belakang pendidikan, sebaran mata kuliah MKDU (Mata Kuliah Dasar Umum) dan AIK (AI Islam Kemuhammadiyah). Jadwal perkuliahan memuat komponen :

- Kode, nama, beban sks mata kuliah
- Nama dosen pengampu mata kuliah
- Ruang kuliah
- Waktu kuliah (hari dan jam)

Mahasiswa berhak mengikuti perkuliahan apabila telah memenuhi syarat administratif dan tercantum dalam presensi perkuliahan resmi setiap mata kuliah. Presensi kuliah resmi diterbitkan oleh Biro Administrasi Akademik.

3) KEHADIRAN DALAM PERKULIAHAN

- a. Pada minggu pertama perkuliahan dimulai, diedarkan presensi kuliah resmi untuk setiap mata kuliah dari Biro Administrasi Akademik yang harus ditanda tangani mahasiswa dan dicek oleh dosen pengampu. Mahasiswa yang tidak menandatangani lembar presensi dinyatakan tidak hadir.

- b. Kehadiran mahasiswa dalam perkuliahan menjadi salah satu syarat mengikuti Ujian Akhir Semester (UAS) serta menjadi salah satu komponen penilaian dalam rekapitulasi nilai akhir semester.
- c. Kehadiran mahasiswa dalam perkuliahan minimal 75%, apabila kurang dari 75%, kebijakan diserahkan pada dosen pengampu
- d. Khusus bagi mahasiswa di Fakultas Ilmu Kesehatan, ketidakhadiran mahasiswa dalam perkuliahan diatur sebagai berikut :
 - 1) Tidak hadir kuliah dengan alasan sakit (dengan bukti surat sakit dari dokter) dianggap tidak mengikuti perkuliahan sejumlah hari sakit.
 - 2) Tidak hadir kuliah dengan alasan ijin (dengan bukti surat ijin dari orang tua) dianggap tidak mengikuti perkuliahan 2 (dua) kali kehadiran. Jumlah hari yang ditinggalkan karena ijin akan dikalikan 2 (dua).
 - 3) Tidak hadir kuliah tanpa keterangan/alpa, dianggap tidak mengikuti perkuliahan 3 (tiga) kali kehadiran. Jumlah hari yang ditinggalkan tanpa keterangan/alpa akan dikalikan 3 (tiga).
- e. Prosedur perijinan tidak mengikuti kuliah.
 - 1) Ijin tidak masuk kuliah dapat diajukan dengan alasan:
 - Kepentingan keluarga
 - Sakit ringan yang tidak memerlukan perawatan dokter
 - Menjalankan ibadah keagamaan
 - Menjalankan tugas negara
 - Menjalankan tugas Universitas atau Fakultas
 - 2) Surat ijin dengan alasan kepentingan keluarga, sakit ringan, atau menjalankan ibadah keagamaan dibuat dan ditandatangani oleh orang tua dan mahasiswa yang bersangkutan dengan menyebutkan mata kuliah dan kelas yang tidak dapat diikuti.

- 3) Surat ijin menjalankan tugas negara dibuat oleh instansi atau lembaga negara disertai keterangan mata kuliah dan kelas yang tidak dapat diikuti.
 - 4) Surat ijin menjalankan tugas Universitas atau Fakultas dibuat oleh Rektor, Wakil Rektor, Dekan atau Ketua Program Studi disertai keterangan mata kuliah dan kelas yang tidak dapat diikuti.
 - 5) Surat ijin tidak mengikuti kuliah diserahkan kepada Admin Fakultas atau Ketua Program Studi paling lambat pada saat perkuliahan mata kuliah yang tidak dapat diikuti diselenggarakan.
 - 6) Dalam hal surat ijin tidak mengikuti kuliah diserahkan setelah waktu perkuliahan sebagaimana dimaksud pada nomor (5), mahasiswa yang bersangkutan dinyatakan Alpa.
- f. Surat ijin tidak masuk kuliah karena sakit yang memerlukan perawatan
- 1) Mahasiswa dinyatakan sakit dalam daftar hadir kuliah apabila menyerahkan Surat Keterangan Sakit
 - 2) Surat Keterangan Sakit dikeluarkan oleh Rumah Sakit, Puskesmas, Poliklinik dan Dokter Praktik
 - 3) Surat Sakit berisi hasil diagnosa penyakit yang diderita, waktu istirahat yang dibutuhkan, nama terang dan tanda tangan dokter yang berwenang.
 - 4) Surat sakit diserahkan kepada Petugas Presensi paling lambat 7 (tujuh) hari sejak tanggal dibuatnya surat sakit.

4) TATA TERTIB PERKULIAHAN

- a. Setiap mahasiswa diwajibkan :
 - 1) Hadir di dalam ruang kuliah tepat waktu, berpakaian rapi, sopan dan bersepatu.

- 2) Mengikuti kuliah, praktik, dan kegiatan akademik lain yang diselenggarakan fakultas.
 - 3) Melaksanakan semua kegiatan perkuliahan seperti: praktikum, pembuatan laporan, tugas lain yang sejenis, dan skripsi/tugas akhir/tesis.
 - 4) Menandatangani daftar hadir/presensi kuliah
 - 5) Mahasiswa yang tidak hadir dalam suatu kegiatan akademik atau perkuliahan wajib menyampaikan surat ijin/pemberitahuan tentang alasan ketidakhadirannya.
 - 6) Setiap selesai perkuliahan, daftar hadir mahasiswa diserahkan ke Prodi oleh ketua kelas/ tingkat atau mahasiswa yang ditunjuk.
 - 7) Mengikuti perkuliahan tatap muka sedikitnya 75% kecuali karena ada hal lain yang berada di luar kemampuannya.
 - 8) Jika kegiatan perkuliahan tidak dilaksanakan sesuai dengan jadwal yang telah ditentukan, dosen wajib memberitahu dan mengusahakan waktu sebagai penggantinya.
- b. Setiap mahasiswa dilarang :
- 1) Meninggalkan ruang kuliah selama perkuliahan berlangsung tanpa izin dosen pengampu
 - 2) Menimbulkan dan/atau membuat kegaduhan selama perkuliahan berlangsung
 - 3) Merokok di dalam lingkungan kampus Universitas Muhammadiyah Sidoarjo
 - 4) Melakukan kegiatan lain yang tidak berkaitan dengan perkuliahan pada saat perkuliahan sedang berlangsung
 - 5) Menandatangani lembar presensi untuk mahasiswa lain
- c. Pelanggaran atas tata tertib ini mahasiswa akan mendapatkan tindakan :
- 1) Peringatan oleh dosen
 - 2) Dikeluarkan dari ruang kuliah dan dinyatakan tidak hadir

E. UJIAN DAN SISTEM PENILAIAN

Ujian dilaksanakan untuk mengukur tingkat ketercapaian mahasiswa terhadap kompetensi mata kuliah tertentu. Ujian dapat dilaksanakan dalam bentuk lisan, tulis, dan praktik. Bentuk ujian tertulis dapat berupa tes objektif, subjektif. Jenis ujian terdiri dari: ujian mata kuliah dan ujian tugas akhir/skripsi/tesis.

1) JENIS UJIAN

a. Ujian Mata Kuliah

- 1) Ujian mata kuliah terdiri dari Ujian Tengah Semester (UTS) dan Ujian Akhir Semester (UAS)
- 2) Selain UTS dan UAS, setiap dosen dianjurkan memberikan tugas khusus (terstruktur/mandiri), kuis maupun evaluasi lainnya selama masa perkuliahan

b. Ujian Tugas Akhir/Skripsi/Tesis

- 1) Tugas Akhir adalah karya ilmiah yang disusun oleh mahasiswa program Diploma berdasarkan hasil penelitian terhadap suatu masalah yang dilakukan secara seksama dan terbimbing.
- 2) Skripsi adalah karya ilmiah yang disusun oleh mahasiswa program Sarjana berdasarkan hasil penelitian terhadap suatu masalah yang dilakukan secara seksama dan terbimbing.
- 3) Tesis adalah karya ilmiah yang disusun oleh mahasiswa program Magister berdasarkan hasil penelitian terhadap suatu masalah yang dilakukan secara seksama dan terbimbing.
- 4) Tujuan penulisan adalah untuk menilai kecakapan mahasiswa dalam menyelesaikan masalah secara ilmiah dengan cara mengadakan penelitian sendiri, menganalisis dan menarik

kesimpulan serta melaporkan hasil penelitian tersebut dalam bentuk tugas akhir / skripsi / tesis

2) JADWAL UJIAN

- a. Jadwal ujian dilaksanakan sesuai Kalender Akademik, sebanyak dua kali yaitu Ujian Tengah Semester (UTS) dan Ujian Akhir Semester (UAS). UTS dan UAS wajib diikuti oleh mahasiswa untuk memperoleh Nilai Tengah Semester (NTS) dan Nilai Akhir Semester (NAS)
- b. UTS diselenggarakan pada minggu ke-8 setelah kuliah atau praktikum berlangsung sesuai dengan kalender akademik.
- c. UAS diselenggarakan pada minggu ke-16 setelah kuliah atau praktikum berlangsung sesuai dengan kalender akademik.
- d. Jadwal pelaksanaan ujian skripsi / thesis / tugas akhir/praktikum/praktik kerja dan sejenisnya ditentukan oleh masing-masing program studi

3) PERSYARATAN

Ujian	Persyaratan bagi Peserta Ujian
UTS	Terdaftar dalam presensi kuliah
UAS	Terdaftar dalam presensi kuliah dan kehadiran minimal 75% kecuali ada hal lain yang berada di luar kemampuan
Skripsi, Thesis, Tugas Akhir, Praktikum, Praktek Kerja dan sejenis	Mata kuliah Skripsi, Thesis, Tugas Akhir, Praktikum, Praktek Kerja dan sejenis terdaftar pada KRS mahasiswa serta syarat lain sesuai ketentuan Fakultas/Program Studi

4) ADMINISTRASI

- a. Ujian diselenggarakan oleh Fakultas dibawah koordinasi Dekan. Penguji dan pengawas ujian adalah dosen pengampu masing-masing mata kuliah. Apabila diperlukan pengawas ujian bisa dibantu tenaga administrasi.
- b. Pada setiap ujian dibuat berita acara yang mencatat segala kejadian penting selama ujian berlangsung.
- c. Presensi ujian diedarkan dan wajib ditanda tangani mahasiswa

5) TATA TERTIB

- a. Setiap mahasiswa diwajibkan :
 - 1) Hadir di dalam ruang ujian tepat waktu, berpakaian rapi, sopan dan bersepatu (untuk UTS & UAS menggunakan atasan putih, bawahan hitam)
 - 2) Meletakkan tas, buku, catatan pada tempat yang ditentukan sesuai petunjuk pengawas
 - 3) Mengisi presensi ujian dengan membubuhkan tanda tangan
- b. Setiap mahasiswa dilarang :
 - 1) Datang terlambat lebih dari 15 menit setelah ujian dimulai
 - 2) Meninggalkan ruang ujian tanpa ijin pengawas
 - 3) Melakukan perbuatan yang dapat mengganggu ketenangan ujian (berteriak, mengganggu peserta lain, bertanya/berbicara sesama peserta)
 - 4) Saling meminjam barang atau alat tulis sesama peserta ujian
 - 5) Melakukan kecurangan misalnya menyontek, mengerjakan pekerjaan peserta lain, membuat coretan/catatan pada bangku kuliah/dinding ruang kuliah

- 6) Membawa atau mengaktifkan alat komunikasi. Alat komunikasi yang disimpan dalam tas harus dinon-aktifkan
- c. Pelanggaran atas tata tertib ini dicantumkan dalam berita acara dan dikenakan tindakan :
 - 1) Peringatan oleh pengawas
 - 2) Tidak diperkenankan mengikuti ujian dan dikeluarkan dari ruang ujian
 - 3) Peraturan detail tentang tata tertib ujian ditentukan oleh Fakultas

6) SISTEM PENILAIAN

- a. Penilaian mata kuliah dilakukan dengan cara memberikan nilai akhir yang menunjukkan keberhasilan mahasiswa dalam menempuh suatu mata kuliah dan dinyatakan dengan nilai huruf (NH) : A, A-, B+, B, B-, C+, C, D, E
- b. Nilai Huruf (NH) dihitung berdasarkan Nilai Akhir (NA) untuk setiap mata kuliah. NA adalah gabungan dari beberapa komponen yaitu :
 - 1) Afeksi dengan memperhitungkan : Kehadiran, partisipasi aktif akademis, sikap kepribadian dalam mengikuti kuliah
 - 2) Kognisi, dengan memperhitungkan : Hasil diskusi, tugas-tugas, UTS, UAS
 - 3) Psikomotor a.l berupa kegiatan laboratorium dan praktik lapangan

No	Komponen Penilaian	Bobot
1	Kehadiran (K)	1
2	Partisipasi aktif, sikap dan kepribadian, kinerja (P)	1
3	Tugas (T)	2
4	UTS	2
5	UAS	2
Total		8
Sehingga dapat dirumuskan penilaian pembelajaran sbb : $NA = \frac{1xK + 1xP + 2xT + 2xUTS + 2xUAS}{8}$		

Bentuk laporan evaluasi harus mencantumkan ketiga unsur evaluasi tsb diatas atau sub-sub unsurnya dengan ketentuan sbb :

1. Unsur/sub-unsur dengan skala 0-100
2. Nilai akhir dalam bentuk huruf sebagai konversi dari nilai angka tersebut
3. Konversi nilai angka ke huruf adalah sbb :

Huruf	Angka	Interval
A	4,00	85 – 100
A-	3,67	80 – 84
B+	3,33	75 – 79
B	3,00	70 – 74
B-	2,67	65 – 69
C+	2,33	60 – 64
C	2,00	55 – 59
D	1,00	40 – 54
E	0,00	0 – 39

F. EVALUASI STUDI

Evaluasi studi dimaksudkan untuk mengetahui berapa tinggi mutu hasil yang diperoleh dari pelaksanaan program studi yang meliputi : waktu untuk menyelesaikan studi, syarat kehadiran perkuliahan, syarat penyusunan tugas akhir/skripsi/tesis, jumlah sks yang ditempuh, IPS dan IPK. Evaluasi studi dilaksanakan pada setiap akhir semester, dua tahun pertama, dua tahun kedua dan pada batas waktu studi.

1) EVALUASI TAHAP PERTAMA ; EVALUASI STUDI SETIAP AKHIR SEMESTER DAN BEBAN STUDI

- a. Evaluasi studi pada akhir semester digunakan untuk menentukan beban studi atau jumlah sks maksimal yang dapat diambil mahasiswa pada semester berikutnya. Perhitungan beban studi ini dilakukan berdasarkan IPS semester sebelumnya dengan ketentuan sbb :

IPS	Jumlah sks maksimal yang dapat diambil
3,00 – 4,00	21 – 24 sks
2,50 – 2,99	17 – 20 sks
2,00 – 2,49	13 – 16 sks
< 2,00	12 sks

- b. Evaluasi ini pertama kali dilakukan pada akhir semester pertama untuk penentuan beban studi semester dua. Beban studi bagi mahasiswa baru di semester pertama sesuai dengan struktur kurikulum yang ditetapkan Fakultas. Beban sks semester pertama tidak boleh melebihi 20 sks.
- c. Penentuan beban studi bagi mahasiswa yang cuti akademik atau nonaktif diperhitungkan berdasarkan IPS atau IPK terbaik pada semester terakhir yang pernah diikuti

2) EVALUASI TAHAP KEDUA ; EVALUASI STUDI DUA TAHUN PERTAMA

- a. Evaluasi tahap kedua dilaksanakan setelah mahasiswa mengikuti pendidikan selama 4 (empat) semester berturut-turut sejak diterima sebagai mahasiswa baru. Evaluasi dilakukan pada akhir semester IV.
- b. Pada evaluasi ini mahasiswa harus telah mengumpulkan minimal 36 sks tanpa nilai E dengan IPK $\geq 2,00$.
- c. Selain syarat ini, beberapa program studi menerapkan tambahan syarat sesuai kebijakan masing-masing Fakultas

3) EVALUASI TAHAP KETIGA; EVALUASI STUDI DUA TAHUN KEDUA

- a. Evaluasi tahap ketiga dilaksanakan menjelang masa studi normal terprogram akan berakhir
- b. Pada evaluasi ini mahasiswa harus telah mengumpulkan minimal 78 sks tanpa nilai D dan E dengan IPK $\geq 2,50$.
- c. Evaluasi tahap ini diterapkan kepada mahasiswa yang mempunyai masalah dengan pencapaian prestasi akademik

4) EVALUASI TAHAP AKHIR; EVALUASI BATAS WAKTU STUDI

- a. Evaluasi tahap akhir diberlakukan pada akhir batas masa studi yaitu :
 - 1) Pada semester ke-10 bagi mahasiswa Diploma III
 - 2) Pada semester ke-14 bagi mahasiswa Sarjana
 - 3) Pada semester ke-8 bagi mahasiswa Magister
- b. Mahasiswa yang belum lulus sampai dengan batas masa studi diberi kesempatan Re-NIM. Ketentuan mengenai Re-NIM diatur tersendiri

- c. Masa studi normal dan batas waktu studi

Jenjang Studi	Lama Menyelesaikan Studi	
	Secepat-cepatnya	Selambat-lambatnya
Diploma III	6 semester	10 semester
Strata 1 / Diploma IV	7 semester	14 semester
Pascasarjana (S2)	4 semester	8 semester

5) KELULUSAN

Mahasiswa dinyatakan lulus dari Universitas Muhammadiyah Sidoarjo apabila telah memenuhi sejumlah persyaratan a.l :

- a. Berhasil menempuh sejumlah sks kumulatif (total sks) tanpa nilai D dan E sesuai kurikulum yang ditetapkan program studi
- b. Memenuhi IPK sekurang-kurangnya 2,75 untuk program studi eksak dan 3,00 untuk program studi non-eksak
- c. Memenuhi ketentuan akademik lain yang ditetapkan secara spesifik pada Fakultas/Program Studi
- d. Memenuhi semua kewajiban administrasi dan keuangan

G. CUTI AKADEMIK, NON AKTIF DAN MUTASI (KELUAR, PINDAH)

1) CUTI AKADEMIK

Cuti akademik adalah mahasiswa yang tidak memprogram studi pada semester tertentu atas ijin Dekan yang diketahui oleh Ka. BAA, karena adanya keperluan/kepentingan yang tidak memungkinkan untuk mengikuti kegiatan akademik secara rutin

Mekanisme Dan Prosedur Kerja Cuti Akademik

a. Mekanisme Cuti Akademik adalah :

- 1) Cuti akademik diperhitungkan dalam batas waktu penyelesaian studi.
- 2) Cuti akademik tidak berlaku bagi mahasiswa semester 1 (satu) dan diatas semester 7 (tujuh), terkecuali sakit, tugas negara atau alasan lain yang bisa diterima UMSIDA.
- 3) Cuti akademik karena sakit, mewakili UMSIDA, mendapat tugas negara, atau alasan lain yang diperbolehkan pihak universitas harus diperkuat dengan surat resmi yang dikeluarkan pihak terkait.
- 4) Cuti akademik diberikan kepada mahasiswa maksimal 4 (empat) semester untuk mahasiswa reguler dan maksimal 2 (dua) semester untuk mahasiswa pindahan/alih jenjang.
- 5) Adapun untuk cuti akademik berturut-turut, maksimal diberikan untuk 2 (dua) semester.
- 6) Permohonan cuti akademik diajukan selambat-lambatnya 2 minggu setelah periode herregistrasi berakhir.
- 7) Mahasiswa yang sedang menjalani masa cuti dibebaskan dari kewajiban membayar SPP, tetapi dikenai biaya herregistrasi.
- 8) Pada akhir masa cuti mahasiswa yang bersangkutan diwajibkan aktif kembali dengan melakukan herregistrasi pada waktu yang telah ditentukan.

- 9) Mahasiswa yang tidak mengurus proses cuti akademik dan tidak melakukan herregistrasi/KRS *online* dianggap sebagai cuti akademik tanpa keterangan/non-aktif.
- b. Prosedur Cuti Akademik adalah:
- 1) Mahasiswa mengunduh form cuti akademik diwebsite BAA <http://baa.umsida.ac.id/>
 - 2) Mahasiswa melakukan konsultasi dengan Dosen Wali dan Kaprodi perihal cuti akademik yang akan diajukan.
 - 3) Mahasiswa mengisi formulir cuti akademik dan melengkapi dokumen tanda tangan pejabat terkait sebagai bukti validasi (Dosen Wali, Kaprodi, Dekan, Kepala Perpustakaan dan Ka BAK)
 - 4) Setelah seluruh persyaratan cuti akademik dan validasi telah dipenuhi, selanjutnya adalah verifikasi Ka BAA
 - 5) Biro Administrasi Akademik melakukan perubahan status mahasiswa di Sistem Informasi Akademik.

SOP Cuti Akademik

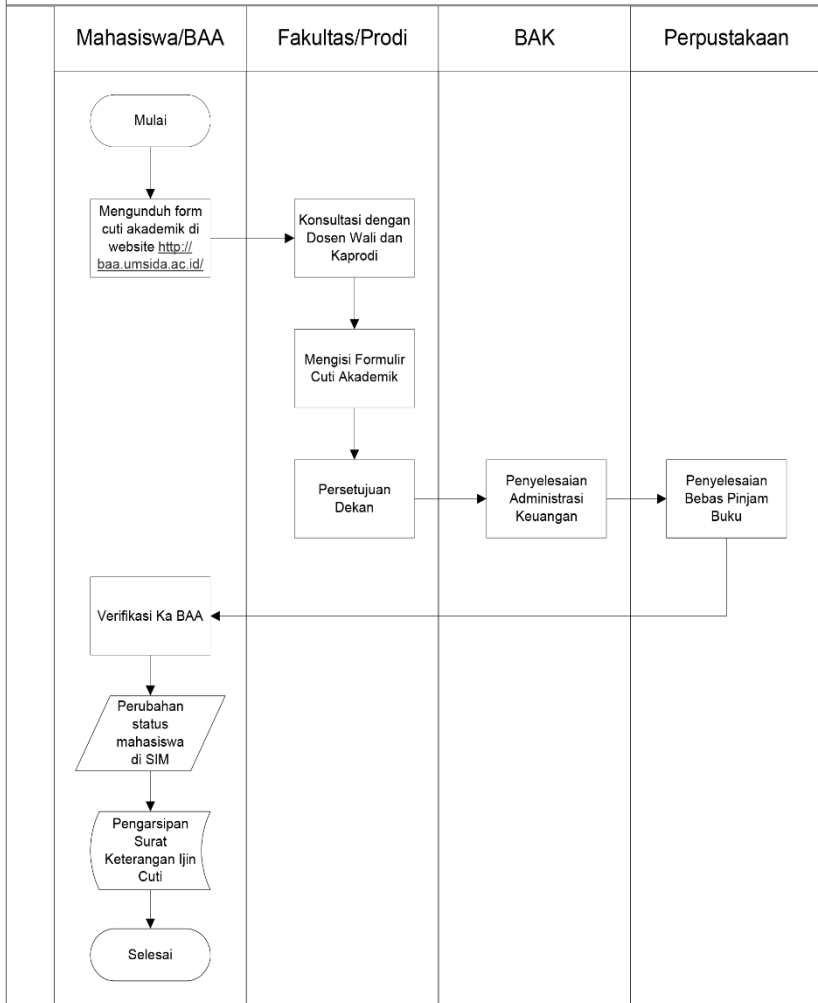

2) CUTI AKADEMIK TANPA KETERANGAN/NON AKTIF

Cuti akademik tanpa keterangan / non aktif adalah mahasiswa yang tidak memprogram studi pada semester tertentu tanpa ijin Dekan yang diketahui BAA. Mahasiswa yang non aktif untuk aktif pada semester berikutnya harus melalui beberapa tahapan

Mekanisme Mahasiswa Aktif Kembali Tanpa Surat Cuti Sebelumnya adalah :

- a. Cuti tanpa surat keterangan diperhitungkan dalam batas waktu penyelesaian studi.
- b. Mahasiswa yang melakukan cuti tanpa surat keterangan dianggap sebagai mahasiswa non-aktif
- c. Cuti akademik tanpa keterangan/non-aktif dikenakan biaya SPP semester yang ditinggalkan dan biaya herregistrasi sesuai ketentuan BAK.
- d. Sebelum aktif kembali, mahasiswa harus melakukan konsultasi dengan Kaprodi dan Biro Administrasi Akademik
- e. Waktu pelaksanaan pengaktifan kembali dilakukan bersamaan dengan periode herregistrasi.

SOP Permohonan Aktif Kembali

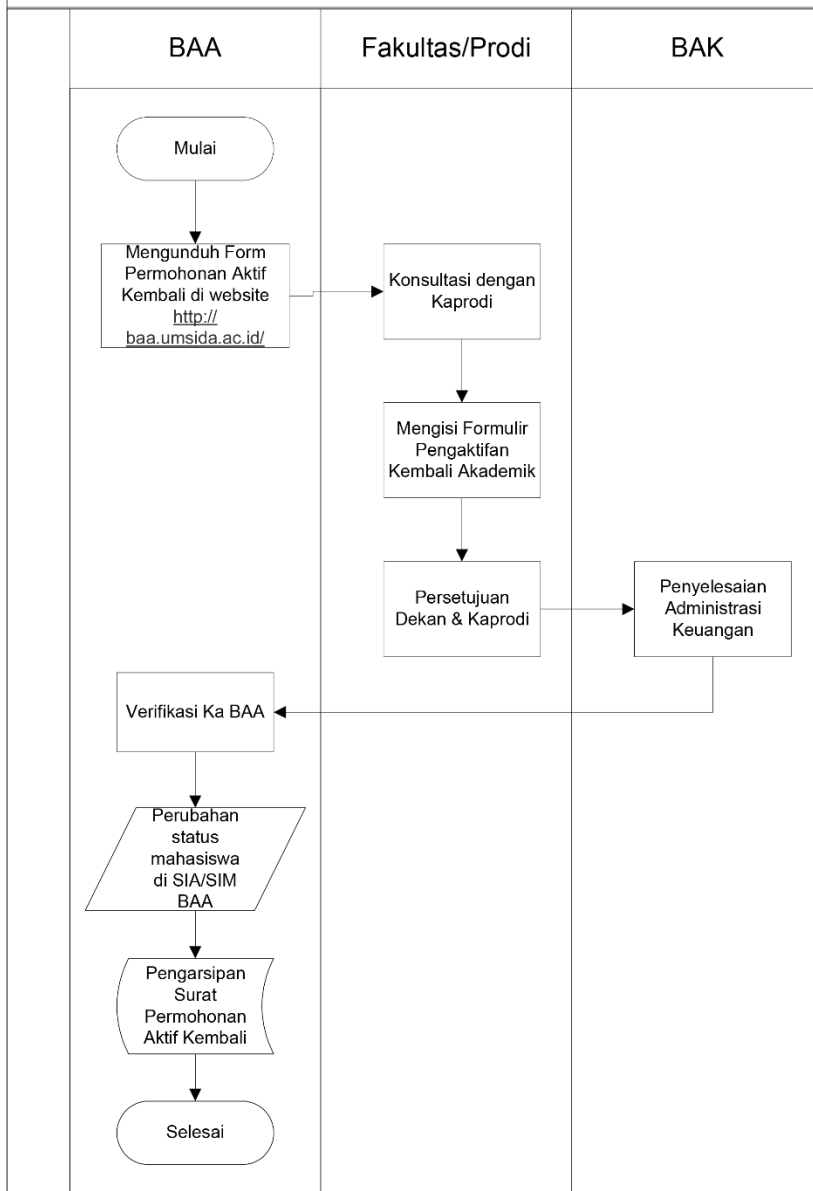

3) MUTASI (KELUAR, PINDAH)

Mutasi mahasiswa adalah perubahan status mahasiswa yang terjadi karena pindah ke perguruan tinggi lain, keluar atau kehilangan hak studi. Mahasiswa Universitas Muhammadiyah Sidoarjo karena sesuatu hal dapat mengajukan pindah ke Perguruan Tinggi lain

Mekanisme Dan Prosedur Kerja Cuti Akademik

- a. Mekanisme Mutasi (Keluar, Pindah ke Perguruan Tinggi Lain) adalah:
- 1) Pengajuan mutasi (keluar, pindah ke perguruan tinggi lain) dilakukan bersamaan dengan pelaksanaan Herregistrasi.
 - 2) Pengajuan mutasi (keluar, pindah ke perguruan tinggi lain) di luar waktu herregistrasi yang sudah ditentukan, tidak dilayani.
 - 3) Mahasiswa yang kehilangan hak studi dapat menerima surat keterangan keluar/ pindah dari BAA disertai transkrip nilai yang telah dicapai.
 - 4) Sebelum mahasiswa keluar/pindah harus melakukan konsultasi dengan dosen wali/Kaprodi
- a. Prosedur Mutasi (Keluar, Pindah ke Perguruan Tinggi Lain) adalah :
- 1) Mahasiswa keluar dari UMSIDA, mengajukan permohonan mengundurkan diri/keluar dari UMSIDA yang ditujukan kepada Rektor c/q Kepala Biro Administrasi Akademik dengan melampirkan :
 - (a) Surat permohonan mengundurkan diri/keluar
 - (b) Surat keterangan bebas administrasi keuangan, perpustakaan, dan lain-lain di Universitas Muhammadiyah Sidoarjo.

- 2) Mahasiswa pindah ke perguruan tinggi lain, mengajukan permohonan pindah yang ditujukan kepada Rektor c/q Kepala Biro Administrasi Akademik dengan melampirkan :
 - (a) Surat permohonan pindah ke perguruan tinggi lain
 - (b) Surat keterangan diterima di perguruan tinggi yang dituju
 - (c) Surat keterangan bebas administrasi keuangan, perpustakaan, dan lain-lain di Universitas Muhammadiyah Sidoarjo.
- 3) Mahasiswa mengunduh form pindah di-website BAA <https://baa.umsida.ac.id/>
- 4) Mahasiswa melakukan konsultasi dengan Dosen Wali dan Kaprodi perihal keluar/kepindahan yang akan diajukan.
- 5) Mahasiswa mengisi formulir pindah dan melengkapi dokumen tanda tangan pejabat terkait sebagai bukti validasi (Dosen Wali, Kaprodi, Dekan, Kepala Perpustakaan dan Ka BAK)
- 6) Setelah seluruh persyaratan keluar/pindah validasi telah dipenuhi, selanjutnya adalah verifikasi Ka BAA
- 7) Biro Administrasi Akademik melakukan perubahan status mahasiswa di Sistem Informasi Akademik.

SOP Mutasi (Keluar, Pindah Ke Perguruan Tinggi Lain)

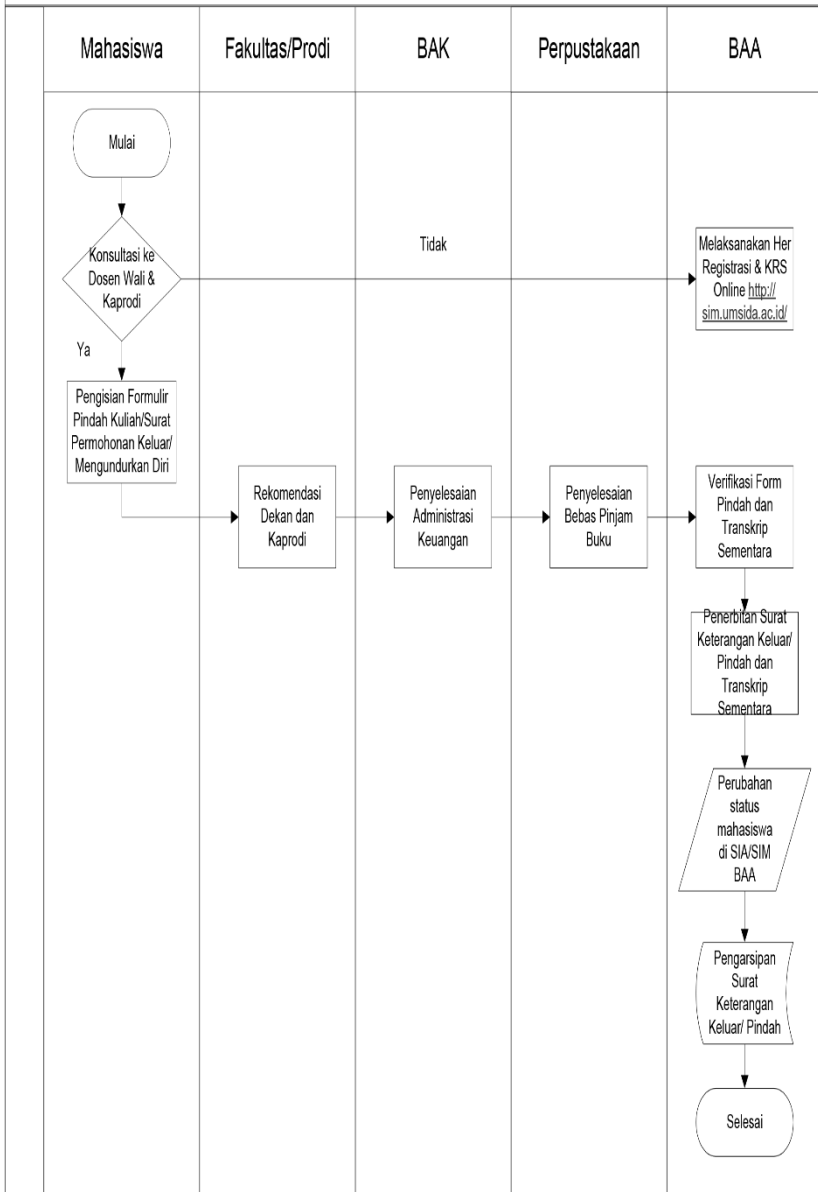

H. SEMESTER ANTARA

Semester Antara (SA) merupakan program perkuliahan yang dilaksanakan diantara dua semester yang ekuivalen dengan program perkuliahan satu semester sesuai dengan pengertian Satuan Kredit Semester (SKS). Beban studi mahasiswa, beban tenaga pengajar dan beban lembaga penyelenggaraan program dinyatakan dalam satuan kredit.

Program SA ini merupakan program yang berorientasi pada pemenuhan kebutuhan mahasiswa dalam menyelesaikan studinya sesuai dengan kemampuan yang dimiliki. Dalam pelaksanaannya SA disesuaikan dengan tahun akademik yang sedang berjalan.

1) RUANG LINGKUP PENYELENGGARAAN SEMESTER ANTARA

- a. Kurikulum dan peraturan akademik terkait Semester Antara berpedoman pada kurikulum dan peraturan akademik yang berlaku di Universitas Muhammadiyah Sidoarjo.
- b. Ruang lingkup penyelenggaraan Semester Antara meliputi :
 - 1) Tatap muka
 - 2) Tugas terstruktur
 - 3) Tugas mandiri
 - 4) Ujian Tengah Semester
 - 5) Ujian Akhir Semester

2) KETENTUAN PENYELENGGARAAN SEMESTER ANTARA

- a. Program Semester Antara diselenggarakan setiap tahun dan dilaksanakan diantara Semester Genap dan Ganjil dengan 10 kali tatap muka termasuk UTS dan UAS
- b. Jadwal pelaksanaan Semester Antara diatur Fakultas masing-masing sesuai dengan Kalender Akademik

- c. Jumlah serta jenis mata kuliah yang ditawarkan dalam Semester Antara ditetapkan oleh Ketua Program Studi bekerjasama dengan Biro Administrasi Akademik (BAA) di bawah koordinasi Wakil Rektor I
- d. Jumlah kredit maksimal yang dapat ditempuh oleh setiap mahasiswa selama mengikuti kuliah Semester Antara adalah 10 sks tanpa memperhatikan Indeks Prestasi atau IPS semester sebelumnya. Indeks Prestasi Semester Antara tidak dapat dipergunakan sebagai pedoman untuk perhitungan beban semester reguler

3) PROSEDUR PELAKSANAAN SEMESTER ANTARA

- a. Mahasiswa peserta Semester Antara adalah mahasiswa aktif yang terdaftar sebagai mahasiswa pada tahun akademik yang sedang berjalan (tidak dalam kondisi cuti)
- b. Mahasiswa mendaftarkan diri secara *online* melalui <http://sim.umsida.ac.id/> sebagai peserta Semester Antara
- c. Mata kuliah yang diambil oleh mahasiswa adalah mata kuliah mengulang dengan nilai (dibuktikan dengan KHS) :
 - (1) Kurikulum 2014/2015 keatas : Nilai C+, C, dan D
 - (2) Kurikulum 2013/2014 : Nilai BC, C, dan D
- d. Pendaftaran mata kuliah Semester Antara dilaksanakan dengan bimbingan dosen wali dan Ketua Program Studi

I. KKN (KULIAH KERJA NYATA)

Yang dimaksud dengan Kuliah Kerja Nyata (KKN) adalah kegiatan yang dilaksanakan oleh mahasiswa Universitas Muhammadiyah Sidoarjo yang merupakan perpaduan bentuk kegiatan pendidikan, penelitian lapangan dan pengabdian kepada masyarakat. Dalam pelaksanaan di lapangan, KKN mempunyai ciri-ciri:

- Interdisipliner, “*cross sectoral*” dan komprehensif

Pola berfikir yang ingin dikembangkan melalui KKN dilandasi oleh kenyataan bahwa hampir setiap masalah kehidupan dalam masyarakat mempunyai kaitan satu dengan yang lain (*complicated*), sehingga pemecahan dengan pendekatan monodisiplin menjadi kurang atau tidak efektif. KKN dimaksudkan sebagai pengisi kekurangan tersebut, yakni dengan memberikan pengalaman cara berpikir interdisipliner, terpadu dan komprehensif.

- Berdimensi luas, pragmatis, dan praktis

KKN bertolak dari permasalahan nyata di masyarakat dan didekati dengan menggunakan segala Ilmu Pengetahuan dan Teknologi yang sudah dan sedang dipelajari mahasiswa di Perguruan Tinggi. Dalam KKN, mahasiswa diperbolehkan bahkan didorong, untuk mengadakan kegiatan di luar bidang studinya. Jadi yang dijadikan modal KKN bukan hanya ilmu yang telah dipelajari secara formal di Perguruan Tinggi, tetapi juga segala pengetahuan, intelegensia, dan seni yang dimiliki oleh mahasiswa. Semua yang mereka kerjakan harus relevan dengan kebutuhan dan masalah yang dihadapi masyarakat.

- Keterpaduan Catur Dharma Perguruan Tinggi: pendidikan dan pengajaran, penelitian, pengabdian kepada masyarakat, dan al-Islam Kemuhammadiyah.

Melalui KKN mahasiswa mengenal permasalahan masyarakat yang bersifat “*cross sectoral*” dan belajar memecahkannya dengan pendekatan interdisipliner (unsur pendidikan). Untuk itu mahasiswa

perlu menelaah dan merumuskan masalah yang dihadapi masyarakat serta memberikan alternatif pemecahannya (unsur penelitian), untuk kemudian membantu memecahkan dan menanggulangi masalah tersebut dengan menggunakan Ilmu Pengetahuan dan Teknologi serta seni yang mereka kuasai (unsur pengabdian kepada masyarakat) dengan dilandasi dan dibingkai nilai-nilai al-Islam dan Kemuhammadiyah.

1) Tujuan dan Manfaat KKN

Program KKN bertujuan mengoptimalkan pencapaian tujuan Perguruan Tinggi, yaitu untuk:

- a. Menghasilkan sarjana yang menghayati permasalahan masyarakat dalam konteks pembangunan dan mampu memecahkannya secara pragmatis. Dalam hubungan ini, KKN memberikan pengalaman belajar tentang masyarakat kepada mahasiswa sekaligus memecahkan masalah yang mereka hadapi.
- b. Membentuk kepribadian mahasiswa sebagai kader pembangunan dengan wawasan berfikir yang semakin luas.

Sesuai dengan sasaran yang setuju, maka manfaat KKN adalah:

- a. Bagi Mahasiswa
 - 1) Diperolehnya pengertian dan penghayatan mengenai manfaat Ilmu Pengetahuan dan Teknologi serta seni bagi pelaksanaan pembangunan.
 - 2) Diperolehnya keterampilan merumuskan dan menyelesaikan masalah yang bersifat “cross mental” secara pragmatis ilmiah dengan pendekatan interdisipliner.
 - 3) Tumbuhnya rasa kepedulian sosial dan rasa kesejawatan.
- b. Bagi Masyarakat dan Pemerintah Daerah
 - 1) Diperolehnya bantuan pemikiran dari tenaga terdidik dalam penyelesaian masalah-masalah pembangunan daerah setempat.

- 2) Diperolehnya cara-cara merencanakan, merumuskan dan melaksanakan berbagai program pembangunan desa yang mungkin masih “baru” bagi masyarakat setempat.
 - 3) Tumbuhnya dorongan berinovasi di kalangan masyarakat setempat dalam upaya memenuhi berbagai kebutuhan mereka melalui pemanfaatan Ilmu Pengetahuan dan Teknologi yang dikuasai mahasiswa.
- c. Bagi Perguruan Tinggi
- 1) Melalui mahasiswa dan dosen pembimbing, diperoleh umpan balik sebagai bahan pengayaan materi kuliah, penyempurnaan kurikulum, dan sumber inspirasi bagi suatu rancangan bentuk pengabdian kepada masyarakat yang lain atau penelitian.
 - 2) Diperolehnya bahan masukan bagi peningkatan atau perluasan kerjasama dengan pemerintah daerah setempat, termasuk dengan instansi-instansi vertikal yang terkait.

2) Sasaran

Sasaran KKN adalah mahasiswa dan masyarakat di lokasi KKN.

3) Status dan Bobot Kredit

- a. KKN dilaksanakan di tingkat Universitas, mata kuliah ini adalah penciri universitas.
- b. KKN adalah kegiatan ko-kurikuler yang diekuivalensikan dengan kegiatan intra kurikuler wajib dengan bobot 3 SKS.
- c. Penilaian keberhasilan mahasiswa peserta KKN dilakukan secara integratif antara pembekalan, pelaksanaan, dan pelaporan kegiatan KKN-T.

4) Penyelenggaraan KKN

KKN diselenggarakan satu kali dalam setiap semester dan dikoordinasikan/dilaksanakan oleh Lembaga Penelitian dan Pengabdian Kepada Masyarakat (LPPM).

- a. Pembekalan dilangsungkan selama masa perkuliahan semester yang bersangkutan.
- b. Kegiatan lapangan dilangsungkan selama 1 bulan (4 minggu efektif).

5) Model-Model KKN

UMSIDA menawarkan 4 model KKN yang dapat diikuti oleh mahasiswa yang memenuhi ketentuan dan persyaratannya.

- a. KKN Terpadu (KKN-T);
- b. KKN Pencerahan (KKN-P);
- c. KKN Muhammadiyah untuk Negeri (KKN-Mu);
- d. KKN Kebangsaan;
- e. KKN PPUN ((Program Pembelajaran dan Pemberdayaan Untuk Negeri)
- f. KKN P3M (Program Pencerahan, Pembelajaran dan Pemberdayaan Masyarakat)
- g. KKN Internasional;

6) Syarat Mengikuti KKN

Persyaratan umum yang harus dipenuhi mahasiswa untuk mengikuti KKN adalah:

- a. Memprogram mata kuliah KKN pada Kartu Rencana Studi.
- b. Pada saat memprogram KKN, mahasiswa telah mengumpulkan sekurang-kurangnya 100 sks dari seluruh beban studi yang ditetapkan oleh fakultas masing-masing.
- c. Mahasiswa mengikuti Pendidikan Karakter Mahasiswa UMSIDA (PKMU) dan lulus Baca Al-Quran-Ibadah dibuktikan dengan sertifikat lulus Baca Al-Quran-Ibadah yang dikeluarkan oleh LP3IK.

J. MAGANG, PKL

Magang adalah upaya pengembangan pengetahuan, pembentukan keterampilan, dan peneguhan sikap yang dilakukan melalui belajar dengan berbuat (*learning by doing*). Seiring dengan kebijakan kurikulum LPTK, maka FKIP dan Prodi Pendidikan di FAI (Tarbiyah, PGMI, dan PBA) telah menetapkan magang sebagai matakuliah baru dan wajib bagi mahasiswa keguruan mulai Angkatan 2014/2015.

Magang merupakan upaya pengenalan secara dini mahasiswa kepada sekolah (*early exposure*) yang dilaksanakan secara berjenjang (Magang I, II, dan III). Program Magang memiliki bobot 1SKS setara dengan 170 menit per minggu per semester (Permenristekdikti No 44 Tahun 2015 Pasal 17 ayat 4). Kegiatan Magang dilaksanakan di sekolah mitra, pembimbingannya dilakukan oleh Dosen Pembimbing Magang (DPM) dan Guru Pembimbing Magang (GPM).

1) Tujuan dan Manfaat

Secara umum program magang bertujuan untuk membangun jati diri pendidik, memantapkan kompetensi akademik kependidikan dan bidang studi, memantapkan kemampuan awal mahasiswa calon guru, mengembangkan perangkat pembelajaran dan kecakapan pedagogis dalam membangun bidang keahlian pendidikan. Magang merupakan kegiatan akademis dan praktis yang lebih memfokuskan pada bidang manajerial dan pembelajaran di sekolah.

2) Klasifikasi Magang

a. Magang I

Secara khusus Program Magang I bertujuan membangun landasan jati diri pendidik dan memantapkan kompetensi akademik kependidikan melalui:

- 1) Pengamatan langsung kultur sekolah;
- 2) pengamatan untuk membangun kompetensi dasar pedagogik, kepribadian, dan sosial;
- 3) Pengamatan untuk memperkuat pemahaman peserta didik;
- 4) Pengamatan langsung proses pembelajaran di kelas; dan
- 5) Refleksi hasil pengamatan proses pembelajaran.

b. Magang II

Program Magang II bertujuan memantapkan kompetensi akademik kependidikan dan kaitannya dengan kompetensi akademik bidang studi dan menetapkan kemampuan awal calon guru dalam mengembangkan perangkat pembelajaran melalui:

- 1) Penelaahan kurikulum dan perangkat pembelajaran yang digunakan guru;
- 2) Penelaahan strategi pembelajaran;
- 3) Penelaahan sistem evaluasi;
- 4) Perancangan rpp;
- 5) Pengembangan media pembelajaran;
- 6) Pengembangan bahan ajar; dan
- 7) Pengembangan perangkat evaluasi.

c. Magang III

Program Magang III bertujuan memberikan pengalaman awal tambahan sesuai dengan kewenangan tambahan yang akan diberikan kepada calon guru. Magang III juga bertujuan menyiapkan kemampuan awal calon pendidik dengan mengalami langsung mengajar pada bidang-bidang tertentu dalam waktu yang terbatas dengan menjadi “asisten guru”, misalnya: mencoba mengajar dengan bimbingan melekat GPM dan DPM, dengan tujuan mengalami langsung proses pembelajaran, pemantapan jati

diri pendidik, dan bukan untuk keterampilan pembelajaran seperti yang terdapat pada PPL.

3) Penyelenggaraan Magang

Penyelenggaraan mata kuliah Magang diatur oleh prodi masing-masing, yaitu magang I di semester 3, magang II di semester 5, dan magang III di semester 7. Selebihnya diatur tersendiri pada buku Panduan Magang.

4) Peran DPM dan GPM

DPM bertugas:

- a. membimbing dan mengarahkan mahasiswa peserta magang mengenai situasi, kondisi dan permasalahan di lapangan secara komprehensif;
- b. membimbing teknis pelaksanaan magang;
- c. membimbing tentang kebutuhan data dan informasi yang diperlukan oleh mahasiswa peserta magang;
- d. mengarahkan penyusunan laporan hasil kegiatan magang; dan
- e. menilai prestasi mahasiswa magang di sekolah.

GPM bertugas:

- a. memberikan bimbingan teknis pelaksanaan kegiatan magang dan pelaporannya kepada mahasiswa peserta magang;
- b. melakukan koordinasi dengan kepala sekolah, DPM, dan mahasiswa bimbingannya dalam pelaksanaan program magang; dan
- c. mengevaluasi terhadap kinerja masing-masing peserta magang yang menjadi tanggung jawab GPM.

K. YUDISIUM DAN WISUDA

1) Yudisium

Yudisium merupakan pengumuman keberhasilan studi secara keseluruhan yang ditempuh oleh mahasiswa di Fakultas. Adapun persyaratan Yudisium adalah sbb :

- a. Telah menyelesaikan ujian tugas akhir/skripsi/thesis
- b. Bebas administrasi keuangan
- c. Bebas administrasi laboratorium (pada Fakultas tertentu)
- d. Bebas peminjaman perpustakaan
- e. Menyerahkan transkrip akademik terbaru ke Fakultas
- f. Mengunggah *fulltext* tugas akhir/skripsi/thesis dan telah divalidasi perpustakaan

2) Wisuda

- a. Setiap mahasiswa yang telah menyelesaikan program studinya dan dinyatakan lulus diwajibkan mengikuti wisuda pada tahun akademik yang bersangkutan sesuai dengan persyaratan yang ditentukan.
- b. Wisuda dilaksanakan 2 (dua) kali dalam satu tahun akademik, yaitu semester ganjil dan semester genap
- c. Persyaratan mengikuti wisuda akan diatur dalam pedoman wisuda.
- d. Pendaftaran wisuda dilakukan secara *online*, paling lambat 1 bulan sebelum upacara wisuda. Pelaksanaan wisuda dibawah koordinasi Biro Administrasi Akademik
- e. Pada saat upacara wisuda, Universitas Muhammadiyah Sidoarjo memberikan penghargaan kepada :
 - 1) Wisudawan Terbaik :

Penentuan wisudawan terbaik diberikan kepada lulusan yang menempuh pendidikan di Universitas Muhammadiyah Sidoarjo sejak semester pertama dan yang berasal dari Sekolah

Menengah Atas/Sederajat (Mahasiswa pindahan dan alih jenjang tidak termasuk).

2) Wisudawan Beprestasi

Penentuan wisudawan berprestasi diberikan kepada mahasiswa yang memiliki prestasi minimal tingkat nasional yang dibuktikan dengan sertifikat yang dapat dipertanggung jawabkan. Keikutsertaan dalam event/ajang lomba yang menghasilkan prestasi tersebut dengan menyertakan afiliasi Universitas Muhammadiyah Sidoarjo

3) Predikat Kelulusan

(Pasal 25 Permenristekdikti No. 44 Tahun 2015)

- a. Kelulusan mahasiswa dari program diploma dan program sarjana dapat diberikan predikat memuaskan, sangat memuaskan, atau pujian dengan kriteria:
 - (1) Mahasiswa dinyatakan lulus dengan predikat memuaskan apabila mencapai Indeks Prestasi Kumulatif (IPK) 2,76 (dua koma tujuh enam) sampai dengan 3,00 (tiga koma nol nol);
 - (2) Mahasiswa dinyatakan lulus dengan predikat sangat memuaskan apabila mencapai Indeks Prestasi Kumulatif (IPK) 3,01 (tiga koma nol satu) sampai dengan 3,50 (tiga koma lima nol); atau
 - (3) Mahasiswa dinyatakan lulus dengan predikat pujian apabila mencapai Indeks Prestasi Kumulatif (IPK) lebih dari 3,50 (tiga koma nol).
- b. Kelulusan mahasiswa dari program magister dapat diberikan predikat memuaskan, sangat memuaskan, dan pujian dengan kriteria:

- (1) Mahasiswa dinyatakan lulus dengan predikat memuaskan apabila mencapai Indeks Prestasi Kumulatif (IPK) 3,00 (tiga koma nol nol) sampai dengan 3,50 (tiga koma lima nol);
- (2) Mahasiswa dinyatakan lulus dengan predikat sangat memuaskan apabila mencapai Indeks Prestasi Kumulatif (IPK) 3,51(tiga koma lima satu) sampai dengan 3,75 (tiga koma tujuh lima); atau
- (3) Mahasiswa dinyatakan lulus dengan predikat pujian apabila mencapai Indeks Prestasi Kumulatif (IPK) lebih dari 3,75 (tiga koma tujuh lima).

4) Ijazah, Transkrip Nilai, dan SKPI

- a. Mahasiswa yang telah dinyatakan lulus dalam menempuh program studi dan disahkan melalui yudisium akan mendapatkan ijazah, transkrip nilai akademik, dan surat keterangan pendamping ijazah (SKPI) yang diserahkan setelah wisuda.
- b. Persyaratan yang harus dipenuhi mahasiswa untuk memperoleh Ijazah, Transkrip, dan Surat Keterangan Pendamping Ijazah (SKPI) yaitu telah memenuhi skor TOEFL yang dipersyaratkan sesuai SK Rektor No E.6/697/01.00/KEP/VI/2018 tentang Penyelenggaraan *Test of English Proficiency* (TOEP) di Universitas Muhammadiyah Sidoarjo

BAB II

ORGANISASI INTRA KAMPUS

ORGANISASI INTRA KAMPUS

A. ORGANISASI KEMAHASISWAAN

Organisasi mahasiswa intrakampus adalah organisasi mahasiswa yang memiliki kedudukan resmi di lingkungan perguruan tinggi dan mendapat *support* kegiatan kemahasiswaan dari pengelola perguruan tinggi dan atau dari Kementerian/Lembaga. Bentuknya dapat berupa Badan Eksekutif Mahasiswa (BEM) baik di tingkat Universitas (BEM-U) maupun Fakultas (BEM-FA), Unit Kegiatan Mahasiswa (UKM) dan Ikatan Mahasiswa Muhammadiyah (IMM).

Para aktivis organisasi mahasiswa intrakampus pada umumnya juga berasal dari kader-kader organisasi ekstrakampus ataupun aktivis-aktivis independen yang berasal dari berbagai kelompok studi atau kelompok kegiatan lainnya.

1) BEM-U, BEM-FA dan HMJ

- a. Dalam pedoman Perguruan Tinggi Muhammadiyah (PTM) BAB X Pasal 28 Ayat 2, *“Organisasi kemahasiswaan di PTM terdiri atas BEM, UKM, IMM, Dewan Perwakilan Mahasiswa.”*
- b. Badan eksekutif mahasiswa (BEM) Universitas ialah lembaga kemahasiswaan yang menjalankan organisasi serupa pemerintahan (lembaga eksekutif) di tingkat Universitas. Dipimpin oleh ketua/presiden BEM yang dipilih melalui pemilu mahasiswa setiap tahunnya.
- c. Di tingkat Fakultas disebut BEM-FA yang dipimpin oleh Gubernur Mahasiswa yang disingkat GUBMA. Sedangkan di tingkat Jurusan atau Prodi di sebut Himpunan Mahasiswa Jurusan (HMJ).
- d. Adapun fungsi dari BEM baik secara internal maupun eksternal antara lain:

- (1) Fungsi Aspiratif; Berperan sebagai penampung dan penyalur aspirasi atau keinginan Mahasiswa dan Mahasiswi.
- (2) Fungsi Advokasi; Jika terdapat Mahasiswa yang mempunyai permasalahan kesulitan akademik, transparansi pendanaan kemahasiswaan dan peran lembaga dalam memperjuangkan hak-hak mahasiswa.
- (3) Fungsi Koordinasi; Menjadi tempat berkoordinasi dan komunikasi berbagai kepentingan UKM dan jembatan antara aspirasi mahasiswa dengan pihak rektorat.
- (4) Fungsi Katalisator, Inisiator dan Fasilitator seluruh mahasiswa dan mahasiswi.
- (5) Fungsi Bantuan Koordinasi; Lembaga dapat menjadi penghubung komunikasi antara rektorat dengan mahasiswa ataupun antar UKM/ Lembaga
- (6) Fungsi Pencitraan Universitas; Keberadaan lembaga dapat meningkatkan eksistensi Universitas di kancah nasional baik dalam kegiatan kemahasiswaan bersifat akademik maupun ekstrakurikuler
- (7) Fungsi Bantuan Administrasi: Adanya Lembaga Mahasiswa juga sebagai sarana menampung aspirasi seluruh mahasiswa, baik berupa kritik, saran, masukan, informasi atau advokasi yang selanjutnya ditindak lanjuti sesuai prosedur yang ada di UMSIDA.

2) UKM (UNIT KEGIATAN MAHASISWA)

- a. Dalam rangka pengembangan potensi minat dan bakat mahasiswa, Umsida memfasilitasi melalui organisasi kemahasiswaan, yaitu Unit Kegiatan Mahasiswa (UKM)
- b. UKM adalah wadah aktivitas kemahasiswaan untuk mengembangkan minat, bakat dan keahlian tertentu bagi para aktivis yang ada di dalamnya..

- c. Unit Kegiatan Mahasiswa di UMSIDA terdiri dari 12 kelompok minat : 1) Unit Kegiatan Olahraga, 2) Unit Kegiatan Teather Gedhek, 3) Unit Kegiatan JU JITSHU, 4) Unit Kegiatan Tapak Suci, 5) Unit Kegiatan LSMK, 6) Unit Kegiatan IKABAMA, 7) Unit Kegiatan MC V, 8) Unit Kegiatan (UMSIDA Voice Club) UVC, 9) Unit Kegiatan HIMMPAS, 10) Unit Kegiatan PIKM 11) Unit Kegiatan Hizbul Wathan, dan 12) Unit Kegiatan Kewirausahaan.

Berikut uraian Kegiatan UKM tersebut di atas:

- (1) UKM MEDIA KOMUNIKASI VISUALIZER (MC.V)
Media Komunikasi visualiser atau yang sering di sebut Mc.V adalah unit kegiatan mahasiswa yang bergerak dalam bidang fotografi, sinematografi dan desain grafis.
- (2) UKM IKABAMA
Ikabama adalah Unit Kegiatan Mahasiswa yang bergerak dan memfasilitasi mahasiswa untuk menyalurkan hobi dalam bermusik.
- (3) UKM Lingkar Studi Mahasiswa Kreatif (LSMK)
Goresan pena menjadi ciri dari Unit Kegiatan Mahasiswa Lingkar Studi Mahasiswa Kreatif atau yang akrab di sebut LSMK. Unit kegiatan ini bergerak dalam bidang Penelitian, karya tulis kreatif dan jurnalistik. UKM LSMK menjadi salah satu UKM pelopor yang menggerakkan Mahasiswa Untuk mengikuti Program Kreatifitas Mahasiswa yang setiap tahun diadakan Oleh DIKTI.
- (4) UKM TAPAK SUCI
Salah satu ORTOM Muhammadiyah yang memfasilitasi dan menjadi wadah mahasiswa belajar Seni bela diri ala Muhammadiyah. Unit kegiatan ini mengajarkan cara bahkan jurus yang ada di dalam Tapak Suci.

- (5) UKM HIMMPAS
Himpas atau Himpunan Mahasiswa Muhammadiyah Pencinta Alam menjadi Unit Kegiatan Mahasiswa yang suka akan penghijauan dan lingkungan hidup.
- (6) UKM PIK – M
Pusat Informasi dan konseling Mahasiswa adalah Unit kegiatan yang bergerak dalam memberikan informasi dan pencerahan bagi mahasiswa tentang Kesehatan Reproduksi, HIV AIDS dan Narkoba.
- (7) UKM OLAHRAGA
Unit Kegiatan Mahasiswa (UKM) Olahraga adalah wadah aspirasi bagi mahasiswa UMSIDA yang memiliki minat/bakat dalam bidang olahraga. UKM ini memiliki 4 bidang cabang olahraga yaitu: Sepakbola/Futsal, Badminton, Basket Ball, dan Bola Volly.
- (8) UKM JUJITSU
Unit kegiatan Mahasiswa Jujitsu adalah UKM yang bergerak dalam bidang Bela diri.
- (9) UKM TEATER GEDHEK
Seni akting, teatrika, dan tari menjadi ciri khusus Unit Kegiatan ini untuk mengekspresikan diri.
- (10) UKM UVC SURYA NADA
Umsida Voice Club Surya Nada mewadahi mahasiswa yang hobi bernyanyi dengan menyalurkan ekspresi dalam tangga nada. UVC Surya Nada menjadi tim paduan suara Universitas yang selalu tampil pada agenda-agenda besar Universitas maupun di luar Universitas.

(11) UKM HIZBUL WATHAN

Hizbul Wathan (HW) adalah kepanduan Islami Muhammadiyah yang bertujuan untuk menyiapkan dan membina anggotanya agar memiliki aqidah, mental dan fisik, berilmu dan berteknologi serta berakhlak karimah sehingga terwujud pribadi muslim yang sebenar-benarnya dan siap menjadi kader persyarikatan, umat, dan bangsa. HW bersifat nasional, terbuka, dan sukarela.

(12) UKM KEWIRAUSAHAAN

UKM Kewirausahaan adalah wadah bagi mahasiswa yang memiliki minat untuk belajar dan mengetahui seluk beluk dunia wirausaha (*entrepreneurship*). UKM ini hadir untuk berkontribusi dalam pengembangan dan pengkajian kewirausahaan bagi mahasiswa khususnya dan masyarakat umumnya. Lebih daripada itu, UKM Kewirausahaan bergerak untuk memotivasi dan mendorong mahasiswa UMSIDA agar berani menempa diri untuk menjadi *entrepreneur-entrepreneur muda Indonesia* yang mandiri, memiliki komitmen sosial yang tinggi, serta menjunjung tinggi etika bisnis yang Islami.

Karena pentingnya peran Mahasiswa dalam dunia pendidikan dan hidup bermasyarakat, maka mahasiswa diwajibkan untuk mengikuti minimal satu dari berbagai UKM yang ada, di bawah koordinasi BEM-U.

3) IMM (IKATAN MAHASISWA MUHAMMADIYAH)

IMM hadir untuk menjadi wadah bagi mahasiswa untuk menempa diri sekaligus turut ambil bagian dalam gerakan pencerahan. IMM menyiapkan kadernya untuk mampu mengembangkan potensi dirinya sebagai kreator-creator perubahan masyarakat sehingga menjadi lebih maju dan berkeadaban. Bersama IMM, mahasiswa akan belajar banyak hal, tidak hanya pengetahuan atau wawasan, melainkan juga keterampilan yang akan berguna bagi kehidupannya di masa depan. Lebih

dari segalanya, bersama IMM, mahasiswa akan menginternalisasi nilai-nilai ideologis Islam secara berkemajuan dalam praksis beragama yang kontekstual sesuai dengan panggilan zamannya. Karakter IMM tercermin dalam rumusan tiga kompetensi dasar yang harus dimiliki oleh setiap kader-kadernya, atau yang sering disebut dengan Tri Kompetensi Dasar Ikatan, mencakup Religiusitas, Intelektualitas, dan Humanitas.

a. Religiusitas

Religiusitas adalah penerapan dari nilai- nilai spiritual agama Islam yang *hanif* atau lurus yang bersumber pada al-Quran dan al-Sunnah sebagai dasar dan juga pondasi utama dalam gerakannya sebagai bentuk ketaatan terhadap Allah. Beberapa indikator religiusitas antara lain:

- (1) Kemurnian *aqidah*: adalah keyakinan terhadap ke-esaan Allah atau bertauhid, juga menyakini bahwa Allah maha sempurna, serta dalam pengamalannya selalu bersumber pada al-Quran dan al-Sunnah.

- (2) Ketekunan beribadah: Istiqomah atau terus menerus menjalankan ibadah baik ibadah mahdhoh yang langsung berhubungan dengan Allah dan juga ibadah ghairu mahdhoh, ibadah muamalah duniawiah.
- (3) Ikhlas: Melakukan perbuatan semata-mata mengharap ridha Allah dan tidak berorientasi pada imbalan atau motif duniawiyah, sehingga tidak berkeluh kesah atas imbalan yang didapatkan berapapun besarnya.
- (4) Siddiq: secara bahasa berarti benar, sehingga siddiq berarti benar dalam perkataan juga benar dalam perbuatan.
- (5) Amanah: adalah dapat dipercaya berupa tindakan juga ucapan, dan dalam tutur kata tidak menambahi juga tidak mengurangi.
- (6) Berjiwa gerakan: Secara nyata berjiwa gerakan adalah bergerak mengabdikan untuk umat Islam pada khususnya dan umat manusia pada umumnya serta menyebarkan dakwah kebaikan amar ma'ruf dan memerangi keburukan nahi munkar.

b. Intelektualitas

Intelektual adalah kecerdasan berfikir, dan mampu melakukan perubahan terhadap masyarakat sehingga terbentuk masyarakat ilmu. Intelektual juga berarti mengerti atau memahami serta rasional dalam tindakan. Beberapa indikator intelektualitas antara lain:

- (1) Fathonah: memiliki kecerdasan dan juga paham akan ilmu juga mampu menyampaikan, serta mampu berpendapat dengan sebaik-baiknya diiringi pendapat yang logis dan rasional.

- (2) Tajdid: dapat diartikan dengan dua makna yaitu memurnikan yang berarti mengembalikan ajaran Islam seperti yang dicontohkan Rasulullah tataran ibadah mahdhoh serta bergerak dinamis mengikuti tuntutan zaman dalam tataran ibadah ghairu mahdhoh.
- (3) Istiqomah: komitmen terhadap perintah sehingga benar benar dilaksanakan, dan komitmen terhadap larangan sehingga benar-benar ditinggalkan, dan juga teguh hati melaksanakan perintah dan menjahui larangan Allah.
- (4) Etos Belajar: adalah rasa semangat dalam menuntut ilmu dan diiringi dengan rasa yakin dan kesungguhan dalam menuntut ilmu.
- (5) Moderat: adalah modernis dan reformis dalam gerakan juga fleksibel dalam menerapkan nilai-nilai Islam yang selalu sesuai dengan kondisi zaman.

c. Humanitas

Humanitas adalah manifestasi dari sifat manusia sebagai makhluk sosial yang selalu peduli terhadap masyarakat dan lingkungan sekitarnya yang merupakan fitrah manusia sebagai *khalifah* di muka bumi. Beberapa indikator humanitas antara lain:

- (1) Kesalehan: Dapat dimaknai dengan melakukan perbuatan baik terhadap dirinya sendiri sebagai makhluk individu, dan juga berbuat baik terhadap sesama manusia.
- (2) Kepedulian sosial: Memiliki rasa peduli terhadap umat Islam keseluruhannya seperti halnya kepedulian para Nabi terhadap umatnya yang disebut dengan soleh sosial, sebagai bentuk kepedulian terhadap sesama misalnya adalah dengan bersedekah menyantuni anak yatim dan memberimakan fakir miskin.

- (3) Suka beramal: Menyukai perbuatan baik yang mencakup kebaikan secara individu maupun secara organisatoris, dalam hal ini melalui Pesyarikatan yang orientasinya semata pada Islam dan meneladani Nabi Muhammad Saw. Amalan perjuangannya tersebut dibaktikan untuk perdamaian dan kesejahteraan.
- (4) Keteladanan: Keteladanan dapat diartikan dengan dua hal, yang pertama, menjadikan Nabi Muhammad sebagai tokoh panutan, dan yang kedua, mengajarkan perbuatan baik sebagai contoh terhadap generasi berikutnya.
- (5) Tabligh: Adalah menyampaikan secara lisan atau tulisan ajaran Islam untuk segala macam bentuk kebaikan dan perbaikan, baik berupa perintah dan larangan, memberi peringatan kabar gembira berupa surga hingga peringatan akan azab neraka.

Berorganisasi akan melatih mahasiswa tentang kepemimpinan, manajemen waktu, berjejaring secara luas, manajemen konflik, dan peduli pada lingkungan sekitar. Adapun Kepemimpinan IMM di UMSIDA adalah:

1. Koordinator Komisariat (KORKOM) IMM UMSIDA.
2. IMM Komisariat AVEROES (FAI).
3. IMM Komisariat PSIKOLOGI.
4. IMM Komisariat AL-KHAWARIZMI (FKIP).
5. IMM Komisariat FISIP.
6. IMM Komisariat HUKUM.
7. IMM Komisariat EKONOMI.
8. IMM Komisariat PERTANIAN.
9. IMM Komisariat TEKNIK AL-FARABI.
10. IMM Komisariat FIKES.

B. TATA TERTIB MAHASISWA

1) HAK MAHASISWA

Mahasiswa Universitas Muhammadiyah Sidoarjo berhak :

- a. Menggunakan kebebasan akademik secara bertanggung jawab untuk mengkaji perkembangan ilmu pengetahuan, teknologi, seni dan budaya serta agama, sesuai dengan norma-norma akademik yang berlaku.
- b. Memperoleh pengajaran sebaik-baiknya, dari dosen yang memenuhi syarat akademik, bimbingan akademik dan layanan administratif lainnya dalam rangka proses belajar mengajar.
- c. Memanfaatkan segala fasilitas kampus secara bertanggung jawab baik dalam rangka proses belajar mengajar, maupun dalam pengembangan minat, bakat, kegemaran dan keterampilan yang dimiliki.
- d. Mendapatkan layanan dan bimbingan yang baik dari dosen, yang berkaitan dengan tugas praktikum dan skripsi atau tesis dalam rangka penyelesaian studinya.
- e. Melaporkan kepada Dekan dan/atau Rektor apabila tidak mendapatkan bimbingan dan layanan yang semestinya dari dosen dan/atau karyawan Fakultas dan/atau Universitas.
- f. Memperoleh informasi yang berkaitan dengan kegiatan proses belajar mengajar dan hasil belajarnya.
- g. Mendapatkan kesempatan untuk diusulkan menerima bea siswa baik dari Universitas Muhammadiyah Sidoarjo atau Pemerintah atau dari lembaga lain yang sah, sepanjang memenuhi persyaratan yang berlaku.
- h. Mendapatkan kesempatan untuk diusulkan sebagai mahasiswa teladan, baik tingkat Fakultas dan/atau tingkat Universitas, sesuai dengan persyaratan yang berlaku.

- i. Diberikan kesempatan untuk pindah program studi, pindah fakultas dalam lingkungan Universitas Muhammadiyah Sidoarjo, sepanjang memenuhi persyaratan yang berlaku.
- j. Diberikan kesempatan untuk pindah ke perguruan tinggi lain, sesuai dengan peraturan dan/atau kebiasaan yang berlaku.
- k. Ikut serta dalam kegiatan organisasi kemahasiswaan, sesuai dengan ketentuan yang berlaku, pada Perguruan Tinggi Muhammadiyah.
- l. Mewakili Fakultas dan/atau Universitas dalam kegiatan ilmiah, seni dan budaya serta olahraga yang dilakukan di luar kampus Universitas Muhammadiyah Sidoarjo.
- m. Mendapatkan bantuan dana dan/atau bantuan lainnya dalam melakukan kegiatan seperti pada huruf l di atas sesuai dengan kemampuan Universitas Muhammadiyah Sidoarjo.
- n. Diberikan kesempatan dan fasilitas sesuai kebutuhan dan disesuaikan dengan kemampuan Universitas, dalam mengikuti event olahraga, seni dan budaya serta kegiatan ilmiah, setelah mendapatkan persetujuan dari Universitas Muhammadiyah Sidoarjo.
- o. Mendapatkan pelayanan kesehatan dari klinik Kesehatan Universitas Muhammadiyah Sidoarjo, sesuai dengan ketentuan dan/atau kebiasaan yang berlaku.
- p. Diberikan kesempatan untuk memohon cuti akademik selama masa waktu tertentu, sesuai peraturan akademik Universitas Muhammadiyah Sidoarjo.

2) KEWAJIBAN MAHASISWA

Mahasiswa Universitas Muhammadiyah Sidoarjo berkewajiban :

- a. Beriman dan bertakwa kepada Tuhan Yang Maha Esa.

- b. Mentaati peraturan tata tertib dan peraturan lain yang berlaku di Universitas Muhammadiyah Sidoarjo, dan aturan hukum positif yang berlaku.
- c. Membayar biaya penyelenggaraan pendidikan, sumbangan penyelenggaraan pendidikan dan biaya-biaya lain yang sah, sesuai dengan ketentuan yang berlaku di Universitas Muhammadiyah Sidoarjo.
- d. Mengikuti pengkaderan yang diselenggarakan oleh Fakultas dan/atau Universitas dan/atau organisasi kemahasiswaan yang diizinkan oleh Fakultas dan/atau Universitas.
- e. Menjaga, memelihara segala fasilitas yang dimiliki oleh Universitas Muhammadiyah Sidoarjo.
- f. Berdisiplin, bersikap jujur, bersemangat dan menghindari perbuatan tercela, yang dapat merusak citra dan nama baik lembaga.
- g. Menjaga kehormatan, kewibawaan dan nama baik Universitas Muhammadiyah Sidoarjo.
- h. Menghormati para pejabat Universitas, Fakultas, unit-unit kerja lainnya serta para tamu Universitas Muhammadiyah Sidoarjo.
- i. Menghormati para dosen, asisten dan semua karyawan serta sesama mahasiswa demi terwujudnya harmonisasi dalam kampus Universitas Muhammadiyah Sidoarjo.
- j. Mentaati tertib lalu lintas kendaraan dalam kampus yang diatur oleh sekuriti kampus, Universitas Muhammadiyah Sidoarjo.

3) LARANGAN DAN SANKSI

- a. Mengganggu kegiatan akademik
 - (1) Mahasiswa yang mengganggu kegiatan proses belajar mengajar dan/atau kegiatan akademik lainnya yang sedang dan/atau berlangsung, diberikan teguran lisan.

- (2) Mahasiswa yang mengganggu atau menghalangi akses memasuki kampus Universitas Muhammadiyah Sidoarjo, diberikan teguran lisan.
 - (3) Apabila ketentuan seperti pada point 1 dan 2 tersebut tetap tidak diindahkan, maka dikenakan sanksi skorsing setinggi-tingginya 2 (dua) semester.
- b. Melanggar etika/kesusilaan
- (1) Mahasiswa yang melakukan pelanggaran etika umum seperti memakai kaos oblong, memakai anting-anting bagi pria, malas mengikuti perkuliahan, mengeluarkan kata-kata tidak senonoh pada dosen, karyawan, atau sesama mahasiswa, diberikan teguran lisan/tertulis yang disertai dengan pernyataan untuk tidak mengulanginya.
 - (2) Mahasiswa yang melakukan perbuatan melanggar moral/kesusilaan dalam kampus seperti berpelukan dan/atau berciuman dan/atau perbuatan lain yang mengarah kepada nafsu birahi dikenakan sanksi skorsing setinggi-tingginya 6 (enam) semester.
 - (3) Mahasiswa yang melakukan perbuatan menggugurkan kandungan dan/atau membantu menggugurkan kandungan, karena hubungan yang tidak sah dikenakan sanksi pemecatan sebagai mahasiswa Universitas Muhammadiyah Sidoarjo.
- c. Melakukan pemalsuan dan plagiat
- (1) Mahasiswa yang melakukan pemalsuan surat, keterangan, nilai, tanda tangan, stempel atau apapun bentuk dan namanya dikenakan sanksi setinggi-tingginya 3 (tiga) semester.
 - (2) Mahasiswa yang melakukan plagiat laporan, skripsi, tesis, disertasi atau karya cipta lainnya diberikan sanksi skorsing setinggi-tingginya 2 (dua) semester.

- (3) Mahasiswa yang melakukan pemalsuan ijazah untuk dirinya dan/atau orang lain dan/atau terlibat dalam sindikat pemalsuan ijazah, dikenakan sanksi pemecatan sebagai mahasiswa Universitas Muhammadiyah Sidoarjo.
- d. Melakukan pengrusakan
- (1) Mahasiswa yang melakukan pengrusakan atau membuat tidak berfungsi sebagian atau seluruhnya fasilitas perkuliahan, laboratorium, ruang pameran, ruang computer, perpustakaan, taman dan fasilitas lainnya yang dimiliki Universitas Muhammadiyah Sidoarjo, dikenakan skorsing setinggi-tingginya 6 (enam) semester.
- (2) Mahasiswa yang melakukan pembongkaran dan/atau pembakaran sebagian atau seluruhnya bangunan, kendaraan dan fasilitas lain apapun bentuk dan namanya dalam wilayah kampus dan/atau milik Perserikatan Muhammadiyah dikenakan sanksi pemecatan sebagai mahasiswa Universitas Muhammadiyah Sidoarjo
- e. Menyebarkan berita bohong
- (1) Mahasiswa yang menyebarkan berita bohong seolah-olah berita itu benar dari Rektor atau pejabat lainnya dikenakan sanksi skorsing setinggi-tingginya 2 (dua) semester.
- (2) Apabila berita bohong sebagaimana yang dimaksudkan pada ayat 1 tersebut mengakibatkan terprovokasinya mahasiswa lain dan/atau kelompok lain untuk melakukan unjuk rasa atau perbuatan lain yang menimbulkan keonaran dan/atau kerusakan fasilitas kampus dikenakan sanksi pemecatan sebagai mahasiswa Universitas Muhammadiyah Sidoarjo.
- f. Menolak perintah yang sah
- (1) Mahasiswa yang menolak melaksanakan perintah berupa instruksi atau kebijakan yang dikeluarkan oleh Rektor dan/atau

Badan Pembina Harian dan/atau pejabat lainnya dalam lingkup Universitas Muhammadiyah Sidoarjo diberikan teguran tertulis untuk segera melaksanakan perintah tersebut.

- (2) Apabila surat teguran sebagaimana yang dimaksud pada ayat 1 tersebut tidak juga diindahkan setelah lewat 7 (tujuh) hari maka akan dikenakan sanksi skorsing setinggi-tingginya 2 (dua) semester.

g. Melakukan unjuk rasa

- (1) Mahasiswa yang akan melakukan unjuk rasa baik dalam lingkungan kampus maupun di luar lingkungan kampus harus memberitahukan secara tertulis kepada Dekan dan/atau Rektor, dengan menyebutkan siapa penanggung jawabnya dan berapa waktu yang akan dipergunakan.
- (2) Apabila ketentuan pada ayat 1 tersebut tidak diindahkan dan akibat dari kegiatan itu secara langsung maupun tidak langsung menimbulkan pencitraan negatif bagi UMSIDA, kebakaran dan/atau kerusakan fasilitas kampus maka kepada pelaku akan dikenakan sanksi skorsing setinggi-tingginya pemecatan sebagai mahasiswa Universitas Muhammadiyah Sidoarjo

h. Melakukan penghinaan

- (1) Mahasiswa yang melakukan penghinaan dan/atau pencemaran nama baik almamater, Rektor dan semua pejabat, dosen dan karyawan serta mahasiswa lain, dan tamu Universitas Muhammadiyah Sidoarjo baik secara lisan maupun tulisan dikenakan sanksi skorsing setinggi-tingginya 3 (tiga) semester.
- (2) Apabila perbuatan pada point 1 di atas, dilakukan dengan menggunakan fasilitas teknologi informasi sehingga dapat diakses secara bebas, dikenakan skorsing setinggi-tingginya 4 (empat) semester.

- i. Melakukan Pencurian
 - (1) Mahasiswa yang diduga atau patut diduga akan melakukan pencurian akan diperiksa oleh sekuriti kampus.
 - (2) Mahasiswa yang tertangkap tangan melakukan pencurian barang atau benda dalam wilayah kampus Universitas Muhammadiyah Sidoarjo akan dikenakan sanksi skorsi setinggi-tingginya 4 semester.
 - (3) Mahasiswa yang melakukan pencurian kendaraan bermotor dan/atau menjadi penadah kendaraan bermotor curian baik dilakukan di dalam kampus maupun di luar kampus dikenakan sanksi pemecatan sebagai mahasiswa Universitas Muhammadiyah Sidoarjo

- j. Melakukan penipuan
 - (1) Mahasiswa yang menjadi calo penerimaan calon mahasiswa baru dengan meminta bayaran akan dikenakan sanksi teguran tertulis yang disertai pernyataan untuk tidak melakukannya lagi.
 - (2) Mahasiswa yang melakukan penipuan kepada calon mahasiswa baru dengan menggunakan kata-kata palsu atau jabatan palsu, menjanjikan akan kelulusan ujian penerimaan mahasiswa baru, dengan meminta pembayaran uang dikenakan sanksi skorsing akademik setinggi-tingginya 4 (empat) semester.

- k. Minum minuman keras
 - (1) Mahasiswa yang diduga atau patut diduga membawa masuk, menyimpan dan meminum minuman keras, dalam wilayah kampus Universitas Muhammadiyah Sidoarjo akan diberikan teguran tertulis yang disertai pernyataan untuk tidak mengulangnya.
 - (2) Apabila teguran tertulis seperti pada point 1 tidak diindahkan, maka kepada yang bersangkutan dikenakan skorsing setinggi-tingginya 4 (empat) semester.

l. Senjata tajam

- (1) Mahasiswa yang membawa masuk, menyimpan dan/atau menggunakan senjata api, senjata tajam, atau benda lain apapun bentuk dan namanya, yang tidak ada hubungannya dengan kegiatan akademik baik langsung maupun tidak langsung akan disita oleh sekuriti. Apabila senjata yang dimaksudkan pada ayat 1 di atas digunakan untuk mengancam dan/atau menakut-nakuti orang lain, dikenakan skorsing setinggi-tingginya 2 (dua) semester.
- (2) Apabila senjata yang dimaksudkan tersebut digunakan untuk menganiaya yang mengakibatkan luka, atau cacat atau akibat lain yang membahayakan diri orang lain, dikenakan sanksi pemecatan sebagai mahasiswa Universitas Muhammadiyah Sidoarjo

m. Terlibat perjudian

- (1) Mahasiswa yang tertangkap tangan melakukan dan/atau membantu melakukan permainan judi atau apapun bentuk dan nama permainannya, yang bersifat untung-untungan, yang bertentangan dengan ajaran Islam dan hukum positif yang berlaku, diberikan teguran tertulis yang disertai dengan pernyataan tertulis untuk tidak melakukannya.
- (2) Apabila ketentuan pada point 1 tersebut tidak diindahkan, padahal diketahuinya atau patut diketahuinya bahwa perbuatan tersebut tidak diperkenankan di Universitas Muhammadiyah Sidoarjo, dikenakan skorsing setinggi-tingginya 2 (dua) semester.

n. Terlibat perkelahian

- (1) Mahasiswa yang melakukan perkelahian dan/atau membantu melakukan perkelahian, diberikan teguran tertulis untuk tidak mengulanginya.

(2) Mahasiswa yang melakukan provokasi dan/atau terlibat perkelahian antar kelompok dan/atau antar fakultas yang menimbulkan kerusuhan sehingga mengakibatkan kerusakan dan/atau kebakaran fasilitas kampus dan/atau korban jiwa, dikenakan sanksi pemecatan sebagai mahasiswa Universitas Muhammadiyah Sidoarjo.

o. Pembunuhan

(1) Mahasiswa yang tertangkap tangan melakukan pembunuhan dalam wilayah kampus Universitas Muhammadiyah Sidoarjo dengan menggunakan senjata tajam, maupun benda lain apapun bentuk dan namanya dikenakan sanksi pemecatan sebagai mahasiswa Universitas Muhammadiyah Sidoarjo.

(2) Mahasiswa yang melakukan pembunuhan seperti pada ayat 1 di atas segera setelah itu akan dilaporkan kepada kepolisian.

p. Penganiayaan

(1) Mahasiswa yang melakukan penganiayaan ringan dalam wilayah kampus Universitas Muhammadiyah Sidoarjo dikenakan skorsing setinggi-tingginya 2 (dua) semester.

(2) Mahasiswa yang melakukan penganiayaan berat yang mengakibatkan cacat seumur hidup dan/atau meninggal dunia, dikenakan sanksi pemecatan sebagai mahasiswa Universitas Muhammadiyah Sidoarjo.

q. Pembakaran

(1) Setiap mahasiswa yang mencoba melakukan pembakaran terhadap seluruhnya atau sebagian gedung atau fasilitas kampus dan/atau kendaraan bermotor, dikenakan sanksi skorsing setinggi-tingginya 3 (tiga) semester.

(2) Setiap mahasiswa yang melakukan pembakaran seluruhnya atau sebagian gedung dan/atau fasilitas kampus dan/atau

kendaraan bermotor, dikenakan sanksi pemecatan sebagai mahasiswa Universitas Muhammadiyah Sidoarjo.

r. Narkotika dan psikotropika

- (1) Mahasiswa yang tertangkap tangan membawa masuk, menyimpan, mengedarkan dan menggunakan narkotika dan psikotropika dalam wilayah kampus Universitas Muhammadiyah Sidoarjo, akan dilakukan pemecatan sebagai mahasiswa Universitas Muhammadiyah Sidoarjo.
- (2) Penjatuhan sanksi seperti pada point 1 (satu) diikuti dengan laporan Kepolisian.

s. Perbuatan pidana diluar kampus

- (1) Mahasiswa yang melakukan perbuatan melawan hukum di luar kampus Universitas Muhammadiyah Sidoarjo adalah bertanggung jawaban pribadi.
- (2) Mahasiswa yang sedang menjalani proses hukum karena melakukan perbuatan melawan hukum seperti pada ayat 1 di atas diberhentikan sementara dari seluruh kegiatan akademik di Universitas Muhammadiyah Sidoarjo, sampai adanya Keputusan Pengadilan yang berkekuatan hukum tetap.
- (3) Mahasiswa yang telah dijatuhi pidana berdasarkan putusan pengadilan yang telah mempunyai kekuatan hukum tetap, akan dilakukan pemecatan sebagai mahasiswa Universitas Muhammadiyah Sidoarjo.
- (4) Mahasiswa yang tidak terbukti melakukan perbuatan melawan hukum, setelah melewati pemeriksaan baik pada tingkat Kepolisian dan/atau Pengadilan akan diperkenankan kembali untuk mengikuti seluruh kegiatan akademik dan non akademik di Universitas Muhammadiyah Sidoarjo.

BAB IV

LAYANAN DAN FASILITAS

LAYANAN DAN FASILITAS

A. LAYANAN ADMINISTRASI AKADEMIK

Layanan administrasi akademik diberikan oleh Universitas Muhammadiyah Sidoarjo terkait proses belajar/kuliah mahasiswa. Layanan administrasi akademik dikelola oleh Biro Administrasi Akademik (BAA) dan Tata Usaha Fakultas.

1) JENIS LAYANAN OLEH BIRO ADMINISTRASI AKADEMIK

- a. Registrasi mahasiswa baru jalur reguler
- b. Registrasi mahasiswa baru jalur alih jenjang
- c. Registrasi mahasiswa baru jalur pindahan
- d. Registrasi mahasiswa baru pascasarjana (S2)
- e. Herregistrasi dan KRS *online*
- f. Revisi KRS (batal tambah)
- g. Cuti akademik
- h. Mutasi (pindah, keluar)
- i. Konversi nilai mahasiswa pindahan dan alih jenjang
- j. Permohonan aktif kembali
- k. Revisi Nilai
- l. Pindah kelas / pindah program studi
- m. Pencetakan KHS dan transkrip akademik
- n. Pendaftaran wisuda *online*
- o. Pencetakan ijazah, transkrip dan SKPI
- p. Legalisasi dokumen akademik dan sertifikat akreditasi
- q. Verifikasi ijazah lulusan sesuai permintaan pengguna / *user*

Untuk mengunduh formulir maupun SOP sesuai keperluan, bisa masuk ke website resmi Biro Administrasi Akademik di <https://baa.umsida.ac.id/>

2) JENIS LAYANAN OLEH TATA USAHA FAKULTAS

- a. Surat keterangan Lulus
- b. Legalisasi ijazah dan transkrip
- c. Surat pengantar ijin penelitian
- d. Surat keterangan lainnya

B. LAYANAN ADMINISTRASI KEUANGAN

1) JENIS LAYANAN OLEH BIRO ADMINISTRASI KEUANGAN

- a. Pembayaran Biaya Pendidikan / SPP secara *online* / Host to Host
- b. Pembayaran Biaya Konversi
- c. Pembayaran Beasiswa

C. LAYANAN PERPUSTAKAAN

1) LAYANAN UMUM

Layanan yang diberikan UPT Perpustakaan UMSIDA adalah sebagai berikut:

- a. Layanan Penelusuran Informasi/Pencarian Koleksi
Layanan penelusuran/pencarian seluruh koleksi yang dimiliki UPT Perpustakaan dengan menggunakan komputer yang disediakan khusus untuk pengguna. Petunjuk penelusuran dapat dilihat pada lampiran “Petunjuk Penelusuran/Pencarian Koleksi”.
- b. Layanan Sirkulasi
 - (1) Layanan peminjaman,
 - (2) Layanan perpanjangan dan pengembalian koleksi.
 - (3) Cek Plagiasi

c. Layanan Administrasi

- (1) Meliputi layanan kartu anggota perpustakaan (KTA),
- (2) Surat pengantar ke perpustakaan lain,
- (3) Keterangan serah karya ilmiah,
- (4) Keterangan bebas pinjam sebagai persyaratan yudisium/wisuda,
- (5) Layanan administratif lainnya.

2) LAYANAN KARTU SUPER

Kartu SUPER adalah sebuah kartu yang bisa digunakan untuk masuk (berkunjung) dan mengakses layanan seluruh perpustakaan yang tergabung dalam jaringan FPPTI Jawa Timur dengan mudah dan cepat. Dengan Kartu SUPER (Sarana Untuk ke Perpustakaan) ini, tidak perlu lagi mengurus surat ijin untuk ke masing-masing perpustakaan anggota FPPTI Jatim jika ingin menggunakan layanan suatu perpustakaan. Akan tetapi, untuk kebijakan yang lainnya tetap mengikuti peraturan perpustakaan yang di kunjungi.

3) LAYANAN SCAN PLAGIASI

Perpustakaan UMSIDA

CEK PLAGIASI MANDIRI (UNPLAG)

1. Mahasiswa membayar biaya pembuatan Akun Baru UNPLAG Rp. 50.000 Bank BNI No. Rek BNI 45206964 atas Nama Universitas Muhammadiyah Sidoarjo (Tidak boleh ditransfer lewat ATM, harus dibayar langsung ke BNI)
2. Mahasiswa membawa bukti pembayaran BNI ke Perpustakaan (Blanko kuning untuk perpustakaan dan yang putih untuk mahasiswa)
3. Blanko pembayaran distempel oleh petugas perpustakaan dan diserahkan kembali ke mahasiswa (warna putih)
4. Mahasiswa menerima username dan password akun UNPLAG yang dikirim ke Email mahasiswa masing - masing
5. Mahasiswa dapat melakukan cek plagiasi mandiri
6. **Langkah cek plagiasi mandiri** sebagai berikut :
 - a. Masuk ke halaman awal Unplag dengan alamat <https://unplag.com/>
 - b. **Login** dengan user name dan Pasword yang telah dikirimkan di Email mahasiswa masing -masing
 - c. Masuk ke Folder atau NIM anda (Gb. a)
 - d. Upload File PDF (Gb. b)
 - e. Lakukan Cek Plagiasi (Gb. c)
 - f. Klik file PDF anda dan klik Generate Report
 - g. Kemudian klik Download Reput
7. Mahasiswa mendownload hasil cek plagiasi (Download Reput) secara mandiri untuk kemudian di kirim / Email ke Dosen pembimbing

D. LAYANAN PUSAT BAHASA

Lembaga bahasa merupakan salah satu unit pelaksana teknis yang dimiliki UMSIDA yang berfungsi untuk mendukung program pengembangan bahasa, khususnya Bahasa Inggris. Sasaran yang ingin dicapai oleh Lembaga Bahasa Universitas Muhammadiyah Sidoarjo adalah sebagai pusat pembelajaran bahasa bagi civitas akademika Universitas Muhammadiyah Sidoarjo dan masyarakat umum, dengan, (1) mencetak civitas akademika Universitas Muhammadiyah Sidoarjo dan masyarakat umum yang memiliki kemampuan berbahasa yang berkualitas; (2) meningkatkan mutu pembelajaran *English for Specific Purposes* (ESP) di Universitas Muhammadiyah Sidoarjo; dan (3) menjadi pusat pembelajaran bahasa bagi civitas akademika Universitas Muhammadiyah Sidoarjo dan masyarakat umum.

Program-program yang diselenggarakan oleh Lembaga Bahasa meliputi: (1) *Test of English Proficiency* (TOEP); (2) *TOEFL Preparation*; (3) *General English (GE) Course*; (4) *Conversation Class*; (5) Layanan Cek Gramatikal Abstrak; dan (6) Layanan Jasa Penerjemahan. Program-program tersebut diperuntukan bagi mahasiswa, dosen, dan masyarakat umum.

1) LAYANAN TEST OF ENGLISH PROFICIENCY (TOEP)

Program ini merupakan layanan pengujian tes kemahiran berbahasa Inggris akademik dengan basis komputer yang mengacu pada standar *paper-based* TOEFL.

Fasilitas:

- a. Tes *paperless*, hasil skor *real-time*
- b. Skor objektif dgn sistem *computerized*

- c. *e-certificate* yg bisa diunduh
- d. Masa tunggu tes relatif cepat

2) LAYANAN TOEFL PREPARATION

Program ini meliputi aktivitas persiapan tes kemampuan Bahasa Inggris dalam menghadapi TOEFL, disertai latihan-latihan dan strategi-strategi khusus dalam pengerjaan tes TOEFL sehingga memberi peluang meningkatkan nilai/skor tes.

Fasilitas :

- a. 14 sesi pembelajaran
- b. Pengajar lulusan dalam dan luar negeri
- c. Handbook
- d. Free 2x tes

3) LAYANAN GENERAL ENGLISH (GE)

Program ini membantu memperbaiki kemampuan bahasa Inggris dalam ketrampilan menyimak, membaca, berbicara dan menulis melalui pembelajaran yang aktif dan komunikatif. Program ini disusun dari level elementary sampai level advanced dan diselenggarakan selama 14 meeting/level.

4) LAYANAN CONVERSATION CLASS

Program ini membekali dasar-dasar kemampuan komunikasi bahasa Inggris secara lisan. Kosentrasi pembelajaran pada ketrampilan berbicara (*Speaking*) untuk meningkatkan kemampuan berbahasa Inggris sehari-hari, akademik maupun bisnis. Program ini disusun dari level elementary sampai *advanced*. Program berlangsung selama 14 meeting/level.

5) LAYANAN CEK GRAMATIKAL ABSTRAK

Program ini diberikan khusus untuk mahasiswa Umsida untuk meningkatkan kualitas penulisan abstrak berbahasa Inggris. Abstrak yang dinyatakan lolos pengecekan diharapkan sudah memenuhi kaidah gramatikal penulisan akademik.

Fasilitas:

- a. Konsultasi tata tulis bahasa inggris standar
- b. Penerjemahan abstrak artikel ilmiah dan skripsi/tesis

6) LAYANAN JASA PENERJEMAHAN

Program ini merupakan layanan yang disediakan untuk pemakai jasa terjemahan, baik Indonesia-Inggris maupun Inggris-Indonesia.

Fasilitas:

- a. Penerjemahan dilakukan oleh tenaga berkualitas
- b. Hasil terjemahan sudah termasuk proofreading oleh lulusan s2 dalam/luar negeri
- c. Menampung terjemahan dari berbagai disiplin ilmu

E. LAYANAN PUSAT INFORMASI PENGEMBANGAN KARIR (PIN-PKU) DAN ALUMNI

Pusat Informasi Dan Pengembangan Karir UMSIDA (PiN-PKU) merupakan salah satu lembaga di Universitas Muhammadiyah Sidoarjo yang mulai berdiri pada tahun 2015. PiNPKU berada di bawah kontrol Wakil Rektor III yang bertugas untuk melakukan kegiatan Tracer Study, memberikan pelayanan bimbingan karir, informasi dan lowongan kerja bagi mahasiswa tingkat akhir dan alumni UMSIDA.

Pusat Karir PiN-PKU bertugas menyelenggarakan program pelatihan bimbingan karir, pelatihan melamar kerja, informasi dan lowongan kerja bagi mahasiswa dan alumni UMSIDA dalam meningkatkan kemampuan serta kesiapan calon lulusan dan alumni dalam memasuki dunia kerja. Program-program yang diselenggarakan oleh Lembaga Bahasa meliputi:

1) INFORMASI LOWONGAN KERJA

Info lowongan pekerjaan dari perusahaan rekanan dan perusahaan yg terdaftar di departemen tenaga kerja

2) SEMINAR

Kegiatan pelatihan melamar kerja dan tes wawancara yang diperuntukkan bagi calon wisudawan umsida dengan Nara sumber dari HRD perusahaan rekanan pinpku umsida

3) PELATIHAN

PinPKU menyelenggarakan pelatihan bagi mahasiswa dan alumni baik dalam lingkup internal Universitas maupun yang bersertifikat BNSP, hasil kerjasama antara Pin-PKU dan LSP. Pelatihan kompetensi yang sudah dilaksanakan adalah:

- a. Sertifikasi Pemrograman Web
- b. Sertifikasi Kewirausahaan
- c. Sertifikasi Customer Service

Selain itu, Pin-PKU juga memberikan pelatihan bagi calon alumni yang berupa Pelatihan Tes Wawancara dan Melamar Pekerjaan dengan nara sumber HRD perusahaan.

4) MAGANG

Pusat Informasi dan Pengembangan Karir UMSIDA (PIn-PKU) bekerjasama dengan perusahaan dan instansi, memberikan kesempatan kepada mahasiswa UMSIDA dan alumni untuk melakukan kegiatan magang, guna menambah wawasan dan pengalaman bagi mahasiswa tentang dunia kerja.

5) RECRUITMENT KAMPUS

Pusat Informasi dan Pengembangan Karir UMSIDA (PIn-PKU) memfasilitasi perusahaan mitra untuk dapat melakukan rekrutmen di kampus yang terbuka bagi mahasiswa dan alumni UMSIDA, sesuai dengan kualifikasi yang dibutuhkan.

6) KONSELING KARIR

Layanan konseling bagi mahasiswa tingkat akhir dan alumni yang membutuhkan pertimbangan atau masukan dalam melamar pekerjaan.

7) JOB FAIR

Agenda tahunan yang diselenggarakan untuk memfasilitasi kebutuhan perusahaan rekanan dan lulusan akan kebutuhan pemenuhan lowongan kerja

8) MoU (MEMORANDUM OF UNDERSTANDING)

Kerjasama antara PIn-PKU dan perusahaan rekanan di bidang lowongan pekerjaan, job fair, magang, Nara sumber seminar/pelatihan, dan sebagainya.

F. LAYANAN SISTEM INFORMASI MANAJEMEN

Setiap mahasiswa mendapatkan akun SIM yang bisa diakses di <http://sim.umsida.ac.id/> Mahasiswa masuk/*login* dengan username menggunakan NIM dan password *default* yaitu NIM mahasiswa. Selanjutnya mahasiswa wajib mengganti password untuk menjamin keamanan dan kerahasiaan data akademik.

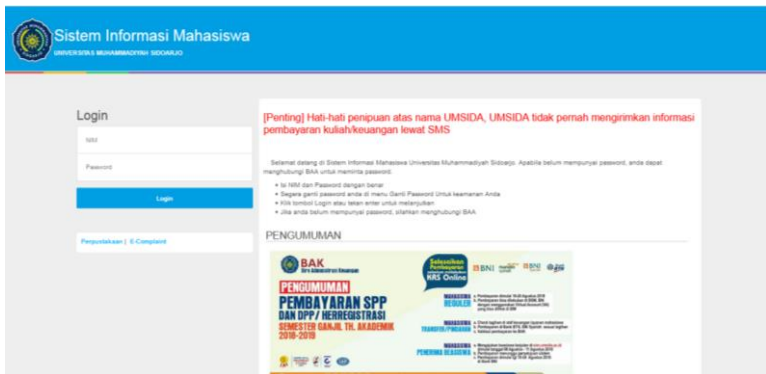

Tampilan halaman Sistem Informasi Mahasiswa UMSIDA

Sistem Informasi Akademik bisa diakses secara *online*/WAN (Wide Area Network) dan berisi informasi penting antara lain :

- a. Menu Akademik (KRS, KHS, Transkrip Nilai, Laporan Akademik)
- b. Menu Informasi (Presensi Kuliah, Presensi Ujian, Data Keuangan)
- c. Menu Upload Prestasi (SKPI/Surat Keterangan Pendamping Ijazah)
- d. Menu Poin Kegiatan (Poin SKEK/Sistem Kegiatan Ekstra Kurikuler)
- e. Menu Perpustakaan (Untuk keperluan unggah *fulltext* tugas akhir/skripsi/thesis)
- f. Menu Wisuda (Untuk keperluan pendaftaran wisuda *online*)

G. LAYANAN FASILITAS E-LEARNING

UMSIDA telah mengembangkan fasilitas e-learning untuk mendukung proses pembelajaran secara aktif dan interaktif. Situs e-learning UMSIDA dapat diakses melalui browser pada umumnya seperti Mozilla Firefox, Chrome, Opera, dll dengan memasukkan alamat website e-learning umside yakni <https://sementara.umside.ac.id/>. Situs e-learning akan menampilkan halaman muka seperti pada gambar dibawah ini.

- Metode Pembelajaran PA1**: 5 stars, 1 video, 15 views, 1 hour video. Instructors: Drs. Muhtar, S.Pd and LIP3K UMSIDA.
- AIK 1**: 2 stars, 1 video, 1 hour video. Instructor: Pusbina Hoeselani, S.Pd, M.Pd.
- Fluida**: 5 stars, 12 videos, 1 hour video. Instructor: Supri Bakti Santoso, M.Pd.
- Metodologi Penelitian**: 5 stars, 1 video, 5 views, 1 hour video. Instructor: Supri Bakti Santoso, M.Pd.
- Pembelajaran IPA 2**: 0 stars, 3 videos, 1 hour video. Instructor: Supri Bakti Santoso, M.Pd.
- Biologi Reproduksi 1**: 0 stars, 4 videos, 1 hour video. Instructor: Supri Bakti Santoso, M.Pd.

Tampilan halaman depan E-learning UMSIDA

H. LAYANAN P3TU

Pusat Pelayanan Psikologi Terapan UMSIDA (P3TU) merupakan merupakan lembaga yang bergerak di bidang layanan jasa Psikologi yang bernaung di bawah Fakultas Psikologi Universitas Muhammadiyah Sidoarjo. P3TU berdiri sejak 2006, telah mendapat kepercayaan masyarakat dan hingga kini bekerjasama dengan beberapa institusi. Bidang pelayanan P3TU meliputi:

1) **Konseling Individu Dan Kelompok.**

- a. Pelayanan ini diperuntukan bagi individu atau kelompok yang membutuhkan bantuan layanan terkait upaya pengembangan potensi diri. Kondisi ini dapat terjadi pada anak, remaja, dewasa, hingga lanjut usia.
- b. Upaya pengembangan yang diberikan dapat berkaitan dengan diri individu, perkawinan, keluarga, sekolah, maupun pekerjaan. Untuk pelayanan ini lembaga juga menyediakan play therapy room untuk anak-anak.
- c. Penelusuran potensi kecerdasan, minat, dan bakat. Pelayanan ini diperuntukkan antara lain untuk membantu siswa dan pengelola sekolah dalam mempertimbangkan penjurusan sekolah yaitu IPA/IPS/Bahasa; pilihan program studi di perguruan tinggi, dan pemilihan karir yang sesuai karakter individu. Tes psikologi ini juga dapat diberikan untuk anak usia TK (Taman Kanak-Kanak), misalnya untuk mengetahui kesiapan anak dalam menerima materi pelajaran di Sekolah Dasar (SD).

2) **Pelayanan Psikologis klasikal (ruang lingkup pendidikan)**

Misal: melakukan tes potensi siswa sekolah, membantu menentukan strategi pembelajaran siswa agar menjadi semakin progresif dan terarah. Lembaga menyediakan ruang klasikal dengan daya tampung 300 orang.

- 3) Bimbingan Karir mahasiswa local dan umum.
Memberikan motivasi mahasiswa agar dapat menempuh studi dengan baik tanpa hambatan dan dapat menyelesaikan.
- 4) Program peningkatan kualitas masyarakat (Community Development).
Sejumlah program telah dan terus dikembangkan untuk menjawab kebutuhan masyarakat yang semakin spesifik dan beragam. Misalnya Terapi Berhenti Merokok, Workshop Parenting. Lembaga juga membuka kemungkinan mengembangkan program-program baru yang disesuaikan dengan kebutuhan klien/organisasi, baik di bidang pendidikan, industry, dan organisasi, klinis dan kesehatan, serta sosial.
- 5) Pelatihan Pengembangan SDM (Sumber Daya manusia)
Berbagai program pelatihan dirancang khusus untuk memenuhi kebutuhan klien/organisasi, seperti Outbond Training.
- 6) Rekrutment/Seleksi
Meliputi assessment kompetensi dasar (kemampuan umum, kepribadian, dan pola kerja), untuk mendukung organisasi/perusahaan dalam mendapatkan sumber daya manusia yang terbaik sesuai dengan tuntutan pekerjaan (*right man on the right place*).
- 7) Asesment/Potential Review
Meliputi assessment kompetensi dengan berbagai metode pengukuran psikologis, untuk mengidentifikasi potensi, (kelebihan dan kelemahan), yang diperlukan untuk merancang strategi pengembangan SDM (sumber daya manusia).

I. FASILITAS DAN UNSUR PENUNJANG

Dalam rangka menunjang kegiatan belajar mengajar, penelitian dan pengabdian masyarakat, Universitas Muhammadiyah Sidoarjo telah membangun beberapa fasilitas pendukung antara lain :

1) GEDUNG PERKULIAHAN& PERKANTORAN

a. Gedung Perkuliahan dan Perkantoran Kampus I

Gedung kampus terdapat di jantung kota Sidoarjo tepatnya di jalan Mojopahit 666-B. Gedung kampus I terdiri dari 6 bangunan yang difungsikan sebagai gedung perkuliahan dan perkantoran, yang terbagi menjadi menjadi gedung A, B, C, D, E, F.

Sebagai pusat administrasi utama yang memfasilitasi berbagai layanan administrasi, baik yang bersifat akademik maupun non akademik, mulai dari Rektorat, Biro Administrasi Akademik (BAA), Biro Administrasi Keuangan (BAK), Biro Administrasi Umum (BAU), Badan Penjamin Mutu (BPM), Biro Pengembangan Sumber Daya Manusia (BPSDM), Biro Pusat Data dan Sistem Informasi Manajemen (BIRO PUSDASIM), Lembaga Penelitian dan Pengabdian pada Masyarakat (LPPM), Lembaga Pengkajian Pengembangan Pendidikan dan AI-Islam Kemuhammadiyah (LP3IK), Pusat Pengembangan Publikasi Ilmiah (P3I), Layanan Publik dan Pengembangan Bisnis (LP2B). Di kampus I juga terdapat berbagai pusat kajian di lingkungan UMSIDA.

Selain itu, Gedung Perpustakaan yang terdiri dari 3 lantai, melengkapi kegiatan belajar yang kondusif bagi perkuliahan baik Fakultas Agama Islam, Fakultas Ilmu Sosial dan Ilmu Politik,

Fakultas Keguruan dan Ilmu Pendidikan, dan Fakultas Ekonomi dan Bisnis. Kampus I juga sebagai Pusat Data Komputer dan Internet, Laboratorium Bahasa serta Laboratorium Program Studi masing masing sesuai dengan fakultasnya.

Di kampus I terdapat 101 ruang kelas yang tersebar di beberapa gedung. Di gedung A terdapat 23 ruang kelas, gedung B ada 5 ruang kelas, gedung D sebanyak 22 ruang kelas, gedung E terdapat 41 ruang kelas dan gedung F ada 10 ruang kelas.

b. Gedung Perkuliahan dan Perkantoran Kampus II

Gedung kampus II terletak di Jalan Raya Gelam 250 Candi Sidoarjo, digunakan untuk perkuliahan Fakultas Teknik, Fakultas Psikologi, Fakultas Hukum, dan Fakultas Pertanian. Bangunan kembar yang berdiri megah dengan 4 lantai ini, dilengkapi sarana belajar berupa Laboratorium Komputer dan Internet untuk Fakultas Teknik, Pertanian dan *Green House*, Laboratorium Bahasa, *Laboratory Center*, *Bussines Center*, Lembaga Layanan dan Bimbingan Konseling, Lembaga Konsultan Bantuan Hukum (LKBH), Perpustakaan, dan Ruang Diskusi.

c. Gedung Perkuliahan dan Perkantoran Kampus III

Gedung kampus III "Ma'had Umar Bin Al Khattab," bertempat di komplek Perum IKIP V/1 Kecamatan Gunung Anyar Surabaya. Digunakan untuk administrasi dan perkuliahan Program D2 Studi Islam dan Bahasa Arab. Gedung tersebut selain dilengkapi dengan ruang kuliah juga dilengkapi Perpustakaan, Laboratorium Komputer dan Laboratorium Bahasa.

d. Gedung Perkuliahan dan Perkantoran Kampus IV

Gedung kampus IV adalah tempat perkuliahan mahasiswa Fakultas Ilmu Kesehatan Masyarakat dengan Program Studi D-III Kebidanan, D-IV Teknologi Laboratorium Medis, dan D-IV Manajemen Informasi Kesehatan (Rekam Medis) yang terletak dikawasan Lebo, Wonoayu Sidoarjo. Di kampus IV terdapat 27 ruang kelas/lab

2) LABORATORIUM

LABORATORIUM DI FAKULTAS AGAMA ISLAM

- a. Laboratorium AIK
- b. Laboratorium Micro Teaching
- c. Laboratorium Mini Bank Syariah

LABORATORIUM DI FAKULTAS PERTANIAN

- a. Laboratorium Pengembangan Produk
- b. Laboratorium Mikrobiologi
- c. Laboratorium Analisa Pangan
- d. Laboratorium Agro Kompleks
- e. Laboratorium Green House

LABORATORIUM DI FAKULTAS TEKNIK

- a. Laboratorium Algo Program
- b. Laboratorium Algo Struktur Data
- c. Laboratorium Sistem Digital
- d. Laboratorium Web dan Basis Data

- e. Laboratorium Rekayasa Perangkat Lunak
- f. Laboratorium Jaringan Komputer
- g. Laboratorium Sistem Operasi
- h. Laboratorium Pemrograman Berbasis Objek
- i. Laboratorium Komputer
- j. Laboratorium Tata Letak Pabrik
- k. Laboratorium Sistem Manufaktur
- l. Laboratorium Ergonomi
- m. Laboratorium Fisika
- n. Laboratorium Digital
- o. Laboratorium TTL
- p. Laboratorium Elka
- q. Laboratorium Dasar Sistem Komunikasi
- r. Laboratorium Dasar Sistem Kontrol
- s. Laboratorium Pengukuran Besaran Listrik
- t. Laboratorium Rangkaian Listrik
- u. Laboratorium Manufaktur
- v. Laboratorium Metalurgi/Ilmue Logam
- w. Laboratorium Desain
- x. Laboratorium Gambar Teknik
- y. Phenomena Dasar Mesin
- z. Laboratorium Unjuk Kerja
- aa. Laboratorium Pengecoran Logam
- bb. Laboratorium Teknik Tenaga Listrik

LABORATORIUM DI FAKULTAS EKONOMI & BISNIS

- a. Laboratorium Komputer Manajemen
- b. Laboratorium Komputer Akuntansi
- c. Laboratorium Manual
- d. Laboratorium Galeri Investasi
- e. Laboratorium Mini Bank

LABORATORIUM DI FAKULTAS ILMU SOSIAL & ILMU POLITIK

- a. Laboratorium Desain Grafis
- b. Laboratorium e-Governance
- c. Laboratorium Studio Radio
- d. Laboratorium Studio Televisi
- e. Laboratorium Komputer

LABORATORIUM DI FAKULTAS PSIKOLOGI

- a. Laboratorium Play Teraphy, Observasi dan Pusat Terapi ABK
- b. Laboratorium Konseling
- c. Laboratorium Klasikal
- d. Laboratorium Eksperimen
- e. Laboratorium Individu

LABORATORIUM DI FAKULTAS KEGURUAN & ILMU PENDIDIKAN

- a. Laboratorium Ke-Sdan
- b. Laboratorium Pembelajaran PAUD
- c. Laboratorium Bengkel Kerja

- d. Laboratorium Audio Visual
- e. Laboratorium SAC
- f. Laboratorium Bahasa
- g. Laboratorium IPA
- h. Laboratorium Jaringan
- i. Laboratorium Pemrograman

LABORATORIUM DI FAKULTAS HUKUM

- a. Laboratorium Pengadilan Semu
- b. Laboratorium Kontrak Bisnis

LABORATORIUM DI FAKULTAS ILMU KESEHATAN

- a. Laboratorium Kehamilan / ANC
- b. Laboratorium Persalinan / INC
- c. Laboratorium Nifas / PNC
- d. Laboratorium Bayi Balita
- e. Laboratorium Ketrampilan Dasar Praktik Klinik / KDPK
- f. Laboratorium KB
- g. Laboratorium Anatomi
- h. Laboratorium Kimia Klinik / Hematologi
- i. Laboratorium Parasitologi, Imunoserologi, Virologi/ Sitohistoteknologi
- j. Laboratorium Kimia Dasar
- k. Laboratorium Kimia Terapan
- l. Laboratorium Bakteriologi

3) FASILITAS SENI DAN OLAHRAGA

Terdapat beberapa fasilitas seni dan olahraga di Universitas Muhammadiyah yaitu antara lain

a) Lapangan Basket dan Bola Volley

Dalam rangka mengembangkan minat dan bakat civitas akademik, Universitas Muhammadiyah Sidoarjo menyiapkan lapangan yang representatif untuk olah raga basket dan bola volley. Lapangan ini digunakan oleh mahasiswa UMSIDA dan juga beberapa event pertandingan tingkat reginal. Lapangan ini terletak di kampus 4 Fakultas Ilmu Kesehatan.

b) Wall Climbing

Universitas Muhammadiyah Sidoarjo juga telah menyediakan satu tempat untuk mengembangkan bakat dan minat di bidang jelajah alam (pencinta alam) yaitu *wall climbing* yang telah memenuhi standart keselamatan dan keamanan. Fasilitas ini sering digunakan untuk latihan para mahasiswa dan juga pihak luar (mahasiswa kampus lain atau para siswapecinta alam). Fasilitas wall climbing ini terletak di kampus 4 Fakultas Ilmu Kesehatan

4) RUSUNAWA

Universitas Muhammadiyah Sidoarjo pada tahun 2013 mendapatkan bantuan dari Kementerian Negara Perumahan Rakyat RI berupa pembangunan Rumah Susun Sederhana Sewa (Rusunawa) yang terletak di kampus 4 Fakultas Ilmu Kesehatan. Bangunan Rusunawa ini dibangun 3 lantai dengan total kamar 50 buah. Rusunawa ini secara keseluruhan bisa menampung 200-300 orang.

Kamar hunian berukuran (4 x 4,5) meter untuk kapasitas 4 orang dengan fasilitas ;tempat tidur susun, almari pakaian dan mejakursi belajar, cermin. Fasilitas lain yang bisa digunakan bersama antara lain; dapur, musholla, aula, tempat parkir, taman, tempat cuci jemur, ruang setrika danlain-lain. Selain itu bagi mahasiswa yang tinggal di Rusunawa akan mendapatkan fasilitas makan sehat 3 x sehari dan air minum, layanan pendampingan oleh Ibu Asrama selama 24 jam dan bimbingan ibadah; membaca Al-Qur'an, akhlak, sholat khushyu' serta sholat jenazah.

5) PAYMENT POINT

Payment Point/ layanan pembayaran dan tarik tunai dari Bank Syariah Mandiri (BSM) terdapat di kampus 1 dan kampus 4. Buka setiap hari untuk melayani kebutuhan transaksi keuangan dan perbankan. Selain payment point, juga terdapat unit ATM dari Bank rekanan di kampus 1 dan kampus 2 yaitu ATM BNI, ATM BSM, ATM BTN

DAFTAR PUSTAKA

- Edaran Dir. Kemahasiswaan & Kerjasama No.E.101/E.23/T/2015 tentang *Nisbah Dosen/Mahasiswa*.
- Permendikbud No.139/2014 tentang *Pedoman Statuta dan Organisasi Perguruan Tinggi*.
- Permendikbud No.50/2014 tentang *Sistem Penjaminan Mutu Pendidikan Tinggi*.
- Permendikbud No.81/2014 tentang *Ijazah, Sertifikat Kompetensi, dan Sertifikat Profesi Pendidikan Tinggi*.
- Permendikbud No.87/2014 tentang *Akreditasi Program Studi dan Perguruan Tinggi*.
- Permendikbud No.87/2014 tentang *Akreditasi Program Studi dan Perguruan Tinggi*.
- Permendiknas No.63/2009 tentang *Sistem Penjaminan Mutu Pendidikan*.
- Permenristekdikti No.44/2015 tentang *Standar Nasional Pendidikan Tinggi*.
- Perpres No.8/2012 tentang *Kerangka Kualifikasi Nasional Indonesia*.
- PMA No.1/2016 tentang *Ijazah, Transkrip Akademik, dan Surat Keterangan Pendamping Ijazah Perguruan Tinggi Keagamaan*.
- PP No.19/2005 tentang *Standar Nasional Pendidikan*.
- PP No.4/2014 tentang *Penyelenggaraan Pendidikan Tinggi dan Pengelolaan Perguruan Tinggi*.
- SK PP Muhammadiyah No. 02/PED/I.0/B/2012 tentang *Perguruan Tinggi Muhammadiyah*.

PLOTTING JADWAL KULIAH DAN DOSEN PENGAMPU MATA KULIAH SEMESTER GANJIL TAHUN AKADEMIK 2018/2019 UNIVERSITAS MUHAMMADIYAH SIDOARJO

NO	NAMA DOSEN	STATUS DOSEN	KODE MTK	NAMA MATAKULIAH	SKS	SKS SETARA	SMT	KLS	JURUSAN	HARI	JAM KE	RUANG	STATUS	GABUNG
1	A Miftakhurrohmat, Ir., MP.	Dosen Tetap	BP00306	MATEMATIKA	2	2	1	A1	AGROTEKNOLOGI	RABU	2	403	Valid	T
2	A Miftakhurrohmat, Ir., MP.	Dosen Tetap	BP00428	METODOLOGI PENELITIAN	2	2	5	A1	AGROTEKNOLOGI	RABU	4	305	Valid	T
3	A Miftakhurrohmat, Ir., MP.	Dosen Tetap	BP00428	METODOLOGI PENELITIAN	2	2	5	B1	AGROTEKNOLOGI	SELASA	14	305	Valid	T
4	A Miftakhurrohmat, Ir., MP.	Dosen Tetap	TP00434	STATISTIKA	3	3	3	A1	TEKNOLOGI HASIL PERTANIAN	SENIN	4	307	Valid	T
5	A Miftakhurrohmat, Ir., MP.	Dosen Tetap	TP00434	STATISTIKA	3	3	3	B1	TEKNOLOGI HASIL PERTANIAN	SENIN	12	402	Valid	T
6	A Miftakhurrohmat, Ir., MP.	Dosen Tetap	BP00409	TEKNOLOGI BENIH	3	3	5	A1	AGROTEKNOLOGI	KAMIS	4	305	Valid	T
7	A Miftakhurrohmat, Ir., MP.	Dosen Tetap	BP00409	TEKNOLOGI BENIH	3	3	5	B1	AGROTEKNOLOGI	SENIN	14	305	Valid	T
8	A`rasy Fahrudin, ST., MT.	Dosen Tetap	TD00326	ELEMEN MESIN	2	2	3	B1	TEKNIK INDUSTRI	JUM`AT	14	305	Valid	T
9	A`rasy Fahrudin, ST., MT.	Dosen Tetap	TD00326	ELEMEN MESIN	2	2	3	B2	TEKNIK INDUSTRI	RABU	14	307	Valid	T
10	A`rasy Fahrudin, ST., MT.	Dosen Tetap	TD00326	ELEMEN MESIN	2	2	3	A1	TEKNIK INDUSTRI	SABTU	4	307	Valid	T
11	A`rasy Fahrudin, ST., MT.	Dosen Tetap	TM00408	ELEMEN MESIN 2	3	3	5	A1	TEKNIK MESIN	SABTU	6	407	Valid	T
12	A`rasy Fahrudin, ST., MT.	Dosen Tetap	TM00408	ELEMEN MESIN 2	3	3	5	B2	TEKNIK MESIN	SELASA	14	302	Valid	T
13	A`rasy Fahrudin, ST., MT.	Dosen Tetap	TM00408	ELEMEN MESIN 2	3	3	5	B1	TEKNIK MESIN	SENIN	11	LAB1	Valid	T
14	A`rasy Fahrudin, ST., MT.	Dosen Tetap	TM00401	MENGGAMBAR TEKNIK	2	2	1	B2	TEKNIK MESIN	KAMIS	12	406	Valid	T
15	A`rasy Fahrudin, ST., MT.	Dosen Tetap	TM00401	MENGGAMBAR TEKNIK	2	2	1	A1	TEKNIK MESIN	SELASA	4	XX	Valid	T
16	A`rasy Fahrudin, ST., MT.	Dosen Tetap	TM00313	PERPINDAHAN PANAS 1	2	2	3	B1	TEKNIK MESIN	JUM`AT	12	XX	Valid	T
17	A`rasy Fahrudin, ST., MT.	Dosen Tetap	TM00313	PERPINDAHAN PANAS 1	2	2	3	B2	TEKNIK MESIN	SELASA	12	403	Valid	T
18	A`rasy Fahrudin, ST., MT.	Dosen Tetap	TM00313	PERPINDAHAN PANAS 1	2	2	3	A1	TEKNIK MESIN	SENIN	4	403	Valid	T
19	A`rasy Fahrudin, ST., MT.	Dosen Tetap	TM00324	Pengukuran Teknik	2	2	3	A1	TEKNIK MESIN	SENIN	2	403	Valid	T
20	A`yunina Mahanani, Lc., MH.	Dosen Tidak Tetap	PB00451	MAHARAH ISTIMA` I LIL MUBTADI`IN	2	2	1	B1UB	PENDIDIKAN BAHASA ARAB	SENIN	7	301	Valid	T
21	A`yunina Mahanani, Lc., MH.	Dosen Tidak Tetap	PB00306	ULUMUL QUR`AN	2	2	1	B1UB	PENDIDIKAN BAHASA ARAB	SENIN	5	301	Valid	T
22	Abdul Basith, Lc. M.Pd.I	Dosen Tetap	BS00505	KEMUHAMMADIYAHAN	3	3	1	A1	PERBANKAN SYARIAH	JUM`AT	3	203	Valid	T
23	Abdul Basith, Lc. M.Pd.I	Dosen Tetap	PA00303	METODE STUDI ISLAM	3	3	1	B2	PENDIDIKAN AGAMA ISLAM	KAMIS	12	202A	Valid	T
24	Abdul Basith, Lc. M.Pd.I	Dosen Tetap	PG00429	PEMBELAJARAN FIKIH M I	2	2	5	A1	PENDIDIKAN GURU MI	SENIN	1	307	Valid	T
25	Abdul Basith, Lc. M.Pd.I	Dosen Tetap	PB00304	USHUL FIQH	2	2	3	B1	PENDIDIKAN BAHASA ARAB	SELASA	12	301	Valid	T
26	Abdul Basith, Lc. M.Pd.I	Dosen Tetap	PA00317	USHUL FIQH	2	2	5	B1	PENDIDIKAN AGAMA ISLAM	SENIN	14	304	Valid	T
27	Abdul Fatah, SH., MH.	Dosen Tidak Tetap	HK00320	HUKUM ACARA PERADILAN TUN	2	2	5	B1	HUKUM	KAMIS	12	306	Valid	T
28	Abdul Fatah, SH., MH.	Dosen Tidak Tetap	HK00320	HUKUM ACARA PERADILAN TUN	2	2	5	A1	HUKUM	KAMIS	2	306	Valid	T
29	Abdul Fatah, SH., MH.	Dosen Tidak Tetap	HK00355	KEJAHATAN KORPORASI DAN PENCUCIAN U/	2	2	7	A1	HUKUM	KAMIS	4	204	Valid	T
30	Abdul Fatah, SH., MH.	Dosen Tidak Tetap	HK00355	KEJAHATAN KORPORASI DAN PENCUCIAN U/	2	2	7	B1	HUKUM	KAMIS	14	204	Valid	T
31	Abdul Fatah, SH., MH.	Dosen Tidak Tetap	HK00508	LOGIKA	2	2	1	A1	HUKUM	JUM`AT	2	201	Valid	T
32	Abdul Fatah, SH., MH.	Dosen Tidak Tetap	HK00508	LOGIKA	2	2	1	B1	HUKUM	JUM`AT	12	201	Valid	T
33	Abdul Hakim, S.Sos., M.Pd.I	Dosen Tidak Tetap	AK00105	AL-ISLAM DAN KEMUHAMMADIYAHAN 3	2	2	3	B3	AKUNTANSI	JUM`AT	12	606	Valid	T
34	Abdul Hakim, S.Sos., M.Pd.I	Dosen Tidak Tetap	AK00105	AL-ISLAM DAN KEMUHAMMADIYAHAN 3	2	2	3	B1	AKUNTANSI	KAMIS	15	505	Valid	T
35	Abdul Hakim, S.Sos., M.Pd.I	Dosen Tidak Tetap	AK00105	AL-ISLAM DAN KEMUHAMMADIYAHAN 3	2	2	3	B2	AKUNTANSI	RABU	15	605	Valid	T
36	Abdul Hakim, S.Sos., M.Pd.I	Dosen Tidak Tetap	BS00353	MANAJEMEN ZISWAF	3	3	3	A1	PERBANKAN SYARIAH	RABU	1	202	Valid	T
37	Abdul Majid, Drs., M.Pd., Dr.	Dosen Tidak Tetap	PK00420	BIMBINGAN KARIER	2	2	7	A1	PENDIDIKAN TEKNOLOGI INFORMASI	JUM`AT	4	303	Valid	T
38	Abdul Majid, Drs., M.Pd., Dr.	Dosen Tidak Tetap	SD00301	LANDASAN PENDIDIKAN	2	2	1	A3	PENDIDIKAN GURU SEKOLAH DASAR	JUM`AT	2	306	Valid	T
39	Abdul Majid, Drs., M.Pd., Dr.	Dosen Tidak Tetap	SD00301	LANDASAN PENDIDIKAN	2	2	1	A4	PENDIDIKAN GURU SEKOLAH DASAR	KAMIS	3	LAB	Valid	T
40	Abdul Majid, Drs., M.Pd., Dr.	Dosen Tidak Tetap	SD00301	LANDASAN PENDIDIKAN	2	2	1	B1	PENDIDIKAN GURU SEKOLAH DASAR	KAMIS	10	202	Valid	T
41	Abdul Mughni, Drs. MM.	Dosen Tidak Tetap	MJ00313	PEREKONOMIAN INDONESIA	2	2	5	B3	MANAJEMEN	JUM`AT	12	503	Valid	T
42	Abdul Mughni, Drs. MM.	Dosen Tidak Tetap	MJ00313	PEREKONOMIAN INDONESIA	2	2	5	A4	MANAJEMEN	JUM`AT	2	504	Valid	T
43	Abdul Mughni, Drs. MM.	Dosen Tidak Tetap	MJ00313	PEREKONOMIAN INDONESIA	2	2	5	B4	MANAJEMEN	JUM`AT	15	504	Valid	T
44	Abdul Mughni, Drs. MM.	Dosen Tidak Tetap	MJ00313	PEREKONOMIAN INDONESIA	2	2	5	A2	MANAJEMEN	KAMIS	4	502	Valid	T
45	Abdul Mughni, Drs. MM.	Dosen Tidak Tetap	MJ00313	PEREKONOMIAN INDONESIA	2	2	5	B1	MANAJEMEN	KAMIS	12	501	Valid	T
46	Abdul Mughni, Drs. MM.	Dosen Tidak Tetap	MJ00313	PEREKONOMIAN INDONESIA	2	2	5	A1	MANAJEMEN	KAMIS	2	501	Valid	T

47 Abdul Mughni, Drs. MM.	Dosen Tidak Tetap	MJ00313	PEREKONOMIAN INDONESIA	2	2	5	A3	MANAJEMEN	RABU	2	503	Valid	T
48 Abdul Mughni, Drs. MM.	Dosen Tidak Tetap	MJ00313	PEREKONOMIAN INDONESIA	2	2	5	B2	MANAJEMEN	SELASA	12	502	Valid	T
49 Abdul Rahman Hidayat, SE., M.SEI	Dosen Tidak Tetap	BS00354	MANAJEMEN ASET & LIABILITY BANK SYARIA	3	3	7	A1	PERBANKAN SYARIAH	RABU	1	308	Valid	T
50 Abdul Rahman Hidayat, SE., M.SEI	Dosen Tidak Tetap	BS00347	MANAJEMEN STRATEGIK BANK SYARIAH	3	3	3	A1	PERBANKAN SYARIAH	RABU	4	202	Valid	T
51 Abdul Wachid, Ir., M.Si	Dosen Tetap	BP00404	EKOLOGI TANAMAN	3	3	3	A1	AGROTEKNOLOGI	RABU	2	307	Valid	T
52 Abdul Wachid, Ir., M.Si	Dosen Tetap	BP00403	FISIOLOGI TUMBUHAN	3	3	3	A1	AGROTEKNOLOGI	KAMIS	2	307	Valid	T
53 Abdul Wachid, Ir., M.Si	Dosen Tetap	BP00423	HUBUNGAN TANAH, AIR DAN TANAMAN	2	2	5	A1	AGROTEKNOLOGI	SELASA	2	305	Valid	T
54 Abdul Wachid, Ir., M.Si	Dosen Tetap	BP00423	HUBUNGAN TANAH, AIR DAN TANAMAN	2	2	5	B1	AGROTEKNOLOGI	SENIN	12	305	Valid	T
55 Abdul Wachid, Ir., M.Si	Dosen Tetap	BP00311	PENGANTAR ILMU PERTANIAN	2	2	1	A1	AGROTEKNOLOGI	KAMIS	5	403	Valid	T
56 Abdullah Basuki Rahmat, S.Si., MT.	Dosen Tidak Tetap	TI00420	PENGOLAHAN CITRA DIGITAL	3	3	7	A5	INFORMATIKA	JUM'AT	5	105	Valid	T
57 Abdullah Basuki Rahmat, S.Si., MT.	Dosen Tidak Tetap	TI00420	PENGOLAHAN CITRA DIGITAL	3	3	7	A4	INFORMATIKA	RABU	5	202	Valid	T
58 Abdullah Basuki Rahmat, S.Si., MT.	Dosen Tidak Tetap	TI00420	PENGOLAHAN CITRA DIGITAL	3	3	7	A6	INFORMATIKA	SABTU	2	107	Valid	T
59 Abdullah Basuki Rahmat, S.Si., MT.	Dosen Tidak Tetap	TI00420	PENGOLAHAN CITRA DIGITAL	3	3	7	A1	INFORMATIKA	SABTU	5	102	Valid	T
60 Abdullah Basuki Rahmat, S.Si., MT.	Dosen Tidak Tetap	TI00420	PENGOLAHAN CITRA DIGITAL	3	3	7	B1	INFORMATIKA	SELASA	14	203.	Valid	T
61 Abinurdian,S.Kom, M.Kom	Dosen Tidak Tetap	TI00414	PEMROGRAMAN BERBASIS WEB	3	3	5	B2	INFORMATIKA	KAMIS	14	104	Valid	T
62 Abinurdian,S.Kom, M.Kom	Dosen Tidak Tetap	TI00414	PEMROGRAMAN BERBASIS WEB	3	3	5	B3	INFORMATIKA	RABU	14	105	Valid	T
63 Abinurdian,S.Kom, M.Kom	Dosen Tidak Tetap	TI00414	PEMROGRAMAN BERBASIS WEB	3	3	5	B1	INFORMATIKA	SELASA	14	207	Valid	T
64 Abinurdian,S.Kom, M.Kom	Dosen Tidak Tetap	TI00415	PENGEMBANGAN APLIKASI BERBASIS WEB	3	3	7	B3	INFORMATIKA	JUM'AT	14	104	Pending	T
65 Abu Sufyan, Drs., M.Ag.	Dosen Tidak Tetap	AN00103	AL-ISLAM DAN KEMUHAMMADIYAHAN 1	2	2	1	A1	ADMINISTRASI PUBLIK	RABU	2	205	Valid	T
66 Abu Sufyan, Drs., M.Ag.	Dosen Tidak Tetap	PA00303	METODE STUDI ISLAM	3	3	1	A1	PENDIDIKAN AGAMA ISLAM	JUM'AT	1	305	Valid	T
67 Abu Sufyan, Drs., M.Ag.	Dosen Tidak Tetap	PA00303	METODE STUDI ISLAM	3	3	1	A2	PENDIDIKAN AGAMA ISLAM	SELASA	3	202A	Valid	T
68 Agus Salim, S.Pd. M.Psi	Dosen Tetap	PU00309	ANTROPOBIOLOGI	2	2	1	B1	PENDIDIKAN GURU PENDIDIKAN ANAK	SENIN	12	LABPAUD	Valid	T
69 Agus Salim, S.Pd. M.Psi	Dosen Tetap	PU00605	KESEHATAN REPRODUKSI	2	2	7	B1	PENDIDIKAN GURU PENDIDIKAN ANAK	KAMIS	12	301	Valid	T
70 Agus Salim, S.Pd. M.Psi	Dosen Tetap	SD00406	LAYANAN BIMBINGAN DI S D	2	2	7	A1	PENDIDIKAN GURU SEKOLAH DASAR	KAMIS	2	304	Valid	T
71 Agus Salim, S.Pd. M.Psi	Dosen Tetap	SD00406	LAYANAN BIMBINGAN DI S D	2	2	7	B2	PENDIDIKAN GURU SEKOLAH DASAR	RABU	12	3080	Valid	T
72 Agus Salim, S.Pd. M.Psi	Dosen Tetap	SD00406	LAYANAN BIMBINGAN DI S D	2	2	7	A2	PENDIDIKAN GURU SEKOLAH DASAR	RABU	4	305	Valid	T
73 Agus Salim, S.Pd. M.Psi	Dosen Tetap	SD00406	LAYANAN BIMBINGAN DI S D	2	2	7	B1	PENDIDIKAN GURU SEKOLAH DASAR	RABU	10	307	Valid	T
74 Agus Salim, S.Pd. M.Psi	Dosen Tetap	PU00341	METODE PENGEMBANGAN PERILAKU	3	3	5	B1	PENDIDIKAN GURU PENDIDIKAN ANAK	SELASA	12	206	Valid	T
75 Agus Salim, S.Pd. M.Psi	Dosen Tetap	SD00312	PSIKOLOGI PENDIDIKAN	2	2	1	B1	PENDIDIKAN GURU SEKOLAH DASAR	JUM'AT	13	202	Valid	T
76 Agus Salim, S.Pd. M.Psi	Dosen Tetap	SD00312	PSIKOLOGI PENDIDIKAN	2	2	1	A3	PENDIDIKAN GURU SEKOLAH DASAR	KAMIS	2	202	Valid	T
77 Agus Salim, S.Pd. M.Psi	Dosen Tetap	SD00312	PSIKOLOGI PENDIDIKAN	2	2	1	A4	PENDIDIKAN GURU SEKOLAH DASAR	SELASA	2	LAB	Valid	T
78 Ahmad Masduqi, Lc., MA	Dosen Tetap	PG00435	BAHASA ARAB MI/SD	2	2	3	A1	PENDIDIKAN GURU MI	SELASA	1	304	Valid	T
79 Ahmad Masduqi, Lc., MA	Dosen Tetap	PG00435	BAHASA ARAB MI/SD	2	2	3	B1	PENDIDIKAN GURU MI	SELASA	12	201-A	Valid	T
80 Ahmad Masduqi, Lc., MA	Dosen Tetap	PA00319	PERBANDINGAN MADZHAB	2	2	7	A1	PENDIDIKAN AGAMA ISLAM	SENIN	3	302	Valid	T
81 Ahmad Masduqi, Lc., MA	Dosen Tetap	BS00410	TAFSIR IQTISHODI	3	3	3	A1	PERBANKAN SYARIAH	SENIN	1	202	Valid	T
82 Ahmad Masduqi, Lc., MA	Dosen Tetap	PB00336	TAFSIR TARBAWI	2	2	3	B1	PENDIDIKAN BAHASA ARAB	JUM'AT	12	301	Valid	T
83 Ahmad Masduqi, Lc., MA	Dosen Tetap	PB00413	TARJAMAH 2	2	2	5	B1	PENDIDIKAN BAHASA ARAB	JUM'AT	10	203	Valid	T
84 Ahmad Nurefendi Fradana, M.Pd.	Dosen Tetap	PS00110	BAHASA INDONESIA	2	2	1	A3	PSIKOLOGI	KAMIS	6	402	Valid	T
85 Ahmad Nurefendi Fradana, M.Pd.	Dosen Tetap	PS00110	BAHASA INDONESIA	2	2	1	A1	PSIKOLOGI	KAMIS	2	401	Valid	T
86 Ahmad Nurefendi Fradana, M.Pd.	Dosen Tetap	PS00110	BAHASA INDONESIA	2	2	1	A2	PSIKOLOGI	KAMIS	4	402	Valid	T
87 Ahmad Nurefendi Fradana, M.Pd.	Dosen Tetap	SD00309	KETERAMPILAN BERBAHASA	2	2	7	A3	PENDIDIKAN GURU SEKOLAH DASAR	SENIN	4	205	Valid	T
88 Ahmad Nurefendi Fradana, M.Pd.	Dosen Tetap	SD00309	KETERAMPILAN BERBAHASA	2	2	7	A4	PENDIDIKAN GURU SEKOLAH DASAR	SENIN	2	206	Valid	T
89 Ahmad Nurefendi Fradana, M.Pd.	Dosen Tetap	BI00108	PANCASILA	2	2	1	A1	PENDIDIKAN BAHASA INGGRIS	JUM'AT	2	308	Valid	T
90 Ahmad Nurefendi Fradana, M.Pd.	Dosen Tetap	BI00108	PANCASILA	2	2	1	B1	PENDIDIKAN BAHASA INGGRIS	JUM'AT	10	308	Valid	T
91 Ahmad Nurefendi Fradana, M.Pd.	Dosen Tetap	PU00108	PENDIDIKAN PANCASILA	2	2	1	B1	PENDIDIKAN GURU PENDIDIKAN ANAK	SENIN	10	LABPAUD	Valid	T
92 Ahmad Riyadh BM, SH, M.Si	Dosen Tetap	HK00376	HAKI	2	2	5	A1	HUKUM	JUM'AT	5	305	Valid	T
93 Ahmad Riyadh BM, SH, M.Si	Dosen Tetap	HK00376	HAKI	2	2	5	B1	HUKUM	RABU	14	306	Valid	T
94 Ahmad Riyadh BM, SH, M.Si	Dosen Tetap	AN00314	HUKUM ADM.NEGARA	3	3	5	B1	ADMINISTRASI PUBLIK	RABU	12	208	Valid	T
95 Ahmad Riyadh BM, SH, M.Si	Dosen Tetap	AN00314	HUKUM ADM.NEGARA	3	3	5	A2	ADMINISTRASI PUBLIK	SELASA	5	LABPR	Valid	T
96 Ahmad Riyadh BM, SH, M.Si	Dosen Tetap	AN00314	HUKUM ADM.NEGARA	3	3	5	A1	ADMINISTRASI PUBLIK	SELASA	2	206	Valid	T

97	Ahmad Riyadh BM, SH, M.Si	Dosen Tetap	IK00418	HUKUM MEDIA	3	3	7	A1B	ILMU KOMUNIKASI	KAMIS	4	TV	Valid	T
98	Ahmad Riyadh BM, SH, M.Si	Dosen Tetap	HK00329	METODE ALTERNATIF PENYELESAIAN SENGK	2	2	5	A1	HUKUM	SABTU	4	305	Valid	T
99	Ahmad Riyadh BM, SH, M.Si	Dosen Tetap	HK00329	METODE ALTERNATIF PENYELESAIAN SENGK	2	2	5	B1	HUKUM	SENIN	14	306	Valid	T
100	Ahmad Riyadh BM, SH, M.Si	Dosen Tetap	IK00328	SISTEM HUKUM INDONESIA	2	2	1	B1	ILMU KOMUNIKASI	SENIN	12	306	Valid	T
101	Ahmad Riyadh BM, SH, M.Si	Dosen Tetap	IK00328	SISTEM HUKUM INDONESIA	2	2	1	A2	ILMU KOMUNIKASI	SENIN	4	307	Valid	T
102	Ahmad Riyadh BM, SH, M.Si	Dosen Tetap	IK00328	SISTEM HUKUM INDONESIA	2	2	1	A1	ILMU KOMUNIKASI	SENIN	2	306	Valid	T
103	Ainun Nadlif, S.Ag., M.Pd	Dosen Tetap	PA00363	AL QUR'AN HADITS	3	3	3	A1	PENDIDIKAN AGAMA ISLAM	SELASA	4	301	Valid	T
104	Ainun Nadlif, S.Ag., M.Pd	Dosen Tetap	PA00363	AL QUR'AN HADITS	3	3	3	A2	PENDIDIKAN AGAMA ISLAM	SELASA	1	303	Valid	T
105	Ainun Nadlif, S.Ag., M.Pd	Dosen Tetap	AN00103	AL-ISLAM DAN KEMUHAMMADIYAHAN 1	2	2	1	B1	ADMINISTRASI PUBLIK	RABU	12	206	Valid	T
106	Ainun Nadlif, S.Ag., M.Pd	Dosen Tetap	AN00105	AL-ISLAM DAN KEMUHAMMADIYAHAN 3	2	2	3	A2	ADMINISTRASI PUBLIK	SENIN	5	209	Valid	T
107	Ainun Nadlif, S.Ag., M.Pd	Dosen Tetap	AN00105	AL-ISLAM DAN KEMUHAMMADIYAHAN 3	2	2	3	A1	ADMINISTRASI PUBLIK	SENIN	2	209	Valid	T
108	Ainun Nadlif, S.Ag., M.Pd	Dosen Tetap	PB00108	PANCASILA	2	2	1	B1	PENDIDIKAN BAHASA ARAB	SENIN	12	204	Valid	T
109	Ainun Nadlif, S.Ag., M.Pd	Dosen Tetap	PA00608	PENDIDIKAN MULTIKULTURAL*)	2	2	3	A1	PENDIDIKAN AGAMA ISLAM	JUM'AT	1	301	Valid	T
110	Ainun Nadlif, S.Ag., M.Pd	Dosen Tetap	PA00608	PENDIDIKAN MULTIKULTURAL*)	2	2	3	B1	PENDIDIKAN AGAMA ISLAM	JUM'AT	14	301	Valid	T
111	Ainun Nadlif, S.Ag., M.Pd	Dosen Tetap	PA00103	PENDIDIKAN PANCASILA	2	2	1	B2	PENDIDIKAN AGAMA ISLAM	JUM'AT	10	202A	Valid	T
112	Ainun Nadlif, S.Ag., M.Pd	Dosen Tetap	PA00103	PENDIDIKAN PANCASILA	2	2	1	B1	PENDIDIKAN AGAMA ISLAM	SENIN	10	305	Valid	T
113	Ainur Rochmania, S.Sos., M.Si	Dosen Tetap	IK00304	DASAR-DASAR PUBLIC RELATIONS	2	2	3	B1	ILMU KOMUNIKASI	RABU	12	307	Valid	T
114	Ainur Rochmania, S.Sos., M.Si	Dosen Tetap	IK00304	DASAR-DASAR PUBLIC RELATIONS	2	2	3	A2	ILMU KOMUNIKASI	SENIN	2	311	Valid	T
115	Ainur Rochmania, S.Sos., M.Si	Dosen Tetap	IK00304	DASAR-DASAR PUBLIC RELATIONS	2	2	3	A1	ILMU KOMUNIKASI	SENIN	4	310	Valid	T
116	Ainur Rochmania, S.Sos., M.Si	Dosen Tetap	IK00448	METODE PENELITIAN KOM PR	3	3	5	A1	ILMU KOMUNIKASI	JUM'AT	2	302	Pending	T
117	Ainur Rochmania, S.Sos., M.Si	Dosen Tetap	IK00448	METODE PENELITIAN KOM PR	3	3	5	A2	ILMU KOMUNIKASI	RABU	2	802	Pending	T
118	Ainur Rochmania, S.Sos., M.Si	Dosen Tetap	IK00448	METODE PENELITIAN KOM PR	3	3	5	B1	ILMU KOMUNIKASI	SENIN	12	311	Valid	T
119	Aisha Hanif, SA., Ak., M.Acc.	Dosen Tidak Tetap	AK00405	AKUNTANSI KEUANGAN LANJUTAN 1	3	3	5	A3	AKUNTANSI	JUM'AT	2	512	Pending	T
120	Aisha Hanif, SA., Ak., M.Acc.	Dosen Tidak Tetap	AK00405	AKUNTANSI KEUANGAN LANJUTAN 1	3	3	5	B3	AKUNTANSI	SELASA	14	512	Pending	T
121	Aisha Hanif, SA., Ak., M.Acc.	Dosen Tidak Tetap	AK00405	AKUNTANSI KEUANGAN LANJUTAN 1	3	3	5	A1	AKUNTANSI	SELASA	2	507	Pending	T
122	Aisha Hanif, SA., Ak., M.Acc.	Dosen Tidak Tetap	AK00405	AKUNTANSI KEUANGAN LANJUTAN 1	3	3	5	A2	AKUNTANSI	SENIN	2	510	Pending	T
123	Aisha Hanif, SA., Ak., M.Acc.	Dosen Tidak Tetap	AK00301	AKUNTANSI PENGANTAR 1	3	3	1	A2	AKUNTANSI	KAMIS	2	610	Valid	T
124	Aisha Hanif, SA., Ak., M.Acc.	Dosen Tidak Tetap	AK00301	AKUNTANSI PENGANTAR 1	3	3	1	A1	AKUNTANSI	RABU	4	607	Valid	T
125	Aisha Hanif, SA., Ak., M.Acc.	Dosen Tidak Tetap	AK00417	TEORI AKUNTANSI	3	3	7	A1	AKUNTANSI	KAMIS	5	401	Valid	T
126	Akbar Wiguna, S.Pd, M.Pd	Dosen Tidak Tetap	PK00348	MEDIA PENDIDIKAN	2	2	5	A1	PENDIDIKAN TEKNOLOGI INFORMASI	SELASA	5	205	Valid	T
127	Akbar Wiguna, S.Pd, M.Pd	Dosen Tidak Tetap	PK00310	PEMBELAJARAN BERBASIS MULTIMEDIA	2	2	3	A1	PENDIDIKAN TEKNOLOGI INFORMASI	KAMIS	2	LAB_JAR	Valid	T
128	Akbar Wiguna, S.Pd, M.Pd	Dosen Tidak Tetap	PK00412	PRAKTIK PEMBELAJARAN BERBASIS MULTIM	1	1	3	A1	PENDIDIKAN TEKNOLOGI INFORMASI	KAMIS	4	LAB_JAR	Valid	T
129	Akbar Wiguna, S.Pd, M.Pd	Dosen Tidak Tetap	PK00409	PRAKTIK SISTEM DIGITAL	1	1	1	A1	PENDIDIKAN TEKNOLOGI INFORMASI	RABU	5	LAB_JAR	Valid	T
130	Akbar Wiguna, S.Pd, M.Pd	Dosen Tidak Tetap	PK00305	SISTEM DIGITAL	2	2	1	A1	PENDIDIKAN TEKNOLOGI INFORMASI	RABU	3	LAB_JAR	Valid	T
131	Akbar Wiguna, S.Pd, M.Pd	Dosen Tidak Tetap	PK00322	SISTEM PENDUKUNG KEPUTUSAN	2	2	5	A1	PENDIDIKAN TEKNOLOGI INFORMASI	KAMIS	5	205	Valid	T
132	Akbar Wiguna, S.Pd, M.Pd	Dosen Tidak Tetap	PK00322	SISTEM PENDUKUNG KEPUTUSAN	2	2	5	B1	PENDIDIKAN TEKNOLOGI INFORMASI	SELASA	12	301	Valid	T
133	Akhmad Mulyadi, Drs.Ec., M.S.A	Dosen Tetap	AK00407	AKUNTANSI BIAYA 1	3	3	3	A1	AKUNTANSI	RABU	4	605	Valid	T
134	Akhmad Mulyadi, Drs.Ec., M.S.A	Dosen Tetap	AK00407	AKUNTANSI BIAYA 1	3	3	3	B3	AKUNTANSI	SABTU	12	606	Valid	T
135	Akhmad Mulyadi, Drs.Ec., M.S.A	Dosen Tetap	AK00407	AKUNTANSI BIAYA 1	3	3	3	A3	AKUNTANSI	SELASA	4	505	Pending	T
136	Akhmad Mulyadi, Drs.Ec., M.S.A	Dosen Tetap	AK00407	AKUNTANSI BIAYA 1	3	3	3	A2	AKUNTANSI	SENIN	4	404	Valid	T
137	Akhmad Mulyadi, Drs.Ec., M.S.A	Dosen Tetap	AK00409	AKUNTANSI MANAJEMEN	3	3	5	B3	AKUNTANSI	JUM'AT	14	512	Pending	T
138	Akhmad Mulyadi, Drs.Ec., M.S.A	Dosen Tetap	AK00409	AKUNTANSI MANAJEMEN	3	3	5	B2	AKUNTANSI	JUM'AT	12	510	Valid	T
139	Akhmad Mulyadi, Drs.Ec., M.S.A	Dosen Tetap	AK00409	AKUNTANSI MANAJEMEN	3	3	5	A1	AKUNTANSI	KAMIS	4	507	Valid	T
140	Akhmad Mulyadi, Drs.Ec., M.S.A	Dosen Tetap	AK00325	HUKUM PAJAK	2	2	3	B2	AKUNTANSI	SENIN	12	605	Valid	T
141	Akhmad Mulyadi, Drs.Ec., M.S.A	Dosen Tetap	AK00325	HUKUM PAJAK	2	2	3	B1	AKUNTANSI	SENIN	15	505	Valid	T
142	Akhtim Wahyuni, S.Ag. M.Ag. Dr	Dosen DPK	PU00403	SEMINAR PROPOSAL	2	2	7	B1	PENDIDIKAN GURU PENDIDIKAN ANAK	RABU	8	302	Valid	T
143	Akhtim Wahyuni, S.Ag. M.Ag. Dr	Dosen DPK	SD00508	SEMINAR PROPOSAL	2	2	7	A2	PENDIDIKAN GURU SEKOLAH DASAR	SENIN	4	305	Valid	T
144	Al Machfud WDP, Ir., MM	Dosen Tetap	BP00427	ANALISA PERTUMBUHAN TANAMAN	3	3	7	B1	AGROTEKNOLOGI	KAMIS	12	303	Valid	T
145	Al Machfud WDP, Ir., MM	Dosen Tetap	BP00427	ANALISA PERTUMBUHAN TANAMAN	3	3	7	A1	AGROTEKNOLOGI	SELASA	5	303	Valid	T
146	Al Machfud WDP, Ir., MM	Dosen Tetap	TP00505	MANAJEMEN SUMBERDAYA MANUSIA	2	2	7	B1	TEKNOLOGI HASIL PERTANIAN	SELASA	14	309	Valid	T

147	Al Machfud WDP, Ir., MM	Dosen Tetap	TP00505	MANAJEMEN SUMBERDAYA MANUSIA	2	2	7	A1	TEKNOLOGI HASIL PERTANIAN	SENIN	2	309	Valid	T
148	Al Machfud WDP, Ir., MM	Dosen Tetap	BP00431	MEKANISASI PERTANIAN	2	2	5	A1	AGROTEKNOLOGI	KAMIS	2	305	Valid	T
149	Al Machfud WDP, Ir., MM	Dosen Tetap	BP00431	MEKANISASI PERTANIAN	2	2	5	B1	AGROTEKNOLOGI	KAMIS	14	305	Valid	T
150	Al Machfud WDP, Ir., MM	Dosen Tetap	BP00434	ZAT PENGATUR TUMBUH DAN VITAMIN TAN	2	2	7	A1	AGROTEKNOLOGI	RABU	3	303	Valid	T
151	Ali Akbar, ST. MT	Dosen DPK	TM00303	KALKULUS 1	3	3	1	A1	TEKNIK MESIN	RABU	2	XX	Valid	T
152	Ali Akbar, ST. MT	Dosen DPK	TM00330	MATEMATIKA TEKNIK	3	3	3	B2	TEKNIK MESIN	RABU	14	403	Valid	T
153	Ali Akbar, ST. MT	Dosen DPK	TM00330	MATEMATIKA TEKNIK	3	3	3	B1	TEKNIK MESIN	SELASA	11	401	Valid	T
154	Ali Akbar, ST. MT	Dosen DPK	TM00320	MEKANIKA FLUIDA 2	2	2	5	B1	TEKNIK MESIN	KAMIS	14	LAB1	Valid	T
155	Ali Akbar, ST. MT	Dosen DPK	TM00320	MEKANIKA FLUIDA 2	2	2	5	B2	TEKNIK MESIN	KAMIS	12	302	Valid	T
156	Ali Akbar, ST. MT	Dosen DPK	TM00320	MEKANIKA FLUIDA 2	2	2	5	A1	TEKNIK MESIN	RABU	6	407	Valid	T
157	Ali Akbar, ST. MT	Dosen DPK	TM00609	MEKANIKA FLUIDA LANJUT	3	3	7	B2	TEKNIK MESIN	RABU	11	P406	Valid	T
158	Ali Akbar, ST. MT	Dosen DPK	TM00315	THERMODINAMIKA TEKNIK 1	2	2	3	A1	TEKNIK MESIN	KAMIS	4	403	Valid	T
159	Ali Akbar, ST. MT	Dosen DPK	TM00315	THERMODINAMIKA TEKNIK 1	2	2	3	B2	TEKNIK MESIN	SELASA	14	403	Valid	T
160	Alshaf Pebrianggara, SE, MM	Dosen Tidak Tetap	MJ00312	SISTEM INFORMASI MANAJEMEN	3	3	5	A2	MANAJEMEN	JUM'AT	2	502	Valid	T
161	Alshaf Pebrianggara, SE, MM	Dosen Tidak Tetap	MJ00312	SISTEM INFORMASI MANAJEMEN	3	3	5	A1	MANAJEMEN	KAMIS	5	501	Valid	T
162	Alshaf Pebrianggara, SE, MM	Dosen Tidak Tetap	MJ00312	SISTEM INFORMASI MANAJEMEN	3	3	5	B1	MANAJEMEN	KAMIS	14	501	Valid	T
163	Alshaf Pebrianggara, SE, MM	Dosen Tidak Tetap	MJ00312	SISTEM INFORMASI MANAJEMEN	3	3	5	A3	MANAJEMEN	KAMIS	2	503	Valid	T
164	Alshaf Pebrianggara, SE, MM	Dosen Tidak Tetap	MJ00312	SISTEM INFORMASI MANAJEMEN	3	3	5	A4	MANAJEMEN	RABU	2	504	Valid	T
165	Alshaf Pebrianggara, SE, MM	Dosen Tidak Tetap	MJ00312	SISTEM INFORMASI MANAJEMEN	3	3	5	B4	MANAJEMEN	SELASA	14	504	Valid	T
166	Andika Aliviameita, S.ST., M.Si.	Dosen Tetap	DA00440	HEMATOLOGI 3	1	1	5	A1	TEKNOLOGI LABORATORIUM MEDIS	SABTU	2	R.304	Valid	T
167	Andika Aliviameita, S.ST., M.Si.	Dosen Tetap	DA00429	KIMIA KLINIK 3	1	1	5	A1	TEKNOLOGI LABORATORIUM MEDIS	RABU	2	R.304	Valid	T
168	Andika Aliviameita, S.ST., M.Si.	Dosen Tetap	DA00521	KOMUNIKASI & ETIKA PROFESI	1	1	7	A1	TEKNOLOGI LABORATORIUM MEDIS	SENIN	7	R.307	Valid	T
169	Andika Aliviameita, S.ST., M.Si.	Dosen Tetap	DA00506	PEMANTAPAN MUTU LABORATORIUM	1	1	7	A1	TEKNOLOGI LABORATORIUM MEDIS	KAMIS	2	R.307	Valid	T
170	Andika Aliviameita, S.ST., M.Si.	Dosen Tetap	DA00441	PRAKTIKUM HEMATOLOGI 3	2	4	5	A1	TEKNOLOGI LABORATORIUM MEDIS	SABTU	7	L004	Valid	T
171	Andika Aliviameita, S.ST., M.Si.	Dosen Tetap	DA00441	PRAKTIKUM HEMATOLOGI 3	2	4	5	A2	TEKNOLOGI LABORATORIUM MEDIS	SABTU	3	L004	Valid	T
172	Andika Aliviameita, S.ST., M.Si.	Dosen Tetap	DA00430	PRAKTIKUM KIMIA KLINIK 3	2	4	5	A1	TEKNOLOGI LABORATORIUM MEDIS	RABU	7	L004	Valid	T
173	Andika Aliviameita, S.ST., M.Si.	Dosen Tetap	DA00430	PRAKTIKUM KIMIA KLINIK 3	2	4	5	A2	TEKNOLOGI LABORATORIUM MEDIS	RABU	3	L004	Valid	T
174	Andika Aliviameita, S.ST., M.Si.	Dosen Tetap	DA00507	PRAKTIKUM PEMANTAPAN MUTU LABORAT	1	2	7	A1	TEKNOLOGI LABORATORIUM MEDIS	KAMIS	3	R.307	Valid	T
175	Andita Nataria Fitri Ganda, ST., M.Sc.	Dosen Tidak Tetap	TM00401	MENGGAMBAR TEKNIK	2	2	1	B1	TEKNIK MESIN	RABU	14	405	Valid	T
176	Andita Nataria Fitri Ganda, ST., M.Sc.	Dosen Tidak Tetap	TM00308	PENGETAHUAN BAHAN TEKNIK	2	2	1	B2	TEKNIK MESIN	RABU	12	406	Valid	T
177	Andita Nataria Fitri Ganda, ST., M.Sc.	Dosen Tidak Tetap	TM00308	PENGETAHUAN BAHAN TEKNIK	2	2	1	B1	TEKNIK MESIN	SELASA	14	405	Valid	T
178	Andriani Eko Prihatiningrum, Ir. MS. Dr. Pr	Dosen DPK	BP00305	BIOLOGI	3	3	1	A1	AGROTEKNOLOGI	SELASA	4	403	Valid	T
179	Andriani Eko Prihatiningrum, Ir. MS. Dr. Pr	Dosen DPK	TP00311	BIOLOGI PERTANIAN	3	3	1	A1	TEKNOLOGI HASIL PERTANIAN	SELASA	2	401	Valid	T
180	Andriani Eko Prihatiningrum, Ir. MS. Dr. Pr	Dosen DPK	BP00441	MANAJEMEN PRODUKSI TANAMAN HORTIKI	3	3	3	A1	AGROTEKNOLOGI	KAMIS	5	307	Pending	T
181	Anggara Trisna Nugraha, ST, MT	Dosen Tidak Tetap	TE00411	PERANCANGAN SISTEM ELEKTRONIKA	3	3	5	B2	TEKNIK ELEKTRO	JUM'AT	11	P402	Valid	T
182	Anggara Trisna Nugraha, ST, MT	Dosen Tidak Tetap	TE00411	PERANCANGAN SISTEM ELEKTRONIKA	3	3	5	B1	TEKNIK ELEKTRO	SELASA	11	P404	Valid	T
183	Anggara Trisna Nugraha, ST, MT	Dosen Tidak Tetap	TE00410	PROGRAM LOGIC CONTROL	2	2	5	B1	TEKNIK ELEKTRO	JUM'AT	12	P404	Valid	T
184	Anggara Trisna Nugraha, ST, MT	Dosen Tidak Tetap	TE00410	PROGRAM LOGIC CONTROL	2	2	5	B2	TEKNIK ELEKTRO	RABU	14	P402	Valid	T
185	Anggara Trisna Nugraha, ST, MT	Dosen Tidak Tetap	TE00410	PROGRAM LOGIC CONTROL	2	2	5	A1	TEKNIK ELEKTRO	RABU	2	404	Valid	T
186	Anggara Trisna Nugraha, ST, MT	Dosen Tidak Tetap	TE00422	TEKNIK INTERFACE DAN PERIPHERAL	3	3	7	A1	TEKNIK ELEKTRO	SELASA	5	405	Valid	T
187	Anis Farihah, S.Th.I., M.Th.I	Dosen Tetap	TI00103	AL-ISLAM DAN KEMUHAMMADIYAHAN 1	2	2	1	B2	INFORMATIKA	JUM'AT	14	205	Valid	T
188	Anis Farihah, S.Th.I., M.Th.I	Dosen Tetap	TI00103	AL-ISLAM DAN KEMUHAMMADIYAHAN 1	2	2	1	B1	INFORMATIKA	KAMIS	12	202	Valid	T
189	Anis Farihah, S.Th.I., M.Th.I	Dosen Tetap	TM00103	AL-ISLAM DAN KEMUHAMMADIYAHAN 1	2	2	1	A1	TEKNIK MESIN	KAMIS	4	401	Valid	T
190	Anis Farihah, S.Th.I., M.Th.I	Dosen Tetap	TI00103	AL-ISLAM DAN KEMUHAMMADIYAHAN 1	2	2	1	A3	INFORMATIKA	SABTU	5	107	Valid	T
191	Anis Farihah, S.Th.I., M.Th.I	Dosen Tetap	TI00103	AL-ISLAM DAN KEMUHAMMADIYAHAN 1	2	2	1	A2	INFORMATIKA	SELASA	5	205	Valid	T
192	Anis Farihah, S.Th.I., M.Th.I	Dosen Tetap	TI00103	AL-ISLAM DAN KEMUHAMMADIYAHAN 1	2	2	1	A4	INFORMATIKA	SELASA	1	207	Valid	T
193	Anis Farihah, S.Th.I., M.Th.I	Dosen Tetap	TE00103	AL-ISLAM DAN KEMUHAMMADIYAHAN 1	2	2	1	A1	TEKNIK ELEKTRO	SENIN	4		Valid	T
194	Anis Farihah, S.Th.I., M.Th.I	Dosen Tetap	TI00103	AL-ISLAM DAN KEMUHAMMADIYAHAN 1	2	2	1	A1	INFORMATIKA	SENIN	2	202	Valid	T
195	Anis Farihah, S.Th.I., M.Th.I	Dosen Tetap	TE00103	AL-ISLAM DAN KEMUHAMMADIYAHAN 1	2	2	1	B1	TEKNIK ELEKTRO	SENIN	11		Valid	T
196	Anis Farihah, S.Th.I., M.Th.I	Dosen Tetap	PS00105	AL-ISLAM DAN KEMUHAMMADIYAHAN 3	2	2	3	A2	PSIKOLOGI	KAMIS	5	404	Valid	T

197	Anis Farihah, S.Th.I., M.Th.I	Dosen Tetap	TD00105	AL-ISLAM DAN KEMUHAMMADIYAHAN 3	2	2	3	B1	TEKNIK INDUSTRI	RABU	14	305	Valid	T
198	Anis Farihah, S.Th.I., M.Th.I	Dosen Tetap	TD00105	AL-ISLAM DAN KEMUHAMMADIYAHAN 3	2	2	3	B2	TEKNIK INDUSTRI	RABU	12	307	Valid	T
199	Anis Farihah, S.Th.I., M.Th.I	Dosen Tetap	TD00105	AL-ISLAM DAN KEMUHAMMADIYAHAN 3	2	2	3	A1	TEKNIK INDUSTRI	RABU	4	307	Valid	T
200	Anita Puji Astutik, S.Ag., M.Pd.I	Dosen Tetap	IK00103	AL-ISLAM DAN KEMUHAMMADIYAHAN 1	2	2	1	A1	ILMU KOMUNIKASI	JUM'AT	2	306	Valid	T
201	Anita Puji Astutik, S.Ag., M.Pd.I	Dosen Tetap	IK00103	AL-ISLAM DAN KEMUHAMMADIYAHAN 1	2	2	1	A2	ILMU KOMUNIKASI	JUM'AT	4	307	Valid	T
202	Anita Puji Astutik, S.Ag., M.Pd.I	Dosen Tetap	IK00103	AL-ISLAM DAN KEMUHAMMADIYAHAN 1	2	2	1	B1	ILMU KOMUNIKASI	JUM'AT	12	306	Valid	T
203	Anita Puji Astutik, S.Ag., M.Pd.I	Dosen Tetap	AN00105	AL-ISLAM DAN KEMUHAMMADIYAHAN 3	2	2	3	B2	ADMINISTRASI PUBLIK	KAMIS	14	209	Valid	T
204	Anita Puji Astutik, S.Ag., M.Pd.I	Dosen Tetap	PA00602	ILMU TAJWID*)	2	2	5	A1	PENDIDIKAN AGAMA ISLAM	KAMIS	1	304	Valid	T
205	Anita Puji Astutik, S.Ag., M.Pd.I	Dosen Tetap	PA00602	ILMU TAJWID*)	2	2	5	B1	PENDIDIKAN AGAMA ISLAM	SENIN	12	304	Valid	T
206	Anita Puji Astutik, S.Ag., M.Pd.I	Dosen Tetap	PA00103	PENDIDIKAN PANCASILA	2	2	1	A2	PENDIDIKAN AGAMA ISLAM	SENIN	3	202A	Valid	T
207	Anita Puji Astutik, S.Ag., M.Pd.I	Dosen Tetap	PA00103	PENDIDIKAN PANCASILA	2	2	1	A1	PENDIDIKAN AGAMA ISLAM	SENIN	1	305	Valid	T
208	Annisa Maayu Nurulita, SH, MH	Dosen Tidak Tetap	AK00324	HUKUM KOMERSIAL	2	2	1	A2	AKUNTANSI	JUM'AT	4	610	Pending	T
209	Annisa Maayu Nurulita, SH, MH	Dosen Tidak Tetap	AK00324	HUKUM KOMERSIAL	2	2	1	A1	AKUNTANSI	JUM'AT	2	607	Pending	T
210	Annisa Maayu Nurulita, SH, MH	Dosen Tidak Tetap	AK00324	HUKUM KOMERSIAL	2	2	1	A3	AKUNTANSI	KAMIS	4	612	Pending	T
211	Annisa Maayu Nurulita, SH, MH	Dosen Tidak Tetap	AK00324	HUKUM KOMERSIAL	2	2	1	A4	AKUNTANSI	KAMIS	2	606	Pending	T
212	Annisa Maayu Nurulita, SH, MH	Dosen Tidak Tetap	HK00370	HUKUM KONTRAK	4	4	3	A1	HUKUM	RABU	4	202	Valid	T
213	Anwar Rosjid, Drs. M.Ag.	Karyawan Khusus	PA00414	DASAR-DASAR PENDIDIKAN ISLAM	2	2	1	A1	PENDIDIKAN AGAMA ISLAM	KAMIS	1	305	Valid	T
214	Anwar Rosjid, Drs. M.Ag.	Karyawan Khusus	PA00414	DASAR-DASAR PENDIDIKAN ISLAM	2	2	1	A2	PENDIDIKAN AGAMA ISLAM	KAMIS	3	202A	Valid	T
215	Arief Hanafi, S.Sos, M.Si	Dosen Tidak Tetap	PS00301	ANTROPOLOGI	2	2	1	B2	PSIKOLOGI	SENIN	12	402	Valid	T
216	Arief Hanafi, S.Sos, M.Si	Dosen Tidak Tetap	PS00301	ANTROPOLOGI	2	2	1	B1	PSIKOLOGI	SENIN	12	401	Valid	T
217	Arief Hanafi, S.Sos, M.Si	Dosen Tidak Tetap	TI00109	PENDIDIKAN KEWARGANEGARAAN	2	2	5	B3	INFORMATIKA	JUM'AT	14	206	Valid	T
218	Arief Hanafi, S.Sos, M.Si	Dosen Tidak Tetap	TI00109	PENDIDIKAN KEWARGANEGARAAN	2	2	5	B1	INFORMATIKA	SENIN	12	207	Pending	T
219	Arief Wisaksono, Ir., MM.	Dosen Tetap	TE00313	DASAR KONVERSI ENERGI	2	2	3	B1	TEKNIK ELEKTRO	JUM'AT	12	P405	Valid	T
220	Arief Wisaksono, Ir., MM.	Dosen Tetap	TE00313	DASAR KONVERSI ENERGI	2	2	3	B2	TEKNIK ELEKTRO	JUM'AT	14	P407	Valid	T
221	Arief Wisaksono, Ir., MM.	Dosen Tetap	TE00313	DASAR KONVERSI ENERGI	2	2	3	A1	TEKNIK ELEKTRO	SENIN	2	301	Valid	T
222	Arief Wisaksono, Ir., MM.	Dosen Tetap	TE00314	DASAR SISTEM KOMPUTER	3	3	1	A1	TEKNIK ELEKTRO	KAMIS	2	402	Valid	T
223	Arief Wisaksono, Ir., MM.	Dosen Tetap	TE00314	DASAR SISTEM KOMPUTER	3	3	1	B1	TEKNIK ELEKTRO	SELASA	11	402	Valid	T
224	Arief Wisaksono, Ir., MM.	Dosen Tetap	TE00314	DASAR SISTEM KOMPUTER	3	3	1	B2	TEKNIK ELEKTRO	SELASA	14	404	Valid	T
225	Arief Wisaksono, Ir., MM.	Dosen Tetap	TE00315	MEDAN ELEKTROMAGNET	2	2	5	A1	TEKNIK ELEKTRO	SELASA	6	404	Valid	T
226	Arief Wisaksono, Ir., MM.	Dosen Tetap	TE00417	PERANCANGAN BERBASIS KOMPUTER	3	3	5	A1	TEKNIK ELEKTRO	JUM'AT	2	404	Valid	T
227	Arief Wisaksono, Ir., MM.	Dosen Tetap	TE00422	TEKNIK INTERFACE DAN PERIPHERAL	3	3	7	B2	TEKNIK ELEKTRO	KAMIS	12	301	Valid	T
228	Arief Wisaksono, Ir., MM.	Dosen Tetap	TE00422	TEKNIK INTERFACE DAN PERIPHERAL	3	3	7	B3	TEKNIK ELEKTRO	SENIN	14	P403	Valid	T
229	Arif Senja Fitrani, M.Kom	Dosen Tetap	TI00433	METODE PENELITIAN	3	3	5	B3	INFORMATIKA	JUM'AT	11	105	Valid	T
230	Arif Senja Fitrani, M.Kom	Dosen Tetap	TI00415	PENGEMBANGAN APLIKASI BERBASIS WEB	3	3	7	A3	INFORMATIKA	JUM'AT	5	107	Pending	T
231	Arif Senja Fitrani, M.Kom	Dosen Tetap	TI00415	PENGEMBANGAN APLIKASI BERBASIS WEB	3	3	7	A1	INFORMATIKA	RABU	6	107	Valid	T
232	Arif Senja Fitrani, M.Kom	Dosen Tetap	TI00407	PRAKTIKUM PEMROG BERBASIS WEB	1	1	5	B1	INFORMATIKA	SABTU	8	A	Valid	T
233	Arif Senja Fitrani, M.Kom	Dosen Tetap	TI00503	SEMINAR	2	2	7	A2	INFORMATIKA	SELASA	6	104	Valid	T
234	Arif Senja Fitrani, M.Kom	Dosen Tetap	TI00503	SEMINAR	2	2	7	B3	INFORMATIKA	SENIN	11	RBC201	Valid	T
235	Arifin Mado, S.Pd., M.Pd	Dosen Tidak Tetap	PU00335	PENDIDIKAN JASMANI DAN OLAH RAGA II	2	2	3	B1	PENDIDIKAN GURU PENDIDIKAN ANAK	KAMIS	10	204	Valid	T
236	Arrohmatius Syafaqoh Li`aini, MP	Dosen Tidak Tetap	BP00420	FISIOLOGI PASCAPANEN DAN PENGELOLAAN	3	3	7	A1	AGROTEKNOLOGI	KAMIS	4	303	Valid	T
237	Arrohmatius Syafaqoh Li`aini, MP	Dosen Tidak Tetap	BP00325	KIMIA	3	3	1	A1	AGROTEKNOLOGI	KAMIS	2	403	Valid	T
238	Arrohmatius Syafaqoh Li`aini, MP	Dosen Tidak Tetap	IP00309	KIMIA DASAR	3	3	1	A1	PENDIDIKAN ILMU PENGETAHUAN ALA	SENIN	3	201	Valid	T
239	Arrohmatius Syafaqoh Li`aini, MP	Dosen Tidak Tetap	BP00410	KULTUR JARINGAN TUMBUHAN	3	3	5	B1	AGROTEKNOLOGI	RABU	12	305	Valid	T
240	Arrohmatius Syafaqoh Li`aini, MP	Dosen Tidak Tetap	BP00434	ZAT PENGATUR TUMBUH DAN VITAMIN TAN	2	2	7	B1	AGROTEKNOLOGI	RABU	14	303	Valid	T
241	As`ad Rizal, Drs. MM. Dr	Dosen Tetap	MJ00407	MANAJEMEN PEMASARAN 1	3	3	3	B2	MANAJEMEN	RABU	15	602	Valid	T
242	As`ad Rizal, Drs. MM. Dr	Dosen Tetap	MJ00407	MANAJEMEN PEMASARAN 1	3	3	3	B4	MANAJEMEN	RABU	12	604	Valid	T
243	As`ad Rizal, Drs. MM. Dr	Dosen Tetap	MJ00430	PEMASARAN INTERNASIONAL	3	3	7	B1P	MANAJEMEN	KAMIS	12	307	Valid	T
244	As`ad Rizal, Drs. MM. Dr	Dosen Tetap	MJ00430	PEMASARAN INTERNASIONAL	3	3	7	A1P	MANAJEMEN	SELASA	5	305	Valid	T
245	As`ad Rizal, Drs. MM. Dr	Dosen Tetap	AK00305	PENGANTAR BISNIS	2	2	1	B2	AKUNTANSI	JUM'AT	12	610	Valid	T
246	As`ad Rizal, Drs. MM. Dr	Dosen Tetap	AK00305	PENGANTAR BISNIS	2	2	1	B1	AKUNTANSI	JUM'AT	14	607	Valid	T

247	As`ad Rizal, Drs. MM. Dr	Dosen Tetap	AK00305	PENGANTAR BISNIS	2	2	1	A2	AKUNTANSI	RABU	5	610	Valid	T
248	As`ad Rizal, Drs. MM. Dr	Dosen Tetap	AK00305	PENGANTAR BISNIS	2	2	1	B3	AKUNTANSI	SELASA	12	612	Valid	T
249	As`ad Rizal, Drs. MM. Dr	Dosen Tetap	AK00305	PENGANTAR BISNIS	2	2	1	A4	AKUNTANSI	SELASA	2	606	Valid	T
250	As`ad Rizal, Drs. MM. Dr	Dosen Tetap	AK00305	PENGANTAR BISNIS	2	2	1	A1	AKUNTANSI	SENIN	4	607	Valid	T
251	As`ad Rizal, Drs. MM. Dr	Dosen Tetap	AK00305	PENGANTAR BISNIS	2	2	1	B4	AKUNTANSI	SENIN	12	606	Valid	T
252	As`ad Rizal, Drs. MM. Dr	Dosen Tetap	AK00305	PENGANTAR BISNIS	2	2	1	A3	AKUNTANSI	SENIN	2	612	Valid	T
253	Atikha Sidhi Cahyana, ST., MT	Dosen Tetap	TD00424	PENDADARAN PROPOSAL TUGAS AKHIR	3	3	7	B2	TEKNIK INDUSTRI	KAMIS	11	BC302	Valid	T
254	Atikha Sidhi Cahyana, ST., MT	Dosen Tetap	TD00424	PENDADARAN PROPOSAL TUGAS AKHIR	3	3	7	B1	TEKNIK INDUSTRI	SELASA	12	BC303	Valid	T
255	Atikha Sidhi Cahyana, ST., MT	Dosen Tetap	TD00424	PENDADARAN PROPOSAL TUGAS AKHIR	3	3	7	A1	TEKNIK INDUSTRI	SENIN	5	305	Valid	T
256	Atikha Sidhi Cahyana, ST., MT	Dosen Tetap	TD00418	PRAKTIKUM TATA LETAK PABRIK DAN FASILIT	1	1	5	B2	TEKNIK INDUSTRI	SABTU	11	LAB.IND	Valid	T
257	Atikha Sidhi Cahyana, ST., MT	Dosen Tetap	TD00418	PRAKTIKUM TATA LETAK PABRIK DAN FASILIT	1	1	5	A1	TEKNIK INDUSTRI	SABTU	4	LAB.IND	Valid	T
258	Atikha Sidhi Cahyana, ST., MT	Dosen Tetap	TD00418	PRAKTIKUM TATA LETAK PABRIK DAN FASILIT	1	1	5	B1	TEKNIK INDUSTRI	SABTU	13	LAB.IND	Valid	T
259	Aunillah, S.Pd., MM., M.Sc.	Dosen Tidak Tetap	TE00302	KALKULUS 1	3	3	1	B2	TEKNIK ELEKTRO	JUM`AT	14	404	Valid	T
260	Aunillah, S.Pd., MM., M.Sc.	Dosen Tidak Tetap	TM00303	KALKULUS 1	3	3	1	B1	TEKNIK MESIN	RABU	11	405	Valid	T
261	Aunillah, S.Pd., MM., M.Sc.	Dosen Tidak Tetap	TE00302	KALKULUS 1	3	3	1	A1	TEKNIK ELEKTRO	SELASA	4	402	Valid	T
262	Aunillah, S.Pd., MM., M.Sc.	Dosen Tidak Tetap	TM00303	KALKULUS 1	3	3	1	B2	TEKNIK MESIN	SENIN	11	406	Valid	T
263	Aunillah, S.Pd., MM., M.Sc.	Dosen Tidak Tetap	PA00322	STATISTIK PENDIDIKAN	2	2	5	B1	PENDIDIKAN AGAMA ISLAM	SELASA	12	304	Valid	T
264	Aunillah, S.Pd., MM., M.Sc.	Dosen Tidak Tetap	PA00322	STATISTIK PENDIDIKAN	2	2	5	A1	PENDIDIKAN AGAMA ISLAM	SELASA	3	304	Valid	T
265	Aunillah, S.Pd., MM., M.Sc.	Dosen Tidak Tetap	PG00334	STATISTIKA PENDIDIKAN	3	3	5	A1	PENDIDIKAN GURU MI	RABU	1	307	Valid	T
266	Ayu Lucy Larassaty, SE., MM.	Dosen Tidak Tetap	MJ00319	ANALISIS MULTIVARIAT	2	2	5	B4	MANAJEMEN	KAMIS	12	504	Valid	T
267	Ayu Lucy Larassaty, SE., MM.	Dosen Tidak Tetap	MJ00319	ANALISIS MULTIVARIAT	2	2	5	B3	MANAJEMEN	RABU	12	503	Valid	T
268	Ayu Lucy Larassaty, SE., MM.	Dosen Tidak Tetap	MJ00319	ANALISIS MULTIVARIAT	2	2	5	A4	MANAJEMEN	SELASA	2	504	Valid	T
269	Ayu Lucy Larassaty, SE., MM.	Dosen Tidak Tetap	MJ00319	ANALISIS MULTIVARIAT	2	2	5	A3	MANAJEMEN	SELASA	4	503	Valid	T
270	Ayu Lucy Larassaty, SE., MM.	Dosen Tidak Tetap	MJ00319	ANALISIS MULTIVARIAT	2	2	5	B2	MANAJEMEN	SENIN	12	502	Valid	T
271	Ayu Lucy Larassaty, SE., MM.	Dosen Tidak Tetap	MJ00319	ANALISIS MULTIVARIAT	2	2	5	A2	MANAJEMEN	SENIN	2	502	Valid	T
272	Ayu Lucy Larassaty, SE., MM.	Dosen Tidak Tetap	MJ00319	ANALISIS MULTIVARIAT	2	2	5	B1	MANAJEMEN	SENIN	15	501	Valid	T
273	Ayu Lucy Larassaty, SE., MM.	Dosen Tidak Tetap	MJ00319	ANALISIS MULTIVARIAT	2	2	5	A1	MANAJEMEN	SENIN	4	501	Valid	T
274	Ayu Lucy Larassaty, SE., MM.	Dosen Tidak Tetap	MJ00411	EKONOMI MANAJERIAL	2	2	3	A2	MANAJEMEN	KAMIS	2	602	Pending	T
275	Ayu Lucy Larassaty, SE., MM.	Dosen Tidak Tetap	MJ00411	EKONOMI MANAJERIAL	2	2	3	A1	MANAJEMEN	KAMIS	5	601	Valid	T
276	Bayu Hari Prasoj, S.Si., M.Pd	Dosen Tetap	MJ00305	MATEMATIKA BISNIS	2	2	1	A3	MANAJEMEN	JUM`AT	4	702	Valid	T
277	Bayu Hari Prasoj, S.Si., M.Pd	Dosen Tetap	MJ00305	MATEMATIKA BISNIS	2	2	1	A6	MANAJEMEN	JUM`AT	2	506	Valid	T
278	Bayu Hari Prasoj, S.Si., M.Pd	Dosen Tetap	MJ00305	MATEMATIKA BISNIS	2	2	1	A4	MANAJEMEN	RABU	4	703	Valid	T
279	Bayu Hari Prasoj, S.Si., M.Pd	Dosen Tetap	MJ00305	MATEMATIKA BISNIS	2	2	1	B4	MANAJEMEN	RABU	12	703	Valid	T
280	Bayu Hari Prasoj, S.Si., M.Pd	Dosen Tetap	MJ00305	MATEMATIKA BISNIS	2	2	1	B1	MANAJEMEN	SABTU	12	700	Valid	T
281	Bayu Hari Prasoj, S.Si., M.Pd	Dosen Tetap	AK00307	MATEMATIKA BISNIS	2	2	1	B1	AKUNTANSI	SABTU	14	607	Valid	T
282	Bayu Hari Prasoj, S.Si., M.Pd	Dosen Tetap	MJ00305	MATEMATIKA BISNIS	2	2	1	A1	MANAJEMEN	SELASA	2	700	Valid	T
283	Bayu Hari Prasoj, S.Si., M.Pd	Dosen Tetap	AK00307	MATEMATIKA BISNIS	2	2	1	B2	AKUNTANSI	SELASA	12	610	Valid	T
284	Bayu Hari Prasoj, S.Si., M.Pd	Dosen Tetap	MJ00305	MATEMATIKA BISNIS	2	2	1	B2	MANAJEMEN	SELASA	14	701	Valid	T
285	Bayu Hari Prasoj, S.Si., M.Pd	Dosen Tetap	MJ00305	MATEMATIKA BISNIS	2	2	1	A2	MANAJEMEN	SELASA	5	701	Valid	T
286	Bayu Hari Prasoj, S.Si., M.Pd	Dosen Tetap	MJ00305	MATEMATIKA BISNIS	2	2	1	B5	MANAJEMEN	SENIN	14	704	Valid	T
287	Bayu Hari Prasoj, S.Si., M.Pd	Dosen Tetap	MJ00305	MATEMATIKA BISNIS	2	2	1	A7	MANAJEMEN	SENIN	2	508	Valid	T
288	Bayu Hari Prasoj, S.Si., M.Pd	Dosen Tetap	MJ00305	MATEMATIKA BISNIS	2	2	1	A5	MANAJEMEN	SENIN	4	704	Valid	T
289	Bayu Hari Prasoj, S.Si., M.Pd	Dosen Tetap	MJ00305	MATEMATIKA BISNIS	2	2	1	B3	MANAJEMEN	SENIN	12	702	Valid	T
290	Boy Isma Putra, ST., MM	Dosen Tetap	TD00310	MANAJEMEN PROYEK	3	3	7	B1	TEKNIK INDUSTRI	JUM`AT	11	BC303	Valid	T
291	Boy Isma Putra, ST., MM	Dosen Tetap	TD00310	MANAJEMEN PROYEK	3	3	7	B2	TEKNIK INDUSTRI	RABU	12	BC302	Valid	T
292	Boy Isma Putra, ST., MM	Dosen Tetap	TD00310	MANAJEMEN PROYEK	3	3	7	A1	TEKNIK INDUSTRI	SELASA	4	305	Valid	T
293	Boy Isma Putra, ST., MM	Dosen Tetap	TD00307	PENGETAHUAN BAHAN TEKNIK	2	2	1	B1	TEKNIK INDUSTRI	SELASA	14	304	Valid	T
294	Boy Isma Putra, ST., MM	Dosen Tetap	TD00307	PENGETAHUAN BAHAN TEKNIK	2	2	1	A2	TEKNIK INDUSTRI	SENIN	2	303	Valid	T
295	Boy Isma Putra, ST., MM	Dosen Tetap	TD00307	PENGETAHUAN BAHAN TEKNIK	2	2	1	A1	TEKNIK INDUSTRI	SENIN	5	304	Valid	T
296	Boy Isma Putra, ST., MM	Dosen Tetap	TD00307	PENGETAHUAN BAHAN TEKNIK	2	2	1	B2	TEKNIK INDUSTRI	SENIN	14	303	Valid	T

297	Boy Isma Putra, ST., MM	Dosen Tetap	TD00405	PERANCANGAN SISTEM KERJA	2	2	3	B1	TEKNIK INDUSTRI	SELASA	12	305	Valid	T
298	Boy Isma Putra, ST., MM	Dosen Tetap	TD00405	PERANCANGAN SISTEM KERJA	2	2	3	A1	TEKNIK INDUSTRI	SELASA	2	307	Valid	T
299	Boy Isma Putra, ST., MM	Dosen Tetap	TD00405	PERANCANGAN SISTEM KERJA	2	2	3	B2	TEKNIK INDUSTRI	SENIN	12	307	Valid	T
300	Boy Isma Putra, ST., MM	Dosen Tetap	TD00412	PRAKTIKUM PSK DAN ERGONOMI	1	1	3	B2	TEKNIK INDUSTRI	SABTU	9	LAB.IND	Valid	T
301	Boy Isma Putra, ST., MM	Dosen Tetap	TD00412	PRAKTIKUM PSK DAN ERGONOMI	1	1	3	A1	TEKNIK INDUSTRI	SABTU	7	LAB.IND	Valid	T
302	Boy Isma Putra, ST., MM	Dosen Tetap	TD00412	PRAKTIKUM PSK DAN ERGONOMI	1	1	3	B1	TEKNIK INDUSTRI	SABTU	8	LAB.IND	Valid	T
303	Boy Isma Putra, ST., MM	Dosen Tetap	TD00324	SISTEM KESEHATAN DAN KESELAMATAN KEF	2	2	3	A1	TEKNIK INDUSTRI	KAMIS	2	307	Valid	T
304	Budi Haryanto, Drs., M.Pd	Dosen Tetap	PA00359	ADMINISTRASI PENDIDIKAN	2	2	3	A2	PENDIDIKAN AGAMA ISLAM	SELASA	4	303	Valid	T
305	Budi Haryanto, Drs., M.Pd	Dosen Tetap	PA00359	ADMINISTRASI PENDIDIKAN	2	2	3	B1	PENDIDIKAN AGAMA ISLAM	SELASA	10	301	Valid	T
306	Budi Haryanto, Drs., M.Pd	Dosen Tetap	PA00359	ADMINISTRASI PENDIDIKAN	2	2	3	A1	PENDIDIKAN AGAMA ISLAM	SELASA	1	301	Valid	T
307	Budi Haryanto, Drs., M.Pd	Dosen Tetap	PA00329	BIMBINGAN DAN KONSELING	2	2	7	B1	PENDIDIKAN AGAMA ISLAM	SELASA	12	303	Valid	T
308	Budi Haryanto, Drs., M.Pd	Dosen Tetap	PA00501	KESEHATAN MENTAL	2	2	7	B1	PENDIDIKAN AGAMA ISLAM	RABU	10	303	Valid	T
309	Budi Haryanto, Drs., M.Pd	Dosen Tetap	PA00501	KESEHATAN MENTAL	2	2	7	A1	PENDIDIKAN AGAMA ISLAM	RABU	1	302	Valid	T
310	Budi Haryanto, Drs., M.Pd	Dosen Tetap	PA00325	PSIKOLOGI BELAJAR	3	3	3	B1	PENDIDIKAN AGAMA ISLAM	SENIN	14	301	Valid	T
311	Chasan Abrori, SE. M.Si	Dosen Tidak Tetap	AK00417	TEORI AKUNTANSI	3	3	7	B3	AKUNTANSI	KAMIS	14	403	Valid	T
312	Chasan Abrori, SE. M.Si	Dosen Tidak Tetap	AK00417	TEORI AKUNTANSI	3	3	7	B4	AKUNTANSI	RABU	14	404	Valid	T
313	Chasan Abrori, SE. M.Si	Dosen Tidak Tetap	AK00417	TEORI AKUNTANSI	3	3	7	B2	AKUNTANSI	SELASA	14	402	Valid	T
314	Chasan Abrori, SE. M.Si	Dosen Tidak Tetap	AK00417	TEORI AKUNTANSI	3	3	7	B1	AKUNTANSI	SENIN	14	401	Valid	T
315	Choirun Nisak Aulina, S.Pd.I., M.Pd	Dosen Tetap	PU00514	EVALUASI PEMBELAJARAN ANAK USIA DINI	3	3	5	B1	PENDIDIKAN GURU PENDIDIKAN ANAK	SENIN	9	206	Valid	T
316	Choirun Nisak Aulina, S.Pd.I., M.Pd	Dosen Tetap	PU00301	KONSEP DASAR PENDIDIKAN ANAK USIA DINI	2	2	1	B1	PENDIDIKAN GURU PENDIDIKAN ANAK	RABU	10	LABPAUD	Pending	T
317	Choirun Nisak Aulina, S.Pd.I., M.Pd	Dosen Tetap	BI00301	PENGANTAR PENDIDIKAN	2	2	1	A1	PENDIDIKAN BAHASA INGGRIS	RABU	4	308	Valid	T
318	Choirun Nisak Aulina, S.Pd.I., M.Pd	Dosen Tetap	PU00406	PENGEMBANGAN PEMBELAJARAN BAHASA /	3	3	7	B1	PENDIDIKAN GURU PENDIDIKAN ANAK	KAMIS	9	301	Valid	T
319	Choirun Nisak Aulina, S.Pd.I., M.Pd	Dosen Tetap	SD00317	STRATEGI BELAJAR MENGAJAR	2	2	3	A1	PENDIDIKAN GURU SEKOLAH DASAR	SABTU	2	306	Valid	T
320	Choirun Nisak Aulina, S.Pd.I., M.Pd	Dosen Tetap	PU00306	STRATEGI PEMBELAJARAN ANAK USIA DINI	3	3	3	B1	PENDIDIKAN GURU PENDIDIKAN ANAK	SELASA	9	204	Valid	T
321	Cholifah, S.ST, M.Kes.	Dosen Tetap	RM00305	MANAJEMEN KESEHATAN	2	3	1	A1	MANAJEMEN INFORMASI KESEHATAN	RABU	9	A1	Pending	T
322	Cholifah, S.ST, M.Kes.	Dosen Tetap	BD00202	ORGANISASI DAN MANAJEMEN PELAYANAN	2	3	5	A1	KEBIJAKAN	KAMIS	7	R.3	Valid	T
323	Chylen Setiyo Rini, S.Si., M.Si	Dosen Tetap	DA00413	BAKTERIOLOGI KLINIK 2	1	1	3	A1	TEKNOLOGI LABORATORIUM MEDIS	SELASA	6	R.303	Valid	T
324	Chylen Setiyo Rini, S.Si., M.Si	Dosen Tetap	DA00410	BIOLOGI MEDIK	1	1	1	A1	TEKNOLOGI LABORATORIUM MEDIS	SENIN	2	R.302	Valid	T
325	Chylen Setiyo Rini, S.Si., M.Si	Dosen Tetap	DA00443	MIKOLOGI	1	1	5	A1	TEKNOLOGI LABORATORIUM MEDIS	SENIN	6	R.304	Valid	T
326	Chylen Setiyo Rini, S.Si., M.Si	Dosen Tetap	DA00414	PRAKTIKUM BAKTERIOLOGI KLINIK 2	1	2	3	A1	TEKNOLOGI LABORATORIUM MEDIS	SELASA	7	L003	Valid	T
327	Chylen Setiyo Rini, S.Si., M.Si	Dosen Tetap	DA00442	PRAKTIKUM BAKTERIOLOGI KLINIK 4	2	4	5	A1	TEKNOLOGI LABORATORIUM MEDIS	SELASA	2	L003	Valid	T
328	Chylen Setiyo Rini, S.Si., M.Si	Dosen Tetap	DA00444	PRAKTIKUM MIKOLOGI	1	2	5	A1	TEKNOLOGI LABORATORIUM MEDIS	SENIN	7	L003	Valid	T
329	Cindy Cahyaning Astuti, S.Si, M.Si	Dosen Tetap	PK00302	KALKULUS	3	3	1	A1	PENDIDIKAN TEKNOLOGI INFORMASI	KAMIS	2	205	Valid	T
330	Cindy Cahyaning Astuti, S.Si, M.Si	Dosen Tetap	BI00352	STATISTICS	3	3	5	A1	PENDIDIKAN BAHASA INGGRIS	JUM`AT	1	207	Valid	T
331	Cindy Cahyaning Astuti, S.Si, M.Si	Dosen Tetap	BI00352	STATISTICS	3	3	5	B1	PENDIDIKAN BAHASA INGGRIS	JUM`AT	12	SAC	Valid	T
332	Cindy Cahyaning Astuti, S.Si, M.Si	Dosen Tetap	BI00352	STATISTICS	3	3	5	A2	PENDIDIKAN BAHASA INGGRIS	RABU	1	PASCA	Valid	T
333	Cindy Cahyaning Astuti, S.Si, M.Si	Dosen Tetap	IP00316	STATISTIKA	2	2	5	A1	PENDIDIKAN ILMU PENGETAHUAN ALA	SELASA	1	LABIPA	Valid	T
334	Cindy Cahyaning Astuti, S.Si, M.Si	Dosen Tetap	IP00316	STATISTIKA	2	2	5	B1	PENDIDIKAN ILMU PENGETAHUAN ALA	SELASA	12	LABIPA	Valid	T
335	Cindy Cahyaning Astuti, S.Si, M.Si	Dosen Tetap	SD00319	STATISTIKA DASAR	2	2	3	A1	PENDIDIKAN GURU SEKOLAH DASAR	KAMIS	5	306	Valid	T
336	Cindy Cahyaning Astuti, S.Si, M.Si	Dosen Tetap	SD00319	STATISTIKA DASAR	2	2	3	A2	PENDIDIKAN GURU SEKOLAH DASAR	RABU	4	307	Valid	T
337	Cindy Cahyaning Astuti, S.Si, M.Si	Dosen Tetap	SD00319	STATISTIKA DASAR	2	2	3	B2	PENDIDIKAN GURU SEKOLAH DASAR	SENIN	12	305	Valid	T
338	Cindy Cahyaning Astuti, S.Si, M.Si	Dosen Tetap	SD00319	STATISTIKA DASAR	2	2	3	B1	PENDIDIKAN GURU SEKOLAH DASAR	SENIN	10	304	Valid	T
339	Cindy Taurusta, S.ST., M.T.	Dosen Tetap	TI00411	PEMROGRAMAN BERORIENTASI OBJEK	3	3	3	A3	INFORMATIKA	JUM`AT	2	201	Pending	T
340	Cindy Taurusta, S.ST., M.T.	Dosen Tetap	TI00411	PEMROGRAMAN BERORIENTASI OBJEK	3	3	3	A2	INFORMATIKA	RABU	2	107	Valid	T
341	Cindy Taurusta, S.ST., M.T.	Dosen Tetap	TI00411	PEMROGRAMAN BERORIENTASI OBJEK	3	3	3	A1	INFORMATIKA	SENIN	2	106	Valid	T
342	Cindy Taurusta, S.ST., M.T.	Dosen Tetap	TI00618	PEMROGRAMAN GAME	3	3	7	B3	INFORMATIKA	SENIN	14	RBC301	Pending	T
343	Cindy Taurusta, S.ST., M.T.	Dosen Tetap	TI00415	PENGEMBANGAN APLIKASI BERBASIS WEB	3	3	7	A2	INFORMATIKA	SABTU	5	207	Pending	T
344	Cindy Taurusta, S.ST., M.T.	Dosen Tetap	TI00404	PRAKTIKUM PEMROGRAMAN BERORIENTAS	1	1	3	A2	INFORMATIKA	SABTU	1	X	Pending	T
345	Cindy Taurusta, S.ST., M.T.	Dosen Tetap	TI00404	PRAKTIKUM PEMROGRAMAN BERORIENTAS	1	1	3	A3	INFORMATIKA	SABTU	3	X	Pending	T
346	Cindy Taurusta, S.ST., M.T.	Dosen Tetap	TI00404	PRAKTIKUM PEMROGRAMAN BERORIENTAS	1	1	3	A1	INFORMATIKA	SABTU	4	Y	Pending	T

347	Cindy Taurusta, S.ST., M.T.	Dosen Tetap	TI00408	PRAKTIKUM REKAYASA PERANGKAT LUNAK	1	1	5	B3	INFORMATIKA	SABTU	12	X	Valid	T
348	Cindy Taurusta, S.ST., M.T.	Dosen Tetap	TI00413	REKAYASA PERANGKAT LUNAK	3	3	5	B3	INFORMATIKA	SELASA	14	105	Valid	T
349	Detak Prapanca, SE., MM	Calon Dosen Tetap	MJ00412	AKUNTANSI BIAYA	3	3	3	B3	MANAJEMEN	SELASA	12	603	Valid	T
350	Detak Prapanca, SE., MM	Calon Dosen Tetap	MJ00412	AKUNTANSI BIAYA	3	3	3	B4	MANAJEMEN	SELASA	15	604	Valid	T
351	Detak Prapanca, SE., MM	Calon Dosen Tetap	MJ00412	AKUNTANSI BIAYA	3	3	3	B1	MANAJEMEN	SENIN	12	601	Valid	T
352	Detak Prapanca, SE., MM	Calon Dosen Tetap	MJ00412	AKUNTANSI BIAYA	3	3	3	B2	MANAJEMEN	SENIN	15	602	Valid	T
353	Detak Prapanca, SE., MM	Calon Dosen Tetap	MJ00304	PENGANTAR EKONOMI MIKRO	3	3	1	B1	MANAJEMEN	KAMIS	12	700	Valid	T
354	Detak Prapanca, SE., MM	Calon Dosen Tetap	MJ00304	PENGANTAR EKONOMI MIKRO	3	3	1	B2	MANAJEMEN	KAMIS	15	701	Pending	T
355	Detak Prapanca, SE., MM	Calon Dosen Tetap	MJ00304	PENGANTAR EKONOMI MIKRO	3	3	1	A7	MANAJEMEN	RABU	2	508	Valid	T
356	Detak Prapanca, SE., MM	Calon Dosen Tetap	MJ00304	PENGANTAR EKONOMI MIKRO	3	3	1	B3	MANAJEMEN	RABU	12	702	Pending	T
357	Dewi Andriani, SE., MM	Dosen Tetap	MJ00405	MANAJEMEN SUMBER DAYA MANUSIA 1	3	3	3	A1	MANAJEMEN	JUM'AT	2	601	Valid	T
358	Dewi Andriani, SE., MM	Dosen Tetap	MJ00405	MANAJEMEN SUMBER DAYA MANUSIA 1	3	3	3	A4	MANAJEMEN	KAMIS	2	604	Valid	T
359	Dewi Andriani, SE., MM	Dosen Tetap	MJ00303	PENGANTAR EKONOMI MAKRO	3	3	1	B3	MANAJEMEN	JUM'AT	12	702	Valid	T
360	Dewi Andriani, SE., MM	Dosen Tetap	MJ00303	PENGANTAR EKONOMI MAKRO	3	3	1	A3	MANAJEMEN	KAMIS	5	702	Valid	T
361	Dewi Andriani, SE., MM	Dosen Tetap	MJ00303	PENGANTAR EKONOMI MAKRO	3	3	1	A1	MANAJEMEN	RABU	5	700	Valid	T
362	Dewi Andriani, SE., MM	Dosen Tetap	MJ00303	PENGANTAR EKONOMI MAKRO	3	3	1	A2	MANAJEMEN	RABU	2	704	Pending	T
363	Dewi Andriani, SE., MM	Dosen Tetap	MJ00303	PENGANTAR EKONOMI MAKRO	3	3	1	A7	MANAJEMEN	SELASA	2	508	Valid	T
364	Dewi Andriani, SE., MM	Dosen Tetap	MJ00303	PENGANTAR EKONOMI MAKRO	3	3	1	A5	MANAJEMEN	SELASA	5	704	Valid	T
365	Dewi Andriani, SE., MM	Dosen Tetap	MJ00303	PENGANTAR EKONOMI MAKRO	3	3	1	A6	MANAJEMEN	SENIN	2	506	Valid	T
366	Dewi Andriani, SE., MM	Dosen Tetap	MJ00303	PENGANTAR EKONOMI MAKRO	3	3	1	A4	MANAJEMEN	SENIN	5	703	Valid	T
367	Dewi Komala Sari, SE., MM	Dosen Tetap	MJ00307	STATISTIK 2	3	3	3	B3	MANAJEMEN	KAMIS	15	603	Pending	T
368	Dewi Komala Sari, SE., MM	Dosen Tetap	MJ00307	STATISTIK 2	3	3	3	A1	MANAJEMEN	KAMIS	2	601	Pending	T
369	Dewi Komala Sari, SE., MM	Dosen Tetap	MJ00307	STATISTIK 2	3	3	3	B2	MANAJEMEN	KAMIS	12	602	Pending	T
370	Dewi Komala Sari, SE., MM	Dosen Tetap	MJ00307	STATISTIK 2	3	3	3	A3	MANAJEMEN	RABU	5	603	Valid	T
371	Dewi Komala Sari, SE., MM	Dosen Tetap	MJ00307	STATISTIK 2	3	3	3	B1	MANAJEMEN	RABU	12	601	Valid	T
372	Dewi Komala Sari, SE., MM	Dosen Tetap	MJ00307	STATISTIK 2	3	3	3	B4	MANAJEMEN	SELASA	12	604	Valid	T
373	Dewi Komala Sari, SE., MM	Dosen Tetap	MJ00307	STATISTIK 2	3	3	3	A2	MANAJEMEN	SENIN	2	602	Valid	T
374	Dewi Komala Sari, SE., MM	Dosen Tetap	MJ00307	STATISTIK 2	3	3	3	A4	MANAJEMEN	SENIN	5	604	Valid	T
375	Dewi Ratiwi Meiliza, SE., MM	Dosen Tetap	MJ00409	MANAJEMEN STRATEGI	3	3	5	B4	MANAJEMEN	JUM'AT	12	504	Valid	T
376	Dewi Ratiwi Meiliza, SE., MM	Dosen Tetap	MJ00409	MANAJEMEN STRATEGI	3	3	5	B2	MANAJEMEN	KAMIS	12	502	Valid	T
377	Dewi Ratiwi Meiliza, SE., MM	Dosen Tetap	MJ00409	MANAJEMEN STRATEGI	3	3	5	B3	MANAJEMEN	KAMIS	15	503	Valid	T
378	Dewi Ratiwi Meiliza, SE., MM	Dosen Tetap	MJ00409	MANAJEMEN STRATEGI	3	3	5	A1	MANAJEMEN	RABU	5	501	Valid	T
379	Dewi Ratiwi Meiliza, SE., MM	Dosen Tetap	MJ00409	MANAJEMEN STRATEGI	3	3	5	A2	MANAJEMEN	RABU	2	502	Valid	T
380	Dewi Ratiwi Meiliza, SE., MM	Dosen Tetap	MJ00409	MANAJEMEN STRATEGI	3	3	5	B1	MANAJEMEN	SENIN	12	501	Valid	T
381	Dewi Ratiwi Meiliza, SE., MM	Dosen Tetap	MJ00426	PRAKTIKUM MANAJEMEN KEUANGAN	2	2	7	A1K	MANAJEMEN	KAMIS	2	307	Valid	T
382	Dewi Ratiwi Meiliza, SE., MM	Dosen Tetap	MJ00426	PRAKTIKUM MANAJEMEN KEUANGAN	2	2	7	B1K	MANAJEMEN	SELASA	12	309	Valid	T
383	Dewi Ratiwi Meiliza, SE., MM	Dosen Tetap	MJ00435	PRAKTIKUM MANAJEMEN PEMASARAN	2	2	7	A1P	MANAJEMEN	JUM'AT	2	305	Valid	T
384	Dewi Ratiwi Meiliza, SE., MM	Dosen Tetap	MJ00435	PRAKTIKUM MANAJEMEN PEMASARAN	2	2	7	B1P	MANAJEMEN	RABU	15	307	Valid	T
385	Diah Indah Nurtanti, S.Pd., MA	Dosen Tidak Tetap	PS00331	BAHASA INGGRIS	2	2	1	A1	PSIKOLOGI	RABU	2	401	Valid	T
386	Diah Indah Nurtanti, S.Pd., MA	Dosen Tidak Tetap	PS00331	BAHASA INGGRIS	2	2	1	B2	PSIKOLOGI	RABU	12	402	Valid	T
387	Diah Indah Nurtanti, S.Pd., MA	Dosen Tidak Tetap	PS00331	BAHASA INGGRIS	2	2	1	B1	PSIKOLOGI	RABU	14	401	Valid	T
388	Diah Indah Nurtanti, S.Pd., MA	Dosen Tidak Tetap	PS00331	BAHASA INGGRIS	2	2	1	A3	PSIKOLOGI	RABU	6	301	Valid	T
389	Diah Indah Nurtanti, S.Pd., MA	Dosen Tidak Tetap	PS00331	BAHASA INGGRIS	2	2	1	A2	PSIKOLOGI	RABU	4	402	Valid	T
390	Diah Krisnaningsih, SE., M.SEI	Dosen Tetap	PB00330	BAHASA INGGRIS	2	2	1	B1	PENDIDIKAN BAHASA ARAB	SENIN	10	204	Pending	T
391	Diah Krisnaningsih, SE., M.SEI	Dosen Tetap	PA00376	BAHASA INGGRIS ADVANCE	2	2	3	B1	PENDIDIKAN AGAMA ISLAM	KAMIS	12	301	Pending	T
392	Diah Krisnaningsih, SE., M.SEI	Dosen Tetap	PA00364	BAHASA INGGRIS ELEMENTARY	2	2	1	A2	PENDIDIKAN AGAMA ISLAM	RABU	3	202A	Valid	T
393	Diah Krisnaningsih, SE., M.SEI	Dosen Tetap	PA00364	BAHASA INGGRIS ELEMENTARY	2	2	1	A1	PENDIDIKAN AGAMA ISLAM	RABU	1	305	Valid	T
394	Diah Krisnaningsih, SE., M.SEI	Dosen Tetap	PA00364	BAHASA INGGRIS ELEMENTARY	2	2	1	B2	PENDIDIKAN AGAMA ISLAM	SELASA	12	202A	Pending	T
395	Diah Krisnaningsih, SE., M.SEI	Dosen Tetap	PA00364	BAHASA INGGRIS ELEMENTARY	2	2	1	B1	PENDIDIKAN AGAMA ISLAM	SELASA	10	305	Pending	T
396	Diah Krisnaningsih, SE., M.SEI	Dosen Tetap	BS00307	BLKS (BANK & LEMB. KEU. SYARIAH)	3	3	3	A1	PERBANKAN SYARIAH	SELASA	5	202	Valid	T

397	Diah Krisnaningsih, SE., M.SEI	Dosen Tetap	BS00329	LAB. BANK SYARIAH 2	2	2	7	A1	PERBANKAN SYARIAH	SENIN	4	308	Valid	T
398	Diah Krisnaningsih, SE., M.SEI	Dosen Tetap	PA00607	PENDIDIKAN ANTI KORUPSI*)	2	2	3	A2	PENDIDIKAN AGAMA ISLAM	JUM'AT	1	303	Valid	T
399	Diah Krisnaningsih, SE., M.SEI	Dosen Tetap	BS00604	PUBLIC RELATION	2	2	7	A1	PERBANKAN SYARIAH	KAMIS	4	201	Valid	T
400	Diah Krisnaningsih, SE., M.SEI	Dosen Tetap	BS00504	SEMINAR PERBANKAN SYARIAH	3	3	7	A1	PERBANKAN SYARIAH	KAMIS	1	201	Valid	T
401	Diah Krisnaningsih, SE., M.SEI	Dosen Tetap	BS00327	SISTEM INFORMASI AKUNTANSI	2	2	5	A1	PERBANKAN SYARIAH	JUM'AT	3	305	Valid	T
402	Dian Novita, S.Pd., M.Pd	Dosen Tetap	SD00302	BAHASA INGGRIS 1	2	2	1	A3	PENDIDIKAN GURU SEKOLAH DASAR	JUM'AT	4	206	Valid	T
403	Dian Novita, S.Pd., M.Pd	Dosen Tetap	BI00357	CRITICAL READING	2	2	3	B1	PENDIDIKAN BAHASA INGGRIS	RABU	10	302	Valid	T
404	Dian Novita, S.Pd., M.Pd	Dosen Tetap	BIO0357	CRITICAL READING	2	2	3	A1	PENDIDIKAN BAHASA INGGRIS	RABU	3	302	Valid	T
405	Dian Novita, S.Pd., M.Pd	Dosen Tetap	BI00343	LISTENING FOR LEISURE	2	2	1	A1	PENDIDIKAN BAHASA INGGRIS	KAMIS	3	SAC	Valid	T
406	Dian Novita, S.Pd., M.Pd	Dosen Tetap	BI00343	LISTENING FOR LEISURE	2	2	1	B1	PENDIDIKAN BAHASA INGGRIS	SELASA	10	308	Valid	T
407	Dian Novita, S.Pd., M.Pd	Dosen Tetap	BI00426	THESIS PROPOSAL SEMINAR	2	2	7	A1	PENDIDIKAN BAHASA INGGRIS	KAMIS	5	301	Valid	T
408	Dian Novita, S.Pd., M.Pd	Dosen Tetap	BI00341	TRANSLATION	2	2	5	A2	PENDIDIKAN BAHASA INGGRIS	SENIN	4	PASCA	Valid	T
409	Dian Novita, S.Pd., M.Pd	Dosen Tetap	BI00341	TRANSLATION	2	2	5	A1	PENDIDIKAN BAHASA INGGRIS	SENIN	2	207	Valid	T
410	Dian Novita, S.Pd., M.Pd	Dosen Tetap	BI00341	TRANSLATION	2	2	5	B1	PENDIDIKAN BAHASA INGGRIS	SENIN	10	SAC	Valid	T
411	Dian Pratidina, dr., M.Kes	Dosen Tidak Tetap	DA00314	ANATOMI FISIOLOGI	2	2	1	A1	TEKNOLOGI LABORATORIUM MEDIS	SELASA	7	R.302	Valid	T
412	Dian Pratidina, dr., M.Kes	Dosen Tidak Tetap	BD00604	ILMU PENYAKIT	2	3	3	A1	KEBIDANAN	SELASA	1	R.6	Valid	T
413	Dian Pratidina, dr., M.Kes	Dosen Tidak Tetap	DA00433	TRANSFUSI DARAH	1	1	5	A1	TEKNOLOGI LABORATORIUM MEDIS	SELASA	6	R.304	Valid	T
414	Dian Rahma Santoso, S.Pd. M.Pd	Dosen Tetap	BI00342	BUSINESS ENGLISH	2	2	5	B1	PENDIDIKAN BAHASA INGGRIS	KAMIS	12	SAC	Valid	T
415	Dian Rahma Santoso, S.Pd. M.Pd	Dosen Tetap	BI00342	BUSINESS ENGLISH	2	2	5	A2	PENDIDIKAN BAHASA INGGRIS	SENIN	2	PASCA	Valid	T
416	Dian Rahma Santoso, S.Pd. M.Pd	Dosen Tetap	BI00342	BUSINESS ENGLISH	2	2	5	A1	PENDIDIKAN BAHASA INGGRIS	SENIN	4	207	Valid	T
417	Dian Rahma Santoso, S.Pd. M.Pd	Dosen Tetap	BI00314	PRONUNCIATION PRACTICE	2	2	1	B1	PENDIDIKAN BAHASA INGGRIS	RABU	10	308	Valid	T
418	Dian Rahma Santoso, S.Pd. M.Pd	Dosen Tetap	BI00314	PRONUNCIATION PRACTICE	2	2	1	A1	PENDIDIKAN BAHASA INGGRIS	SELASA	2	308	Valid	T
419	Dian Rahma Santoso, S.Pd. M.Pd	Dosen Tetap	BI00356	SPEAKING FOR ACADEMIC PURPOSES	2	2	3	B1	PENDIDIKAN BAHASA INGGRIS	JUM'AT	10	302	Valid	T
420	Dian Rahma Santoso, S.Pd. M.Pd	Dosen Tetap	BI00356	SPEAKING FOR ACADEMIC PURPOSES	2	2	3	A1	PENDIDIKAN BAHASA INGGRIS	RABU	1	302	Valid	T
421	Didik Hariyanto, S.Sos., M.Si	Dosen Tetap	IK00405	MARKETING PUBLIC RELATIONS	3	3	5	A2	ILMU KOMUNIKASI	RABU	5	802	Pending	T
422	Didik Hariyanto, S.Sos., M.Si	Dosen Tetap	IK00405	MARKETING PUBLIC RELATIONS	3	3	5	B1	ILMU KOMUNIKASI	RABU	11	311	Pending	T
423	Didik Hariyanto, S.Sos., M.Si	Dosen Tetap	IK00405	MARKETING PUBLIC RELATIONS	3	3	5	A1	ILMU KOMUNIKASI	RABU	2	302	Pending	T
424	Didik Hariyanto, S.Sos., M.Si	Dosen Tetap	IK00301	PENGANTAR ILMU KOMUNIKASI	3	3	1	A1	ILMU KOMUNIKASI	SELASA	4	306	Valid	T
425	Didik Hariyanto, S.Sos., M.Si	Dosen Tetap	IK00301	PENGANTAR ILMU KOMUNIKASI	3	3	1	A2	ILMU KOMUNIKASI	SELASA	2	307	Valid	T
426	Didik Hariyanto, S.Sos., M.Si	Dosen Tetap	IK00301	PENGANTAR ILMU KOMUNIKASI	3	3	1	B1	ILMU KOMUNIKASI	SELASA	11	306	Valid	T
427	Dina Dwi Oktavia Rini, SE., MSA	Dosen Tetap	AK00412	AUDIT MANAJEMEN	3	3	7	A2	AKUNTANSI	KAMIS	4	402	Valid	T
428	Dina Dwi Oktavia Rini, SE., MSA	Dosen Tetap	AK00412	AUDIT MANAJEMEN	3	3	7	A1	AKUNTANSI	RABU	2	401	Valid	T
429	Dina Dwi Oktavia Rini, SE., MSA	Dosen Tetap	AK00412	AUDIT MANAJEMEN	3	3	7	A3	AKUNTANSI	SELASA	4	403	Pending	T
430	Dina Dwi Oktavia Rini, SE., MSA	Dosen Tetap	AK00410	AUDITING 1	3	3	5	B3	AKUNTANSI	KAMIS	12	512	Pending	T
431	Dina Dwi Oktavia Rini, SE., MSA	Dosen Tetap	AK00410	AUDITING 1	3	3	5	B2	AKUNTANSI	RABU	12	510	Valid	T
432	Dina Dwi Oktavia Rini, SE., MSA	Dosen Tetap	AK00410	AUDITING 1	3	3	5	B1	AKUNTANSI	SELASA	12	507	Valid	T
433	Djarot Meidi Budi Utomo, Drs., M.Si., Dr.	Dosen Tetap	IK00402	FOTOGRAFI	3	3	3	A1	ILMU KOMUNIKASI	KAMIS	2	310	Valid	T
434	Djarot Meidi Budi Utomo, Drs., M.Si., Dr.	Dosen Tetap	IK00402	FOTOGRAFI	3	3	3	A2	ILMU KOMUNIKASI	KAMIS	5	311	Valid	T
435	Djarot Meidi Budi Utomo, Drs., M.Si., Dr.	Dosen Tetap	IK00402	FOTOGRAFI	3	3	1	B1	ILMU KOMUNIKASI	RABU	12	306	Valid	T
436	Djarot Meidi Budi Utomo, Drs., M.Si., Dr.	Dosen Tetap	IK00402	FOTOGRAFI	3	3	1	A2	ILMU KOMUNIKASI	RABU	5	307	Valid	T
437	Djarot Meidi Budi Utomo, Drs., M.Si., Dr.	Dosen Tetap	IK00402	FOTOGRAFI	3	3	1	A1	ILMU KOMUNIKASI	RABU	2	306	Valid	T
438	Djarot Meidi Budi Utomo, Drs., M.Si., Dr.	Dosen Tetap	IK00402	FOTOGRAFI	3	3	3	B1	ILMU KOMUNIKASI	SELASA	12	307	Valid	T
439	Djarot Meidi Budi Utomo, Drs., M.Si., Dr.	Dosen Tetap	IK00444	PERENCANAAN DAN PRODUKSI AUDIO VISU/	3	3	5	B1	ILMU KOMUNIKASI	KAMIS	11	311	Pending	T
440	Djarot Meidi Budi Utomo, Drs., M.Si., Dr.	Dosen Tetap	IK00444	PERENCANAAN DAN PRODUKSI AUDIO VISU/	3	3	5	A2	ILMU KOMUNIKASI	SELASA	4	802	Valid	T
441	Djarot Meidi Budi Utomo, Drs., M.Si., Dr.	Dosen Tetap	IK00444	PERENCANAAN DAN PRODUKSI AUDIO VISU/	3	3	5	A1	ILMU KOMUNIKASI	SELASA	2	302	Valid	T
442	Djauharoh, SST., M.Kes	Dosen Tetap	BD00406	ASUHAN BALITA	2	3	3	A1	KEBIDANAN	RABU	1	R.6	Valid	T
443	Djauharoh, SST., M.Kes	Dosen Tetap	BD00407	PELAYANAN K B	3	5	3	A1	KEBIDANAN	JUM'AT	1	R.6	Valid	T
444	Djoni Hariyanto, SE. MM. Ak	Dosen Tidak Tetap	AK00518	KOMUNIKASI BISNIS	2	2	5	B2	AKUNTANSI	KAMIS	14	510	Valid	T
445	Djoni Hariyanto, SE. MM. Ak	Dosen Tidak Tetap	AK00518	KOMUNIKASI BISNIS	2	2	5	B1	AKUNTANSI	RABU	15	507	Valid	T
446	Djoni Hariyanto, SE. MM. Ak	Dosen Tidak Tetap	AK00402	SISTEM INFORMASI AKUNTANSI	3	3	3	B3	AKUNTANSI	RABU	12	606	Valid	T

447	Djoni Hariyanto, SE. MM. Ak	Dosen Tidak Tetap	AK00402	SISTEM INFORMASI AKUNTANSI	3	3	3	B2	AKUNTANSI	SELASA	12	605	Valid	T
448	Doni Septi, Lc., M.Pd	Dosen Tetap	PB00410	BALAGHAH 1	2	2	7	A1	PENDIDIKAN BAHASA ARAB	RABU	2	202-A	Valid	T
449	Doni Septi, Lc., M.Pd	Dosen Tetap	PB00410	BALAGHAH 1	2	2	5	B1	PENDIDIKAN BAHASA ARAB	SENIN	12	203	Valid	T
450	Doni Septi, Lc., M.Pd	Dosen Tetap	PB00608	ILMU ASWAT	2	2	5	B1	PENDIDIKAN BAHASA ARAB	JUM'AT	12	203	Valid	T
451	Doni Septi, Lc., M.Pd	Dosen Tetap	PB00401	ILMU LUGHAH	2	2	3	B1	PENDIDIKAN BAHASA ARAB	JUM'AT	10	301	Valid	T
452	Doni Septi, Lc., M.Pd	Dosen Tetap	PA00360	MAHARAH ISTIMA` DAN KALAM	2	2	1	B1	PENDIDIKAN AGAMA ISLAM	SELASA	12	305	Valid	T
453	Doni Septi, Lc., M.Pd	Dosen Tetap	PA00360	MAHARAH ISTIMA` DAN KALAM	2	2	1	B2	PENDIDIKAN AGAMA ISLAM	SELASA	10	202A	Valid	T
454	Doni Septi, Lc., M.Pd	Dosen Tetap	PB00451	MAHARAH ISTIMA` I LIL MUBTADI`IN	2	2	1	B1	PENDIDIKAN BAHASA ARAB	SELASA	14	204	Valid	T
455	Doni Septi, Lc., M.Pd	Dosen Tetap	PA00317	USHUL FIQH	2	2	5	A1	PENDIDIKAN AGAMA ISLAM	SENIN	1	304	Valid	T
456	Doso Djoko Setyo Prayitno, S.Sos, M.Ikom	Dosen Tidak Tetap	IK00415	MANAJ. INDUSTRI MEDIA MASSA	3	3	7	A1B	ILMU KOMUNIKASI	RABU	5	TV	Valid	T
457	Doso Djoko Setyo Prayitno, S.Sos, M.Ikom	Dosen Tidak Tetap	IK00340	TEKNIK PENULISAN NASKAH RTF	3	3	3	B1	ILMU KOMUNIKASI	JUM'AT	13	307	Valid	T
458	Doso Djoko Setyo Prayitno, S.Sos, M.Ikom	Dosen Tidak Tetap	IK00340	TEKNIK PENULISAN NASKAH RTF	3	3	3	A1	ILMU KOMUNIKASI	KAMIS	5	310	Valid	T
459	Doso Djoko Setyo Prayitno, S.Sos, M.Ikom	Dosen Tidak Tetap	IK00340	TEKNIK PENULISAN NASKAH RTF	3	3	3	A2	ILMU KOMUNIKASI	KAMIS	2	311	Valid	T
460	Duwi Rahayu, SE. MA	Dosen Tidak Tetap	AK00301	AKUNTANSI PENGANTAR 1	3	3	1	A4	AKUNTANSI	RABU	2	606	Valid	T
461	Duwi Rahayu, SE. MA	Dosen Tidak Tetap	AK00301	AKUNTANSI PENGANTAR 1	3	3	1	B4	AKUNTANSI	SELASA	14	606	Valid	T
462	Duwi Rahayu, SE. MA	Dosen Tidak Tetap	AK00402	SISTEM INFORMASI AKUNTANSI	3	3	3	A2	AKUNTANSI	JUM'AT	2	404	Valid	T
463	Duwi Rahayu, SE. MA	Dosen Tidak Tetap	AK00402	SISTEM INFORMASI AKUNTANSI	3	3	3	B1	AKUNTANSI	JUM'AT	12	505	Valid	T
464	Duwi Rahayu, SE. MA	Dosen Tidak Tetap	AK00402	SISTEM INFORMASI AKUNTANSI	3	3	3	A3	AKUNTANSI	SENIN	2	505	Valid	T
465	Duwi Rahayu, SE. MA	Dosen Tidak Tetap	AK00402	SISTEM INFORMASI AKUNTANSI	3	3	3	A1	AKUNTANSI	SENIN	4	605	Valid	T
466	Duwi Rahayu, SE. MA	Dosen Tidak Tetap	AK00417	TEORI AKUNTANSI	3	3	7	A2	AKUNTANSI	SELASA	2	402	Valid	T
467	Dwi Hadidjaja Rasjid Saputra, Ir. MT	Dosen Tetap	TE00316	ELEKTRONIKA	2	2	3	B1	TEKNIK ELEKTRO	RABU	12	P405	Valid	T
468	Dwi Hadidjaja Rasjid Saputra, Ir. MT	Dosen Tetap	TE00316	ELEKTRONIKA	2	2	3	B2	TEKNIK ELEKTRO	RABU	14	P407	Valid	T
469	Dwi Hadidjaja Rasjid Saputra, Ir. MT	Dosen Tetap	TE00316	ELEKTRONIKA	2	2	3	A1	TEKNIK ELEKTRO	SELASA	4	301	Valid	T
470	Dwi Hadidjaja Rasjid Saputra, Ir. MT	Dosen Tetap	TM00409	MEKATRONIKA DAN ROBOTIKA	2	2	7	A1	TEKNIK MESIN	SENIN	4	406	Valid	T
471	Dwi Hadidjaja Rasjid Saputra, Ir. MT	Dosen Tetap	TE00420	PERANCANGAN DAN SIMULASI VLSI	3	3	7	B2	TEKNIK ELEKTRO	JUM'AT	14	P406	Valid	T
472	Dwi Hadidjaja Rasjid Saputra, Ir. MT	Dosen Tetap	TE00420	PERANCANGAN DAN SIMULASI VLSI	3	3	7	B1	TEKNIK ELEKTRO	KAMIS	11		Valid	T
473	Dwi Hadidjaja Rasjid Saputra, Ir. MT	Dosen Tetap	TE00420	PERANCANGAN DAN SIMULASI VLSI	3	3	7	B3	TEKNIK ELEKTRO	KAMIS	14	P404	Valid	T
474	Dwi Hadidjaja Rasjid Saputra, Ir. MT	Dosen Tetap	TE00431	PRAKTIKUM ELEKTRONIKA	1	1	3	A1	TEKNIK ELEKTRO	SABTU	3	LAB	Valid	T
475	Dwi Hadidjaja Rasjid Saputra, Ir. MT	Dosen Tetap	TE00431	PRAKTIKUM ELEKTRONIKA	1	1	3	B1	TEKNIK ELEKTRO	SABTU	7	LAB	Valid	T
476	Dwi Hadidjaja Rasjid Saputra, Ir. MT	Dosen Tetap	TE00431	PRAKTIKUM ELEKTRONIKA	1	1	3	B2	TEKNIK ELEKTRO	SABTU	9	LAB	Valid	T
477	Dwi Hadidjaja Rasjid Saputra, Ir. MT	Dosen Tetap	TE00332	SEMINAR PROPOSAL	2	2	7	B3	TEKNIK ELEKTRO	JUM'AT	12	P403	Valid	T
478	Dwi Hadidjaja Rasjid Saputra, Ir. MT	Dosen Tetap	TE00332	SEMINAR PROPOSAL	2	2	7	B2	TEKNIK ELEKTRO	SELASA	12	P402	Valid	T
479	Dwi Hadidjaja Rasjid Saputra, Ir. MT	Dosen Tetap	TE00422	TEKNIK INTERFACE DAN PERIPHERAL	3	3	7	B1	TEKNIK ELEKTRO	SELASA	14	P405	Pending	T
480	Dwi Nastiti, Dra., M.Si	Dosen Tetap	PS00435	ASESMEN PSIKOLOGI (TES RO, TAT-CAT)	4	4	7	A1	PSIKOLOGI	RABU	2	405	Valid	T
481	Dwi Nastiti, Dra., M.Si	Dosen Tetap	PS00435	ASESMEN PSIKOLOGI (TES RO, TAT-CAT)	4	4	7	A2	PSIKOLOGI	SELASA	4	406	Valid	T
482	Dwi Nastiti, Dra., M.Si	Dosen Tetap	PS00435	ASESMEN PSIKOLOGI (TES RO, TAT-CAT)	4	4	7	B1	PSIKOLOGI	SELASA	14	405	Valid	T
483	Dwi Nastiti, Dra., M.Si	Dosen Tetap	PS00435	ASESMEN PSIKOLOGI (TES RO, TAT-CAT)	4	4	7	B2	PSIKOLOGI	SELASA	12	406	Valid	T
484	Dwi Nastiti, Dra., M.Si	Dosen Tetap	PS00416	PSIKOLOGI PROYEKSI	2	2	5	A3	PSIKOLOGI	JUM'AT	2	304	Valid	T
485	Dwi Nastiti, Dra., M.Si	Dosen Tetap	PS00416	PSIKOLOGI PROYEKSI	2	2	5	A1	PSIKOLOGI	KAMIS	2	301	Valid	T
486	Dwi Nastiti, Dra., M.Si	Dosen Tetap	PS00416	PSIKOLOGI PROYEKSI	2	2	5	A2	PSIKOLOGI	SELASA	5	302	Valid	T
487	Dwi Nastiti, Dra., M.Si	Dosen Tetap	PS00416	PSIKOLOGI PROYEKSI	2	2	5	B2	PSIKOLOGI	SENIN	12	302	Valid	T
488	Dwi Nastiti, Dra., M.Si	Dosen Tetap	PS00416	PSIKOLOGI PROYEKSI	2	2	5	B1	PSIKOLOGI	SENIN	14	301	Valid	T
489	Dwiani Agustin Diyawati, SP., MMA.	Dosen Tidak Tetap	BP00433	PENYULUHAN PERTANIAN	2	2	7	A1	AGROTEKNOLOGI	RABU	2	303	Valid	T
490	Dwiani Agustin Diyawati, SP., MMA.	Dosen Tidak Tetap	BP00433	PENYULUHAN PERTANIAN	2	2	7	B1	AGROTEKNOLOGI	RABU	12	303	Valid	T
491	Dzulfikar Akbar Romadlon, S. Fil.I., M.Ud	Dosen Tetap	TD00103	AL-ISLAM	2	2	1	B1	TEKNIK INDUSTRI	RABU	12	304	Valid	T
492	Dzulfikar Akbar Romadlon, S. Fil.I., M.Ud	Dosen Tetap	TD00103	AL-ISLAM	2	2	1	B2	TEKNIK INDUSTRI	RABU	14	303	Valid	T
493	Dzulfikar Akbar Romadlon, S. Fil.I., M.Ud	Dosen Tetap	TD00103	AL-ISLAM	2	2	1	A2	TEKNIK INDUSTRI	SELASA	2	303	Pending	T
494	Dzulfikar Akbar Romadlon, S. Fil.I., M.Ud	Dosen Tetap	TD00103	AL-ISLAM	2	2	1	A1	TEKNIK INDUSTRI	SELASA	4	304	Valid	T
495	Dzulfikar Akbar Romadlon, S. Fil.I., M.Ud	Dosen Tetap	AK00105	AL-ISLAM DAN KEMUHAMMADIYAHAN 3	2	2	3	A3	AKUNTANSI	KAMIS	5	505	Valid	T
496	Dzulfikar Akbar Romadlon, S. Fil.I., M.Ud	Dosen Tetap	AK00105	AL-ISLAM DAN KEMUHAMMADIYAHAN 3	2	2	3	A2	AKUNTANSI	KAMIS	2	404	Valid	T

497	Dzulfikar Akbar Romadlon, S. Fil.I., M.Ud	Dosen Tetap	AK00105	AL-ISLAM DAN KEMUHAMMADIYAHAN 3	2	2	3	A1	AKUNTANSI	RABU	2	605	Valid	T
498	Dzulfikar Akbar Romadlon, S. Fil.I., M.Ud	Dosen Tetap	PA00361	FILSAFAT ILMU	2	2	1	B2	PENDIDIKAN AGAMA ISLAM	JUM'AT	12	202A	Valid	T
499	Dzulfikar Akbar Romadlon, S. Fil.I., M.Ud	Dosen Tetap	PA00361	FILSAFAT ILMU	2	2	1	B1	PENDIDIKAN AGAMA ISLAM	KAMIS	10	305	Valid	T
500	Dzulfikar Akbar Romadlon, S. Fil.I., M.Ud	Dosen Tetap	PB00302	METODOLOGI STUDI ISLAM	3	3	1	B1UB	PENDIDIKAN BAHASA ARAB	SABTU	4	204	Pending	T
501	Dzulfikar Akbar Romadlon, S. Fil.I., M.Ud	Dosen Tetap	PB00317	SEJARAH PERADABAN ISLAM	2	2	5	B1	PENDIDIKAN BAHASA ARAB	KAMIS	12	203	Pending	T
502	Edi Widodo, ST., MT	Dosen Tetap	TM00305	ALGORITMA PEMROGRAMAN KOMPUTER	2	2	1	B2	TEKNIK MESIN	SELASA	14	406	Valid	T
503	Edi Widodo, ST., MT	Dosen Tetap	TM00305	ALGORITMA PEMROGRAMAN KOMPUTER	2	2	1	B1	TEKNIK MESIN	SELASA	12	405	Valid	T
504	Edi Widodo, ST., MT	Dosen Tetap	TM00305	ALGORITMA PEMROGRAMAN KOMPUTER	2	2	1	A1	TEKNIK MESIN	SENIN	2	401	Valid	T
505	Edi Widodo, ST., MT	Dosen Tetap	TM00330	MATEMATIKA TEKNIK	3	3	3	A1	TEKNIK MESIN	SELASA	2	403	Valid	T
506	Edi Widodo, ST., MT	Dosen Tetap	TM00312	MEKANIKA TEKNIK 2	2	2	3	A1	TEKNIK MESIN	KAMIS	2	403	Pending	T
507	Edi Widodo, ST., MT	Dosen Tetap	TM00437	PRAKTIKUM TEKNIK TENAGA LISTRIK	1	1	5	B2	TEKNIK MESIN	SABTU	8	LAB2	Valid	T
508	Edi Widodo, ST., MT	Dosen Tetap	TM00437	PRAKTIKUM TEKNIK TENAGA LISTRIK	1	1	5	B1	TEKNIK MESIN	SABTU	6	LAB2	Valid	T
509	Edi Widodo, ST., MT	Dosen Tetap	TM00437	PRAKTIKUM TEKNIK TENAGA LISTRIK	1	1	5	A1	TEKNIK MESIN	SABTU	2	LAB2	Pending	T
510	Edwin Yogi Laayrananta, M.I.Kom	Dosen Tidak Tetap	AK00108	PANCASILA	2	2	1	B4	AKUNTANSI	KAMIS	14	606	Valid	T
511	Edwin Yogi Laayrananta, M.I.Kom	Dosen Tidak Tetap	AK00108	PANCASILA	2	2	1	B3	AKUNTANSI	RABU	12	612	Valid	T
512	Edwin Yogi Laayrananta, M.I.Kom	Dosen Tidak Tetap	AK00108	PANCASILA	2	2	1	A3	AKUNTANSI	SELASA	2	612	Valid	T
513	Edwin Yogi Laayrananta, M.I.Kom	Dosen Tidak Tetap	AK00108	PANCASILA	2	2	1	A1	AKUNTANSI	SELASA	4	607	Valid	T
514	Edwin Yogi Laayrananta, M.I.Kom	Dosen Tidak Tetap	AK00108	PANCASILA	2	2	1	B2	AKUNTANSI	SENIN	15	610	Valid	T
515	Edwin Yogi Laayrananta, M.I.Kom	Dosen Tidak Tetap	AK00108	PANCASILA	2	2	1	A2	AKUNTANSI	SENIN	2	610	Valid	T
516	Edwin Yogi Laayrananta, M.I.Kom	Dosen Tidak Tetap	AK00108	PANCASILA	2	2	1	A4	AKUNTANSI	SENIN	4	606	Valid	T
517	Edwin Yogi Laayrananta, M.I.Kom	Dosen Tidak Tetap	AK00108	PANCASILA	2	2	1	B1	AKUNTANSI	SENIN	12	607	Valid	T
518	Edwin Yogi Laayrananta, M.I.Kom	Dosen Tidak Tetap	MJ00109	PENDIDIKAN KEWARGANEGARAAN	2	2	1	B2	MANAJEMEN	JUM'AT	14	701	Pending	T
519	Edwin Yogi Laayrananta, M.I.Kom	Dosen Tidak Tetap	MJ00109	PENDIDIKAN KEWARGANEGARAAN	2	2	1	B1	MANAJEMEN	JUM'AT	12	700	Pending	T
520	Edwin Yogi Laayrananta, M.I.Kom	Dosen Tidak Tetap	BD00109	PENDIDIKAN KEWARGANEGARAAN	2	2	3	A1	KEBIDANAN	RABU	7	R.1	Valid	T
521	Edwin Yogi Laayrananta, M.I.Kom	Dosen Tidak Tetap	MJ00109	PENDIDIKAN KEWARGANEGARAAN	2	2	1	B3	MANAJEMEN	RABU	15	702	Pending	T
522	Effy Wardati Maryam, S.Psi., M.Si.	Dosen DPK	PS00433	INTERVENSI PSIKOLOGI (KOMUNITAS DAN PI	4	4	7	A2	PSIKOLOGI	RABU	2	406	Valid	T
523	Effy Wardati Maryam, S.Psi., M.Si.	Dosen DPK	PS00433	INTERVENSI PSIKOLOGI (KOMUNITAS DAN PI	4	4	7	A1	PSIKOLOGI	SELASA	2	405	Valid	T
524	Effy Wardati Maryam, S.Psi., M.Si.	Dosen DPK	PS00338	PSIKOLOGI SOSIAL	6	6	3	B2	PSIKOLOGI	RABU	12	404	Valid	T
525	Effy Wardati Maryam, S.Psi., M.Si.	Dosen DPK	PS00338	PSIKOLOGI SOSIAL	6	6	3	A2	PSIKOLOGI	SELASA	4	404	Valid	T
526	Eko Agus Suprayitno, S.Si. MT	Dosen Tetap	TE00418	MEKATRONIKA	3	3	7	B3	TEKNIK ELEKTRO	RABU	12	LAB	Pending	T
527	Eko Agus Suprayitno, S.Si. MT	Dosen Tetap	TE00418	MEKATRONIKA	3	3	7	B2	TEKNIK ELEKTRO	SELASA	12	P402	Valid	T
528	Eko Agus Suprayitno, S.Si. MT	Dosen Tetap	TE00418	MEKATRONIKA	3	3	7	B1	TEKNIK ELEKTRO	SENIN	14	P407	Valid	T
529	Eko Agus Suprayitno, S.Si. MT	Dosen Tetap	TE00418	MEKATRONIKA	3	3	7	A1	TEKNIK ELEKTRO	SENIN	4	405	Valid	T
530	Eko Agus Suprayitno, S.Si. MT	Dosen Tetap	TE00417	PERANCANGAN BERBASIS KOMPUTER	3	3	5	B1	TEKNIK ELEKTRO	KAMIS	14	P404	Valid	T
531	Eko Asmanto, S.Ag., MA, Dr	Dosen Tetap	MJ00103	AL-ISLAM	2	2	1	A2	MANAJEMEN	SENIN	6	701	Valid	T
532	Eko Asmanto, S.Ag., MA, Dr	Dosen Tetap	MJ00103	AL-ISLAM	2	2	1	A1	MANAJEMEN	SENIN	2	700	Valid	T
533	Eko Asmanto, S.Ag., MA, Dr	Dosen Tetap	PS00105	AL-ISLAM DAN KEMUHAMMADIYAHAN 3	2	2	3	A1	PSIKOLOGI	KAMIS	2	403	Valid	T
534	Eko Asmanto, S.Ag., MA, Dr	Dosen Tetap	PS00305	FILSAFAT MANUSIA	2	2	1	A1	PSIKOLOGI	KAMIS	4	401	Valid	T
535	Eko Asmanto, S.Ag., MA, Dr	Dosen Tetap	PS00305	FILSAFAT MANUSIA	2	2	1	A2	PSIKOLOGI	KAMIS	2	402	Valid	T
536	Eko Asmanto, S.Ag., MA, Dr	Dosen Tetap	PS00305	FILSAFAT MANUSIA	2	2	1	A3	PSIKOLOGI	SENIN	7	402	Pending	T
537	Eko Asmanto, S.Ag., MA, Dr	Dosen Tetap	PB00308	ILMU TASAWUF	2	2	5	B1	PENDIDIKAN BAHASA ARAB	RABU	10	203	Valid	T
538	Eko Asmanto, S.Ag., MA, Dr	Dosen Tetap	PA00307	ILMU TASAWUF / PENDIDIKAN AKHLAQ	2	2	5	A1	PENDIDIKAN AGAMA ISLAM	SELASA	1	304	Valid	T
539	Eko Asmanto, S.Ag., MA, Dr	Dosen Tetap	PB00302	METODOLOGI STUDI ISLAM	3	3	1	B1	PENDIDIKAN BAHASA ARAB	RABU	12	204	Valid	T
540	Eko Asmanto, S.Ag., MA, Dr	Dosen Tetap	PA00316	SEJARAH PERADABAN ISLAM	2	2	3	A1	PENDIDIKAN AGAMA ISLAM	RABU	3	301	Valid	T
541	Eko Asmanto, S.Ag., MA, Dr	Dosen Tetap	PA00316	SEJARAH PERADABAN ISLAM	2	2	3	A2	PENDIDIKAN AGAMA ISLAM	RABU	1	303	Valid	T
542	Eko Hardiansyah, S.Psi. M.Psi. Psi	Dosen Tetap	PS00434	CHOICE THEORY/ REALITY THERAPY *)	2	2	7	B1	PSIKOLOGI	KAMIS	12	405	Valid	T
543	Eko Hardiansyah, S.Psi. M.Psi. Psi	Dosen Tetap	PS00434	CHOICE THEORY/ REALITY THERAPY *)	2	2	7	A1	PSIKOLOGI	SELASA	4	405	Valid	T
544	Eko Hardiansyah, S.Psi. M.Psi. Psi	Dosen Tetap	PS00434	CHOICE THEORY/ REALITY THERAPY *)	2	2	7	A2	PSIKOLOGI	SELASA	2	406	Valid	T
545	Eko Hardiansyah, S.Psi. M.Psi. Psi	Dosen Tetap	PS00305	FILSAFAT MANUSIA	2	2	1	B1	PSIKOLOGI	KAMIS	15	401	Valid	T
546	Eko Hardiansyah, S.Psi. M.Psi. Psi	Dosen Tetap	PS00305	FILSAFAT MANUSIA	2	2	1	B2	PSIKOLOGI	SENIN	14	402	Valid	T

547	Emy Rosna Wati, SH., MH	Dosen Tetap	HK00371	HUKUM ACARA PIDANA	2	2	5	B1	HUKUM	KAMIS	14	305	Pending	T
548	Emy Rosna Wati, SH., MH	Dosen Tetap	HK00371	HUKUM ACARA PIDANA	2	2	5	A1	HUKUM	SABTU	2	305	Pending	T
549	Emy Rosna Wati, SH., MH	Dosen Tetap	HK00340	HUKUM DAN HAM	2	2	3	B1	HUKUM	KAMIS	12	202	Valid	T
550	Emy Rosna Wati, SH., MH	Dosen Tetap	HK00340	HUKUM DAN HAM	2	2	3	A1	HUKUM	SABTU	4	202	Pending	T
551	Emy Rosna Wati, SH., MH	Dosen Tetap	RM00101	PANCASILA	2	2	1	A1	MANAJEMEN INFORMASI KESEHATAN	JUM'AT	12	A1	Valid	T
552	Emy Rosna Wati, SH., MH	Dosen Tetap	HK00110	PENDIDIKAN KEWARGANEGARAAN	2	2	1	A1	HUKUM	KAMIS	4	201	Pending	T
553	Emy Rosna Wati, SH., MH	Dosen Tetap	RM00106	PENDIDIKAN KEWARGANEGARAAN	2	2	1	A1	MANAJEMEN INFORMASI KESEHATAN	RABU	12	A1	Valid	T
554	Emy Rosna Wati, SH., MH	Dosen Tetap	PS00109	PENDIDIKAN KEWARGANEGARAAN	2	2	1	A2	PSIKOLOGI	RABU	2	402	Valid	T
555	Emy Rosna Wati, SH., MH	Dosen Tetap	PS00109	PENDIDIKAN KEWARGANEGARAAN	2	2	1	A3	PSIKOLOGI	RABU	4	301	Valid	T
556	Emy Rosna Wati, SH., MH	Dosen Tetap	HK00110	PENDIDIKAN KEWARGANEGARAAN	2	2	1	B1	HUKUM	SABTU	12	201	Pending	T
557	Emy Rosna Wati, SH., MH	Dosen Tetap	PS00109	PENDIDIKAN KEWARGANEGARAAN	2	2	1	B2	PSIKOLOGI	SELASA	14	402	Valid	T
558	Emy Rosna Wati, SH., MH	Dosen Tetap	PS00109	PENDIDIKAN KEWARGANEGARAAN	2	2	1	B1	PSIKOLOGI	SELASA	12	401	Pending	T
559	Emy Rosna Wati, SH., MH	Dosen Tetap	PS00109	PENDIDIKAN KEWARGANEGARAAN	2	2	1	A1	PSIKOLOGI	SELASA	2	401	Valid	T
560	Emy Rosna Wati, SH., MH	Dosen Tetap	DA00109	PENDIDIKAN PANCASILA	2	2	1	A1	TEKNOLOGI LABORATORIUM MEDIS	KAMIS	7	R.302	Valid	T
561	Eni Fariyatul Fahyuni, S.Psi., M.Pd.I	Dosen Tetap	PA00329	BIMBINGAN DAN KONSELING	2	2	7	A1	PENDIDIKAN AGAMA ISLAM	RABU	3	302	Valid	T
562	Eni Fariyatul Fahyuni, S.Psi., M.Pd.I	Dosen Tetap	PG00331	PENDIDIKAN ANAK BERKEBUTUHAN KHUSUS	2	2	5	A1	PENDIDIKAN GURU MI	JUM'AT	1	307	Valid	T
563	Eni Fariyatul Fahyuni, S.Psi., M.Pd.I	Dosen Tetap	PG00310	PSIKOLOGI BELAJAR	2	2	3	A1	PENDIDIKAN GURU MI	RABU	1	304	Valid	T
564	Eni Fariyatul Fahyuni, S.Psi., M.Pd.I	Dosen Tetap	PA00325	PSIKOLOGI BELAJAR	3	3	3	A1	PENDIDIKAN AGAMA ISLAM	SENIN	3	301	Valid	T
565	Eni Fariyatul Fahyuni, S.Psi., M.Pd.I	Dosen Tetap	PA00325	PSIKOLOGI BELAJAR	3	3	3	A2	PENDIDIKAN AGAMA ISLAM	SENIN	1	303	Valid	T
566	Eni Fariyatul Fahyuni, S.Psi., M.Pd.I	Dosen Tetap	PA00326	PSIKOLOGI PERKEMBANGAN	2	2	3	B1	PENDIDIKAN AGAMA ISLAM	JUM'AT	12	301	Valid	T
567	Eni Fariyatul Fahyuni, S.Psi., M.Pd.I	Dosen Tetap	PA00326	PSIKOLOGI PERKEMBANGAN	2	2	3	A1	PENDIDIKAN AGAMA ISLAM	JUM'AT	3	301	Valid	T
568	Eni Fariyatul Fahyuni, S.Psi., M.Pd.I	Dosen Tetap	PA00326	PSIKOLOGI PERKEMBANGAN	2	2	5	A1	PENDIDIKAN AGAMA ISLAM	KAMIS	3	304	Valid	T
569	Eni Fariyatul Fahyuni, S.Psi., M.Pd.I	Dosen Tetap	PA00326	PSIKOLOGI PERKEMBANGAN	2	2	5	B1	PENDIDIKAN AGAMA ISLAM	KAMIS	12	304	Valid	T
570	Eni Fariyatul Fahyuni, S.Psi., M.Pd.I	Dosen Tetap	PA00326	PSIKOLOGI PERKEMBANGAN	2	2	3	A2	PENDIDIKAN AGAMA ISLAM	KAMIS	1	303	Valid	T
571	Eni Fariyatul Fahyuni, S.Psi., M.Pd.I	Dosen Tetap	PB00320	PSIKOLOGI PERKEMBANGAN	2	2	3	B1	PENDIDIKAN BAHASA ARAB	SENIN	12	301	Valid	T
572	Eni Rustianingsih, Ir. MT.	Dosen Tidak Tetap	AN00406	PERENCANAAN PEMBANGUNAN	3	3	5	B1	ADMINISTRASI PUBLIK	RABU	15	208	Valid	T
573	Eni Rustianingsih, Ir. MT.	Dosen Tidak Tetap	AN00406	PERENCANAAN PEMBANGUNAN	3	3	5	A1	ADMINISTRASI PUBLIK	SABTU	2	206	Valid	T
574	Eni Rustianingsih, Ir. MT.	Dosen Tidak Tetap	AN00406	PERENCANAAN PEMBANGUNAN	3	3	5	A2	ADMINISTRASI PUBLIK	SABTU	5	LABPR	Valid	T
575	Enik Setiyawati, S.Pd., M.Pd	Dosen Tetap	SD00605	PENGELOLAAN LABORATORIUM IPA SD	2	2	7	A2	PENDIDIKAN GURU SEKOLAH DASAR	RABU	2	305	Pending	T
576	Enik Setiyawati, S.Pd., M.Pd	Dosen Tetap	SD00605	PENGELOLAAN LABORATORIUM IPA SD	2	2	7	A3	PENDIDIKAN GURU SEKOLAH DASAR	SABTU	4	205	Pending	T
577	Enik Setiyawati, S.Pd., M.Pd	Dosen Tetap	SD00605	PENGELOLAAN LABORATORIUM IPA SD	2	2	7	A4	PENDIDIKAN GURU SEKOLAH DASAR	SABTU	2	206	Pending	T
578	Enik Setiyawati, S.Pd., M.Pd	Dosen Tetap	SD00605	PENGELOLAAN LABORATORIUM IPA SD	2	2	7	B2	PENDIDIKAN GURU SEKOLAH DASAR	SENIN	12	3080	Pending	T
579	Enik Setiyawati, S.Pd., M.Pd	Dosen Tetap	SD00605	PENGELOLAAN LABORATORIUM IPA SD	2	2	7	B1	PENDIDIKAN GURU SEKOLAH DASAR	SENIN	13	307	Pending	T
580	Enik Setiyawati, S.Pd., M.Pd	Dosen Tetap	SD00415	PENGEMBANGAN PEMBELAJARAN I P A S D	3	3	5	B1	PENDIDIKAN GURU SEKOLAH DASAR	JUM'AT	10	5	Pending	T
581	Enik Setiyawati, S.Pd., M.Pd	Dosen Tetap	SD00415	PENGEMBANGAN PEMBELAJARAN I P A S D	3	3	5	B2	PENDIDIKAN GURU SEKOLAH DASAR	SELASA	13	306	Valid	T
582	Enik Setiyawati, S.Pd., M.Pd	Dosen Tetap	SD00415	PENGEMBANGAN PEMBELAJARAN I P A S D	3	3	5	A3	PENDIDIKAN GURU SEKOLAH DASAR	SENIN	2	612	Valid	T
583	Enik Setiyawati, S.Pd., M.Pd	Dosen Tetap	SD00508	SEMINAR PROPOSAL	2	2	7	A1	PENDIDIKAN GURU SEKOLAH DASAR	JUM'AT	2	304	Valid	T
584	Ermawati Zulikhatin Nuroh, SS., M.Pd.	Dosen Tetap	BI00366	ACADEMIC WRITING	2	2	5	A2	PENDIDIKAN BAHASA INGGRIS	KAMIS	1	PASCA	Valid	T
585	Ermawati Zulikhatin Nuroh, SS., M.Pd.	Dosen Tetap	BI00366	ACADEMIC WRITING	2	2	5	B1	PENDIDIKAN BAHASA INGGRIS	SELASA	12	SAC	Valid	T
586	Ermawati Zulikhatin Nuroh, SS., M.Pd.	Dosen Tetap	HK00345	BAHASA INGGRIS	2	2	1	B1	HUKUM	JUM'AT	14	201	Valid	T
587	Ermawati Zulikhatin Nuroh, SS., M.Pd.	Dosen Tetap	HK00345	BAHASA INGGRIS	2	2	1	A1	HUKUM	SABTU	2	201	Valid	T
588	Ermawati Zulikhatin Nuroh, SS., M.Pd.	Dosen Tetap	SD00302	BAHASA INGGRIS 1	2	2	1	A2	PENDIDIKAN GURU SEKOLAH DASAR	JUM'AT	2	204	Valid	T
589	Ermawati Zulikhatin Nuroh, SS., M.Pd.	Dosen Tetap	TM00301	BAHASA INGGRIS 1	2	2	1	A1	TEKNIK MESIN	KAMIS	2	401	Valid	T
590	Ermawati Zulikhatin Nuroh, SS., M.Pd.	Dosen Tetap	SD00302	BAHASA INGGRIS 1	2	2	1	A4	PENDIDIKAN GURU SEKOLAH DASAR	RABU	5	306B	Valid	T
591	Ermawati Zulikhatin Nuroh, SS., M.Pd.	Dosen Tetap	PU00321	BAHASA INGGRIS 1	2	2	1	B1	PENDIDIKAN GURU PENDIDIKAN ANAK	RABU	12	LABPAUD	Valid	T
592	Ermawati Zulikhatin Nuroh, SS., M.Pd.	Dosen Tetap	TM00301	BAHASA INGGRIS 1	2	2	1	B1	TEKNIK MESIN	SENIN	12	405	Valid	T
593	Ermawati Zulikhatin Nuroh, SS., M.Pd.	Dosen Tetap	TM00301	BAHASA INGGRIS 1	2	2	1	B2	TEKNIK MESIN	SENIN	14	406	Valid	T
594	Ermawati Zulikhatin Nuroh, SS., M.Pd.	Dosen Tetap	SD00302	BAHASA INGGRIS 1	2	2	1	A1	PENDIDIKAN GURU SEKOLAH DASAR	SENIN	5	202	Valid	T
595	Ermawati Zulikhatin Nuroh, SS., M.Pd.	Dosen Tetap	BI00327	INTRODUCTION TO LITERATURE	2	2	3	A1	PENDIDIKAN BAHASA INGGRIS	JUM'AT	4	302	Valid	T
596	Ermawati Zulikhatin Nuroh, SS., M.Pd.	Dosen Tetap	BI00327	INTRODUCTION TO LITERATURE	2	2	3	B1	PENDIDIKAN BAHASA INGGRIS	JUM'AT	12	302	Valid	T

597	Ermawati Zulikhatin Nuroh, SS., M.Pd.	Dosen Tetap	BI00413	TRANSLATION 2 (ELECTIVE COURSE)	2	2	7	B1	PENDIDIKAN BAHASA INGGRIS	SENIN	10	301	Valid	T
598	Ervin Abdillah, S.Psi., MA	Dosen Tidak Tetap	PS00338	PSIKOLOGI SOSIAL	6	6	3	B1	PSIKOLOGI	SELASA	12	403	Pending	T
599	Ervin Abdillah, S.Psi., MA	Dosen Tidak Tetap	PS00338	PSIKOLOGI SOSIAL	6	6	3	A1	PSIKOLOGI	SELASA	4	403	Valid	T
600	Ervin Abdillah, S.Psi., MA	Dosen Tidak Tetap	PS00336	STATISTIK PSIKOLOGI (INFERENSIAL)	2	2	3	B2	PSIKOLOGI	KAMIS	15	404	Pending	T
601	Ervin Abdillah, S.Psi., MA	Dosen Tidak Tetap	PS00336	STATISTIK PSIKOLOGI (INFERENSIAL)	2	2	3	A2	PSIKOLOGI	SELASA	2	404	Valid	T
602	Ervin Assova, MT	Dosen Tidak Tetap	TD00324	SISTEM KESEHATAN DAN KESELAMATAN KEF	2	2	3	B2	TEKNIK INDUSTRI	JUM'AT	14	307	Valid	T
603	Ervin Assova, MT	Dosen Tidak Tetap	TD00324	SISTEM KESEHATAN DAN KESELAMATAN KEF	2	2	3	B1	TEKNIK INDUSTRI	JUM'AT	12	305	Valid	T
604	Evi Rinata, S.ST. M.Keb	Dosen Tetap	BD00301	BIOLOGI REPRODUKSI 1	2	3	1	A1	KEBIDANAN	KAMIS	7	R.1	Valid	T
605	Evie Destiana, S.Sn., M.Pd	Dosen Tetap	PK00201	ILMU SOSIAL BUDAYA DASAR	3	3	3	A1	PENDIDIKAN TEKNOLOGI INFORMASI	SENIN	4	203	Valid	T
606	Evie Destiana, S.Sn., M.Pd	Dosen Tetap	TE00201	ILMU SOSIAL DAN BUDAYA DASAR	3	3	3	B2	TEKNIK ELEKTRO	KAMIS	11	P407	Valid	T
607	Evie Destiana, S.Sn., M.Pd	Dosen Tetap	TE00201	ILMU SOSIAL DAN BUDAYA DASAR	3	3	3	B1	TEKNIK ELEKTRO	KAMIS	14	P405	Valid	T
608	Evie Destiana, S.Sn., M.Pd	Dosen Tetap	TE00201	ILMU SOSIAL DAN BUDAYA DASAR	3	3	3	A1	TEKNIK ELEKTRO	KAMIS	2	301	Valid	T
609	Evie Destiana, S.Sn., M.Pd	Dosen Tetap	IP00201	ILMU SOSIAL DAN BUDAYA DASAR	3	3	3	A1	PENDIDIKAN ILMU PENGETAHUAN ALA	SENIN	4	203	Valid	Y
610	Evie Destiana, S.Sn., M.Pd	Dosen Tetap	PU00350	LANDASAN PENDIDIKAN	2	2	1	B1	PENDIDIKAN GURU PENDIDIKAN ANAK	JUM'AT	10	LABPAUD	Valid	T
611	Evie Destiana, S.Sn., M.Pd	Dosen Tetap	IP00108	PENDIDIKAN PANCASILA	2	2	1	A1	PENDIDIKAN ILMU PENGETAHUAN ALA	SELASA	1	201	Valid	T
612	Evie Destiana, S.Sn., M.Pd	Dosen Tetap	BI00301	PENGANTAR PENDIDIKAN	2	2	1	B1	PENDIDIKAN BAHASA INGGRIS	SENIN	10	308	Valid	T
613	Evie Destiana, S.Sn., M.Pd	Dosen Tetap	PU00416	SENI MUSIK 2 ANAK USIA DINI	2	2	5	B1	PENDIDIKAN GURU PENDIDIKAN ANAK	SELASA	10	206	Valid	T
614	Evie Destiana, S.Sn., M.Pd	Dosen Tetap	PG00604	SENI TARI DAN MUSIK*	2	2	5	A1	PENDIDIKAN GURU MI	SELASA	3	307	Valid	T
615	Fajar Muharram, S.Sos., M.IP.	Dosen Tetap	TM00108	PANCASILA	2	2	1	A1	TEKNIK MESIN	JUM'AT	4	401	Valid	T
616	Fajar Muharram, S.Sos., M.IP.	Dosen Tetap	TM00108	PANCASILA	2	2	1	B1	TEKNIK MESIN	JUM'AT	14	405	Valid	T
617	Fajar Muharram, S.Sos., M.IP.	Dosen Tetap	TD00108	PANCASILA	2	2	1	B2	TEKNIK INDUSTRI	KAMIS	14	303	Valid	T
618	Fajar Muharram, S.Sos., M.IP.	Dosen Tetap	TD00108	PANCASILA	2	2	1	B1	TEKNIK INDUSTRI	KAMIS	12	304	Valid	T
619	Fajar Muharram, S.Sos., M.IP.	Dosen Tetap	TD00108	PANCASILA	2	2	1	A1	TEKNIK INDUSTRI	KAMIS	4	304	Valid	T
620	Fajar Muharram, S.Sos., M.IP.	Dosen Tetap	TM00108	PANCASILA	2	2	1	B2	TEKNIK MESIN	SELASA	12	406	Valid	T
621	Fajar Muharram, S.Sos., M.IP.	Dosen Tetap	TI00109	PENDIDIKAN KEWARGANEGARAAN	2	2	5	A6	INFORMATIKA	JUM'AT	7	107	Pending	T
622	Fajar Muharram, S.Sos., M.IP.	Dosen Tetap	TI00109	PENDIDIKAN KEWARGANEGARAAN	2	2	5	B2	INFORMATIKA	JUM'AT	12	107	Pending	T
623	Fajar Muharram, S.Sos., M.IP.	Dosen Tetap	TI00109	PENDIDIKAN KEWARGANEGARAAN	2	2	5	A5	INFORMATIKA	KAMIS	6	106	Pending	T
624	Fajar Muharram, S.Sos., M.IP.	Dosen Tetap	TI00109	PENDIDIKAN KEWARGANEGARAAN	2	2	5	A1	INFORMATIKA	KAMIS	2	206	Valid	T
625	Fajar Muharram, S.Sos., M.IP.	Dosen Tetap	TI00109	PENDIDIKAN KEWARGANEGARAAN	2	2	5	A7	INFORMATIKA	RABU	5	201	Pending	T
626	Fajar Muharram, S.Sos., M.IP.	Dosen Tetap	TI00109	PENDIDIKAN KEWARGANEGARAAN	2	2	5	A3	INFORMATIKA	SELASA	2	203.	Pending	T
627	Fajar Muharram, S.Sos., M.IP.	Dosen Tetap	TI00109	PENDIDIKAN KEWARGANEGARAAN	2	2	5	A2	INFORMATIKA	SELASA	4	104	Valid	T
628	Fajar Muharram, S.Sos., M.IP.	Dosen Tetap	TI00109	PENDIDIKAN KEWARGANEGARAAN	2	2	5	A4	INFORMATIKA	SENIN	2	203.	Pending	T
629	Farikh Marzuqi Ammar, Lc. MA.	Dosen Tetap	PB00414	ADAB 1	2	2	7	A1	PENDIDIKAN BAHASA ARAB	SENIN	2	202-A	Valid	T
630	Farikh Marzuqi Ammar, Lc. MA.	Dosen Tetap	PA00363	AL QUR'AN HADITS	3	3	3	B1	PENDIDIKAN AGAMA ISLAM	SELASA	12	301	Valid	T
631	Farikh Marzuqi Ammar, Lc. MA.	Dosen Tetap	PA00605	KHAT ARABY*)	2	2	7	A1	PENDIDIKAN AGAMA ISLAM	SELASA	1	302	Valid	T
632	Farikh Marzuqi Ammar, Lc. MA.	Dosen Tetap	PA00605	KHAT ARABY*)	2	2	7	B1	PENDIDIKAN AGAMA ISLAM	SELASA	10	303	Valid	T
633	Farikh Marzuqi Ammar, Lc. MA.	Dosen Tetap	PB00450	MAHARAH KALAM LIL MUBTADI'IN	2	2	1	B1	PENDIDIKAN BAHASA ARAB	RABU	10	204	Valid	T
634	Farikh Marzuqi Ammar, Lc. MA.	Dosen Tetap	PB00443	MAHARAH KITABAH 2	2	2	5	B1	PENDIDIKAN BAHASA ARAB	RABU	14	309	Valid	T
635	Farikh Marzuqi Ammar, Lc. MA.	Dosen Tetap	PB00440	MAHARAH QIRA'AH 2	2	2	3	B1	PENDIDIKAN BAHASA ARAB	RABU	12	301	Valid	T
636	Fatmawanti Patta, S.Pd.I., M.Pd.I	Dosen Tidak Tetap	IK00105	AL-ISLAM DAN KEMUHAMMADIYAHAN 3	2	2	3	B1	ILMU KOMUNIKASI	KAMIS	14	307	Valid	T
637	Fatmawanti Patta, S.Pd.I., M.Pd.I	Dosen Tidak Tetap	MJ00105	AL-ISLAM DAN KEMUHAMMADIYAHAN 3	2	2	5	B4	MANAJEMEN	SELASA	12	504	Valid	T
638	Fatmawanti Patta, S.Pd.I., M.Pd.I	Dosen Tidak Tetap	MJ00105	AL-ISLAM DAN KEMUHAMMADIYAHAN 3	2	2	5	B3	MANAJEMEN	SENIN	12	503	Valid	T
639	Fatmawanti Patta, S.Pd.I., M.Pd.I	Dosen Tidak Tetap	MJ00105	AL-ISLAM DAN KEMUHAMMADIYAHAN 3	2	2	5	B2	MANAJEMEN	SENIN	14	502	Valid	T
640	Feri Tirtoni, S.Pd., M.Pd	Dosen Tetap	SD00607	DEMOKRASI DAN HAM	2	2	7	B2	PENDIDIKAN GURU SEKOLAH DASAR	JUM'AT	10	3080	Pending	T
641	Feri Tirtoni, S.Pd., M.Pd	Dosen Tetap	SD00607	DEMOKRASI DAN HAM	2	2	7	B1	PENDIDIKAN GURU SEKOLAH DASAR	KAMIS	12	307	Valid	T
642	Feri Tirtoni, S.Pd., M.Pd	Dosen Tetap	SD00607	DEMOKRASI DAN HAM	2	2	7	A3	PENDIDIKAN GURU SEKOLAH DASAR	KAMIS	2	205	Valid	T
643	Feri Tirtoni, S.Pd., M.Pd	Dosen Tetap	SD00607	DEMOKRASI DAN HAM	2	2	7	A4	PENDIDIKAN GURU SEKOLAH DASAR	RABU	3	206	Valid	T
644	Feri Tirtoni, S.Pd., M.Pd	Dosen Tetap	SD00307	KONSEP DASAR P KN	3	3	1	A2	PENDIDIKAN GURU SEKOLAH DASAR	JUM'AT	4	204	Valid	T
645	Feri Tirtoni, S.Pd., M.Pd	Dosen Tetap	SD00307	KONSEP DASAR P KN	3	3	1	A3	PENDIDIKAN GURU SEKOLAH DASAR	KAMIS	4	202	Valid	T
646	Feri Tirtoni, S.Pd., M.Pd	Dosen Tetap	BI00109	PENDIDIKAN KEWARGANEGARAAN	2	2	1	B1	PENDIDIKAN BAHASA INGGRIS	SENIN	12	308	Valid	T

647	Feri Tirtoni, S.Pd., M.Pd	Dosen Tetap	BI00109	PENDIDIKAN KEWARGANEGARAAN	2	2	1	A1	PENDIDIKAN BAHASA INGGRIS	SENIN	2	308	Valid	T
648	Feri Tirtoni, S.Pd., M.Pd	Dosen Tetap	SD00405	PENDIDIKAN P KN S D KELAS AWAL	2	2	3	B1	PENDIDIKAN GURU SEKOLAH DASAR	JUM'AT	12	304	Valid	T
649	Feri Tirtoni, S.Pd., M.Pd	Dosen Tetap	SD00405	PENDIDIKAN P KN S D KELAS AWAL	2	2	3	B2	PENDIDIKAN GURU SEKOLAH DASAR	SENIN	10	305	Valid	T
650	Feri Tirtoni, S.Pd., M.Pd	Dosen Tetap	SD00416	PENGEMBANGAN PEMBELAJARAN P KN S D	3	3	5	B2	PENDIDIKAN GURU SEKOLAH DASAR	RABU	10	306	Valid	T
651	Ferry Adhi Dharma, S.I.Kom., M.I.Kom	Dosen Tidak Tetap	IK00508	KOMUNIKASI LINTAS BUDAYA	2	2	7	A1R	ILMU KOMUNIKASI	SENIN	2	TV	Valid	Y
652	Ferry Adhi Dharma, S.I.Kom., M.I.Kom	Dosen Tidak Tetap	IK00508	KOMUNIKASI LINTAS BUDAYA	2	2	7	A1B	ILMU KOMUNIKASI	SENIN	2	TV	Valid	T
653	Ferry Adhi Dharma, S.I.Kom., M.I.Kom	Dosen Tidak Tetap	IK00508	KOMUNIKASI LINTAS BUDAYA	2	2	7	B1	ILMU KOMUNIKASI	SENIN	12	310	Pending	T
654	Ferry Adhi Dharma, S.I.Kom., M.I.Kom	Dosen Tidak Tetap	IK00318	PENGANTAR SOSIOLOGI	2	2	1	A1	ILMU KOMUNIKASI	JUM'AT	4	306	Valid	T
655	Ferry Adhi Dharma, S.I.Kom., M.I.Kom	Dosen Tidak Tetap	IK00318	PENGANTAR SOSIOLOGI	2	2	1	A2	ILMU KOMUNIKASI	JUM'AT	2	307	Valid	T
656	Ferry Adhi Dharma, S.I.Kom., M.I.Kom	Dosen Tidak Tetap	IK00318	PENGANTAR SOSIOLOGI	2	2	1	B1	ILMU KOMUNIKASI	JUM'AT	14	306	Valid	T
657	Ferry Adhi Dharma, S.I.Kom., M.I.Kom	Dosen Tidak Tetap	AN00308	PENGANTAR SOSIOLOGI	2	2	1	B1	ADMINISTRASI PUBLIK	JUM'AT	12	205	Pending	T
658	Ferry Adhi Dharma, S.I.Kom., M.I.Kom	Dosen Tidak Tetap	AN00308	PENGANTAR SOSIOLOGI	2	2	1	A1	ADMINISTRASI PUBLIK	KAMIS	4	205	Valid	T
659	Ferry Adhi Dharma, S.I.Kom., M.I.Kom	Dosen Tidak Tetap	IK00306	PERKEMBANGAN TEKNOLOGI KOMUNIKASI	2	2	5	B1	ILMU KOMUNIKASI	KAMIS	13	311	Pending	T
660	Ferry Adhi Dharma, S.I.Kom., M.I.Kom	Dosen Tidak Tetap	IK00306	PERKEMBANGAN TEKNOLOGI KOMUNIKASI	2	2	5	A2	ILMU KOMUNIKASI	SELASA	2	802	Pending	T
661	Ferry Adhi Dharma, S.I.Kom., M.I.Kom	Dosen Tidak Tetap	IK00306	PERKEMBANGAN TEKNOLOGI KOMUNIKASI	2	2	5	A1	ILMU KOMUNIKASI	SELASA	5	302	Valid	T
662	Ferry Adhi Dharma, S.I.Kom., M.I.Kom	Dosen Tidak Tetap	IK00308	PSIKOLOGI KOMUNIKASI	2	2	3	A2	ILMU KOMUNIKASI	RABU	2	311	Valid	T
663	Ferry Adhi Dharma, S.I.Kom., M.I.Kom	Dosen Tidak Tetap	IK00308	PSIKOLOGI KOMUNIKASI	2	2	3	A1	ILMU KOMUNIKASI	RABU	5	310	Valid	T
664	Ferry Adhi Dharma, S.I.Kom., M.I.Kom	Dosen Tidak Tetap	IK00308	PSIKOLOGI KOMUNIKASI	2	2	3	B1	ILMU KOMUNIKASI	RABU	14	307	Valid	T
665	Fika Megawati, S.Pd., M.Pd	Dosen Tetap	BI00344	BASIC ENGLISH STRUCTURE	2	2	1	A1	PENDIDIKAN BAHASA INGGRIS	KAMIS	5	308	Valid	T
666	Fika Megawati, S.Pd., M.Pd	Dosen Tetap	BI00344	BASIC ENGLISH STRUCTURE	2	2	1	B1	PENDIDIKAN BAHASA INGGRIS	KAMIS	12	308	Valid	T
667	Fika Megawati, S.Pd., M.Pd	Dosen Tetap	BI00358	PARAGRAPH WRITING	2	2	3	B1	PENDIDIKAN BAHASA INGGRIS	KAMIS	10	302	Valid	T
668	Fika Megawati, S.Pd., M.Pd	Dosen Tetap	BI00358	PARAGRAPH WRITING	2	2	3	A1	PENDIDIKAN BAHASA INGGRIS	KAMIS	1	302	Valid	T
669	Fika Megawati, S.Pd., M.Pd	Dosen Tetap	BI00404	TEACHING MEDIA	2	2	5	A1	PENDIDIKAN BAHASA INGGRIS	JUM'AT	4	207	Pending	T
670	Fika Megawati, S.Pd., M.Pd	Dosen Tetap	BI00404	TEACHING MEDIA	2	2	5	A2	PENDIDIKAN BAHASA INGGRIS	JUM'AT	1	PASCA	Pending	T
671	Fika Megawati, S.Pd., M.Pd	Dosen Tetap	BI00404	TEACHING MEDIA	2	2	5	B1	PENDIDIKAN BAHASA INGGRIS	SELASA	10	SAC	Pending	T
672	Fika Megawati, S.Pd., M.Pd	Dosen Tetap	BI00426	THESIS PROPOSAL SEMINAR	2	2	7	B1	PENDIDIKAN BAHASA INGGRIS	JUM'AT	10	301	Pending	T
673	Finna Rahma Hijria, M.Pd	Dosen Tidak Tetap	SD00412	INOVASI PEMBELAJARAN	2	2	5	A4	PENDIDIKAN GURU SEKOLAH DASAR	JUM'AT	4	301	Valid	T
674	Finna Rahma Hijria, M.Pd	Dosen Tidak Tetap	SD00412	INOVASI PEMBELAJARAN	2	2	5	A1	PENDIDIKAN GURU SEKOLAH DASAR	KAMIS	2	701	Valid	T
675	Finna Rahma Hijria, M.Pd	Dosen Tidak Tetap	SD00412	INOVASI PEMBELAJARAN	2	2	5	A2	PENDIDIKAN GURU SEKOLAH DASAR	KAMIS	4	700	Valid	T
676	Finna Rahma Hijria, M.Pd	Dosen Tidak Tetap	SD00412	INOVASI PEMBELAJARAN	2	2	5	A3	PENDIDIKAN GURU SEKOLAH DASAR	SELASA	3	612	Valid	T
677	Finna Rahma Hijria, M.Pd	Dosen Tidak Tetap	SD00412	INOVASI PEMBELAJARAN	2	2	5	B2	PENDIDIKAN GURU SEKOLAH DASAR	SENIN	13	306	Valid	T
678	Finna Rahma Hijria, M.Pd	Dosen Tidak Tetap	SD00412	INOVASI PEMBELAJARAN	2	2	5	B1	PENDIDIKAN GURU SEKOLAH DASAR	SENIN	10	5	Valid	T
679	Firdaus Su`udiah, M.Pd	Dosen Tetap	SD00316	EVALUASI PEMBELAJARAN DI S D	3	3	5	A3	PENDIDIKAN GURU SEKOLAH DASAR	KAMIS	2	612	Valid	T
680	Firdaus Su`udiah, M.Pd	Dosen Tetap	SD00316	EVALUASI PEMBELAJARAN DI S D	3	3	5	A4	PENDIDIKAN GURU SEKOLAH DASAR	RABU	5	LAB	Valid	T
681	Firdaus Su`udiah, M.Pd	Dosen Tetap	SD00316	EVALUASI PEMBELAJARAN DI S D	3	3	5	B1	PENDIDIKAN GURU SEKOLAH DASAR	RABU	13	5	Valid	T
682	Firdaus Su`udiah, M.Pd	Dosen Tetap	SD00316	EVALUASI PEMBELAJARAN DI S D	3	3	5	B2	PENDIDIKAN GURU SEKOLAH DASAR	SELASA	10	306	Valid	T
683	Firdaus Su`udiah, M.Pd	Dosen Tetap	SD00316	EVALUASI PEMBELAJARAN DI S D	3	3	5	A2	PENDIDIKAN GURU SEKOLAH DASAR	SENIN	5	700	Valid	T
684	Firdaus Su`udiah, M.Pd	Dosen Tetap	SD00316	EVALUASI PEMBELAJARAN DI S D	3	3	5	A1	PENDIDIKAN GURU SEKOLAH DASAR	SENIN	2	701	Valid	T
685	Firdaus Su`udiah, M.Pd	Dosen Tetap	SD00403	PENDIDIKAN I P S S D KELAS AWAL	2	2	3	B1	PENDIDIKAN GURU SEKOLAH DASAR	JUM'AT	10	304	Valid	T
686	Firdaus Su`udiah, M.Pd	Dosen Tetap	SD00403	PENDIDIKAN I P S S D KELAS AWAL	2	2	3	B2	PENDIDIKAN GURU SEKOLAH DASAR	JUM'AT	12	305	Valid	T
687	Firdaus Su`udiah, M.Pd	Dosen Tetap	SD00405	PENDIDIKAN P KN S D KELAS AWAL	2	2	3	A2	PENDIDIKAN GURU SEKOLAH DASAR	SELASA	4	307	Valid	T
688	Firdaus Su`udiah, M.Pd	Dosen Tetap	SD00405	PENDIDIKAN P KN S D KELAS AWAL	2	2	3	A1	PENDIDIKAN GURU SEKOLAH DASAR	SELASA	2	306	Valid	T
689	Fitri Nur Latifah, SE., M.E.Sy	Dosen Tetap	TI00314	AKUNTANSI	2	2	3	B1	INFORMATIKA	KAMIS	14	106	Pending	T
690	Fitri Nur Latifah, SE., M.E.Sy	Dosen Tetap	TI00314	AKUNTANSI	2	2	3	B3	INFORMATIKA	KAMIS	12	201	Pending	T
691	Fitri Nur Latifah, SE., M.E.Sy	Dosen Tetap	TI00314	AKUNTANSI	2	2	3	A2	INFORMATIKA	RABU	5	107	Pending	T
692	Fitri Nur Latifah, SE., M.E.Sy	Dosen Tetap	TI00314	AKUNTANSI	2	2	3	A1	INFORMATIKA	SABTU	2	106	Pending	T
693	Fitri Nur Latifah, SE., M.E.Sy	Dosen Tetap	BS00337	PENGANTAR MANAJEMEN	2	2	1	A1	PERBANKAN SYARIAH	SELASA	4	203	Valid	T
694	Fitri Nur Latifah, SE., M.E.Sy	Dosen Tetap	BS00601	SISTEM INFORMASI MANAJEMEN	2	2	5	A1	PERBANKAN SYARIAH	RABU	1	305	Valid	T
695	Fitri Nur Latifah, SE., M.E.Sy	Dosen Tetap	BS00411	STATISTIKA	2	2	3	A1	PERBANKAN SYARIAH	JUM'AT	1	202	Valid	T
696	Fitria Eka Wulandari, S.Si., M.Pd.	Dosen Tetap	IP00310	BIOLOGI UMUM	3	3	1	A1	PENDIDIKAN ILMU PENGETAHUAN ALA	KAMIS	2	201	Valid	T

697	Fitria Eka Wulandari, S.Si., M.Pd.	Dosen Tetap	IP00425	ILMU DAN TEKNOLOGI BAHAN PANGAN	2	2	7	A1	PENDIDIKAN ILMU PENGETAHUAN ALA RABU	13	201	Valid	Y
698	Fitria Eka Wulandari, S.Si., M.Pd.	Dosen Tetap	IP00425	ILMU DAN TEKNOLOGI BAHAN PANGAN	2	2	7	B1	PENDIDIKAN ILMU PENGETAHUAN ALA RABU	13	201	Valid	T
699	Fitria Eka Wulandari, S.Si., M.Pd.	Dosen Tetap	SD00202	ILMU KEALAMAN DASAR	3	3	1	A3	PENDIDIKAN GURU SEKOLAH DASAR RABU	6	306	Valid	T
700	Fitria Eka Wulandari, S.Si., M.Pd.	Dosen Tetap	IP00406	INTERAKSI ANTAR MAKHLUK HIDUP	3	3	3	A1	PENDIDIKAN ILMU PENGETAHUAN ALA RABU	2	203	Valid	T
701	Fitria Eka Wulandari, S.Si., M.Pd.	Dosen Tetap	IP00415	ORGANISASI LABORATORIUM	3	3	5	B1	PENDIDIKAN ILMU PENGETAHUAN ALA SENIN	9	LABIPA	Valid	T
702	Fitria Nur Hasanah	Dosen Tetap	PK00339	PEMROGRAMAN BERORIENTASI OBYEK (PBC	2	2	3	A1	PENDIDIKAN TEKNOLOGI INFORMASI RABU	4	LAB_PROG	Valid	T
703	Fitria Nur Hasanah	Dosen Tetap	PK00353	PENGANTAR TEKNOLOGI INFORMASI	2	2	1	A1	PENDIDIKAN TEKNOLOGI INFORMASI KAMIS	5	303	Valid	T
704	Fitria Nur Hasanah	Dosen Tetap	PK00424	PRAK.PEMROGRAMAN BERORIENTASI OBYEI	1	1	3	A1	PENDIDIKAN TEKNOLOGI INFORMASI RABU	6	LAB_PROG	Valid	T
705	Fitria Nur Hasanah	Dosen Tetap	PK00430	PRAKTIK REKAYASA PERANGKAT LUNAK	1	1	5	B1	PENDIDIKAN TEKNOLOGI INFORMASI KAMIS	14	LAB_PROG	Valid	T
706	Fitria Nur Hasanah	Dosen Tetap	PK00430	PRAKTIK REKAYASA PERANGKAT LUNAK	1	1	5	A1	PENDIDIKAN TEKNOLOGI INFORMASI RABU	3	LAB_PROG	Valid	T
707	Fitria Nur Hasanah	Dosen Tetap	PK00346	REKAYASA PERANGKAT LUNAK (RPL)	2	2	5	B1	PENDIDIKAN TEKNOLOGI INFORMASI KAMIS	12	LAB_PROG	Pending	T
708	Fitria Nur Hasanah	Dosen Tetap	PK00346	REKAYASA PERANGKAT LUNAK (RPL)	2	2	5	A1	PENDIDIKAN TEKNOLOGI INFORMASI RABU	1	LAB_PROG	Valid	T
709	Fitria Nur Hasanah	Dosen Tetap	PK00422	SEMINAR	2	2	7	B1	PENDIDIKAN TEKNOLOGI INFORMASI SENIN	12	LAB_JAR	Valid	T
710	Fitria Nur Hasanah	Dosen Tetap	PK00422	SEMINAR	2	2	7	A1	PENDIDIKAN TEKNOLOGI INFORMASI SENIN	5	303	Valid	T
711	Fitria Wulandari, S.Pd., M.Pd.	Dosen Tetap	SD00404	PENDIDIKAN I P A S D KELAS AWAL	2	2	3	B1	PENDIDIKAN GURU SEKOLAH DASAR KAMIS	12	304	Valid	T
712	Fitria Wulandari, S.Pd., M.Pd.	Dosen Tetap	SD00404	PENDIDIKAN I P A S D KELAS AWAL	2	2	3	B2	PENDIDIKAN GURU SEKOLAH DASAR KAMIS	10	305	Valid	T
713	Fitria Wulandari, S.Pd., M.Pd.	Dosen Tetap	SD00404	PENDIDIKAN I P A S D KELAS AWAL	2	2	3	A2	PENDIDIKAN GURU SEKOLAH DASAR SELASA	2	307	Valid	T
714	Fitria Wulandari, S.Pd., M.Pd.	Dosen Tetap	SD00404	PENDIDIKAN I P A S D KELAS AWAL	2	2	3	A1	PENDIDIKAN GURU SEKOLAH DASAR SELASA	4	306	Valid	T
715	Fitria Wulandari, S.Pd., M.Pd.	Dosen Tetap	SD00605	PENGELOLAAN LABORATORIUM IPA SD	2	2	7	A1	PENDIDIKAN GURU SEKOLAH DASAR SENIN	2	304	Pending	T
716	Fitria Wulandari, S.Pd., M.Pd.	Dosen Tetap	SD00415	PENGEMBANGAN PEMBELAJARAN I P A S D	3	3	5	A1	PENDIDIKAN GURU SEKOLAH DASAR KAMIS	4	701	Valid	T
717	Fitria Wulandari, S.Pd., M.Pd.	Dosen Tetap	SD00415	PENGEMBANGAN PEMBELAJARAN I P A S D	3	3	5	A2	PENDIDIKAN GURU SEKOLAH DASAR KAMIS	1	700	Valid	T
718	Fitria Wulandari, S.Pd., M.Pd.	Dosen Tetap	SD00415	PENGEMBANGAN PEMBELAJARAN I P A S D	3	3	5	A4	PENDIDIKAN GURU SEKOLAH DASAR SELASA	6	5	Valid	T
719	Fityan Izza Noor Abidin, SE., MSA.	Dosen Tetap	AK00514	AKUNTANSI KOMPUTER 1	3	3	3	B3	AKUNTANSI JUM`AT	14	3.KOM.AK	Valid	T
720	Fityan Izza Noor Abidin, SE., MSA.	Dosen Tetap	AK00514	AKUNTANSI KOMPUTER 1	3	3	3	B2	AKUNTANSI KAMIS	12	3.KOM.AK	Valid	T
721	Fityan Izza Noor Abidin, SE., MSA.	Dosen Tetap	AK00514	AKUNTANSI KOMPUTER 1	3	3	3	A3	AKUNTANSI KAMIS	2	3.KOM.AK	Valid	T
722	Fityan Izza Noor Abidin, SE., MSA.	Dosen Tetap	AK00514	AKUNTANSI KOMPUTER 1	3	3	3	A2	AKUNTANSI RABU	2	404	Valid	T
723	Fityan Izza Noor Abidin, SE., MSA.	Dosen Tetap	AK00514	AKUNTANSI KOMPUTER 1	3	3	3	B1	AKUNTANSI RABU	12	3.KOM.AK	Valid	T
724	Fityan Izza Noor Abidin, SE., MSA.	Dosen Tetap	AK00514	AKUNTANSI KOMPUTER 1	3	3	3	A1	AKUNTANSI SELASA	2	605	Valid	T
725	Fityan Izza Noor Abidin, SE., MSA.	Dosen Tetap	AK00418	AUDITING 3	2	2	7	B3	AKUNTANSI JUM`AT	12	403	Valid	T
726	Fityan Izza Noor Abidin, SE., MSA.	Dosen Tetap	AK00418	AUDITING 3	2	2	7	B2	AKUNTANSI KAMIS	15	402	Valid	T
727	Fityan Izza Noor Abidin, SE., MSA.	Dosen Tetap	AK00418	AUDITING 3	2	2	7	B1	AKUNTANSI RABU	15	401	Valid	T
728	Fityan Izza Noor Abidin, SE., MSA.	Dosen Tetap	AK00418	AUDITING 3	2	2	7	A2	AKUNTANSI RABU	5	402	Valid	T
729	Fityan Izza Noor Abidin, SE., MSA.	Dosen Tetap	AK00418	AUDITING 3	2	2	7	A1	AKUNTANSI SELASA	5	401	Valid	T
730	Fivitria Istiqomah, S.ST, M.Sc	Dosen Tidak Tetap	TE00423	OTOMASI INDUSTRI	3	3	7	B1	TEKNIK ELEKTRO JUM`AT	14	P405	Pending	T
731	Fivitria Istiqomah, S.ST, M.Sc	Dosen Tidak Tetap	TE00423	OTOMASI INDUSTRI	3	3	7	B2	TEKNIK ELEKTRO RABU	12	301	Pending	T
732	Fivitria Istiqomah, S.ST, M.Sc	Dosen Tidak Tetap	TE00423	OTOMASI INDUSTRI	3	3	7	A1	TEKNIK ELEKTRO SABTU	2	405	Pending	T
733	Fivitria Istiqomah, S.ST, M.Sc	Dosen Tidak Tetap	TE00423	OTOMASI INDUSTRI	3	3	7	B3	TEKNIK ELEKTRO SENIN	12	301	Pending	T
734	Fivitria Istiqomah, S.ST, M.Sc	Dosen Tidak Tetap	TE00420	PERANCANGAN DAN SIMULASI VLSI	3	3	7	A1	TEKNIK ELEKTRO KAMIS	5	405	Pending	T
735	Galuh Ratmana Hanum, S.Si., M.Si.	Dosen Tetap	BD00303	BIOKIMIA	2	3	1	A1	KEBIDANAN RABU	1	R.1	Valid	T
736	Galuh Ratmana Hanum, S.Si., M.Si.	Dosen Tetap	DA00322	BIOKIMIA 1	1	1	1	A1	TEKNOLOGI LABORATORIUM MEDIS SELASA	6	R.302	Valid	T
737	Galuh Ratmana Hanum, S.Si., M.Si.	Dosen Tetap	DA00447	KIMIA AMAMI 2	1	1	5	A1	TEKNOLOGI LABORATORIUM MEDIS KAMIS	2	R.304	Valid	T
738	Galuh Ratmana Hanum, S.Si., M.Si.	Dosen Tetap	DA00321	KIMIA DASAR	1	1	1	A1	TEKNOLOGI LABORATORIUM MEDIS SENIN	4	R.302	Valid	T
739	Galuh Ratmana Hanum, S.Si., M.Si.	Dosen Tetap	DA00504	MANAJEMEN LABORATORIUM KESEHATAN	1	1	7	A1	TEKNOLOGI LABORATORIUM MEDIS JUM`AT	2	R.307	Pending	T
740	Galuh Ratmana Hanum, S.Si., M.Si.	Dosen Tetap	DA00448	PRAKTIKUM KIMIA AMAMI 2	2	4	5	A1	TEKNOLOGI LABORATORIUM MEDIS KAMIS	3	L002	Valid	T
741	Galuh Ratmana Hanum, S.Si., M.Si.	Dosen Tetap	DA00505	PRAKTIKUM MANAJEMEN LABORATORIUM I	1	2	7	A1	TEKNOLOGI LABORATORIUM MEDIS JUM`AT	3	R.307	Pending	T
742	Galuh Ratmana Hanum, S.Si., M.Si.	Dosen Tetap	DA00311	PRAKTIKUM PENGETAHUAN MEDIA DAN RE/	1	2	1	A1	TEKNOLOGI LABORATORIUM MEDIS SENIN	5	L002	Valid	T
743	Ghozali Rusyid Affandi, S.Psi., MA.	Dosen Tetap	PS00436	APLIKASI KOMPUTER	2	2	7	A1	PSIKOLOGI JUM`AT	2	405	Valid	T
744	Ghozali Rusyid Affandi, S.Psi., MA.	Dosen Tetap	PS00436	APLIKASI KOMPUTER	2	2	7	A2	PSIKOLOGI JUM`AT	4	406	Pending	T
745	Ghozali Rusyid Affandi, S.Psi., MA.	Dosen Tetap	PS00436	APLIKASI KOMPUTER	2	2	7	B2	PSIKOLOGI KAMIS	14	406	Valid	T
746	Ghozali Rusyid Affandi, S.Psi., MA.	Dosen Tetap	PS00436	APLIKASI KOMPUTER	2	2	7	B1	PSIKOLOGI SENIN	14	405	Valid	T

747	Ghozali Rusyid Affandi, S.Psi., MA.	Dosen Tetap	PS00426	PENGUKURAN PSIKOLOGI (PSIKOMETRI)	2	2	5	B1	PSIKOLOGI	KAMIS	12	301	Valid	T
748	Ghozali Rusyid Affandi, S.Psi., MA.	Dosen Tetap	PS00426	PENGUKURAN PSIKOLOGI (PSIKOMETRI)	2	2	5	A3	PSIKOLOGI	SELASA	4	304	Valid	T
749	Ghozali Rusyid Affandi, S.Psi., MA.	Dosen Tetap	PS00426	PENGUKURAN PSIKOLOGI (PSIKOMETRI)	2	2	5	A1	PSIKOLOGI	SELASA	2	301	Valid	T
750	Hadi Ismanto, Drs, M.Si	Dosen Tidak Tetap	AN00327	LOGIKA DASAR	2	2	1	B1	ADMINISTRASI PUBLIK	KAMIS	15	205	Valid	T
751	Hadi Ismanto, Drs, M.Si	Dosen Tidak Tetap	AN00327	LOGIKA DASAR	2	2	1	A1	ADMINISTRASI PUBLIK	SABTU	2	205	Valid	T
752	Hadi Ismanto, Drs, M.Si	Dosen Tidak Tetap	AN00403	METODE PENELITIAN SOSIAL	3	3	3	B1	ADMINISTRASI PUBLIK	JUM'AT	15	207	Valid	T
753	Hadi Ismanto, Drs, M.Si	Dosen Tidak Tetap	AN00403	METODE PENELITIAN SOSIAL	3	3	3	B2	ADMINISTRASI PUBLIK	JUM'AT	12	209	Valid	T
754	Hadi Ismanto, Drs, M.Si	Dosen Tidak Tetap	IK00330	METODE PENELITIAN SOSIAL	3	3	3	B1	ILMU KOMUNIKASI	KAMIS	11	307	Valid	T
755	Hadiah Fitriyah, SE. M.Si.	Dosen DPK	AK00409	AKUNTANSI MANAJEMEN	3	3	5	B1	AKUNTANSI	SENIN	12	507	Valid	T
756	Hadiah Fitriyah, SE. M.Si.	Dosen DPK	AK00505	SEMINAR AKUNTANSI KEUANGAN	2	2	7	B3	AKUNTANSI	SELASA	12	403	Pending	T
757	Hadiah Fitriyah, SE. M.Si.	Dosen DPK	AK00505	SEMINAR AKUNTANSI KEUANGAN	2	2	7	B1	AKUNTANSI	SELASA	14	401	Pending	T
758	Hana Catur Wahyuni, ST., MT.	Dosen Tetap	TD00520	ANALISA PRODUKTIVITAS	2	2	7	B1	TEKNIK INDUSTRI	KAMIS	12	BC303	Valid	T
759	Hana Catur Wahyuni, ST., MT.	Dosen Tetap	TD00520	ANALISA PRODUKTIVITAS	2	2	7	B2	TEKNIK INDUSTRI	KAMIS	14	BC302	Valid	T
760	Hana Catur Wahyuni, ST., MT.	Dosen Tetap	TD00524	PENGENDALIAN DAN PENJAMINAN MUTU	2	2	5	B1	TEKNIK INDUSTRI	JUM'AT	12	408	Valid	T
761	Hana Catur Wahyuni, ST., MT.	Dosen Tetap	TD00524	PENGENDALIAN DAN PENJAMINAN MUTU	2	2	5	B2	TEKNIK INDUSTRI	JUM'AT	14	408	Valid	T
762	Hana Catur Wahyuni, ST., MT.	Dosen Tetap	TD00524	PENGENDALIAN DAN PENJAMINAN MUTU	2	2	5	A1	TEKNIK INDUSTRI	SABTU	2	304	Valid	T
763	Hanik Machfudloh, SST, M.Kes	Dosen Tetap	BD00405	ASUHAN NEONATUS DAN BAYI	2	3	3	A1	KEBIDANAN	JUM'AT	5	R.6	Valid	T
764	Hanik Machfudloh, SST, M.Kes	Dosen Tetap	BD00502	ETIKA PROFESI DAN HUKUM KESEHATAN	2	3	1	A1	KEBIDANAN	KAMIS	1	R.1	Valid	T
765	Hanik Machfudloh, SST, M.Kes	Dosen Tetap	BD00201	ILMU SOSIAL BUDAYA DASAR PRILAKU KESEHATAN	3	4	3	A1	KEBIDANAN	SENIN	1	R.3	Valid	T
766	Hanik Machfudloh, SST, M.Kes	Dosen Tetap	BD00504	MUTU LAYANAN KEBIDANAN	2	3	5	A1	KEBIDANAN	SELASA	5	R.3	Valid	T
767	Hasan Ubaidillah, SE. MM	Dosen Tetap	MJ00443	LEADERSHIP	3	3	7	B1S	MANAJEMEN	JUM'AT	12	303	Valid	T
768	Hasan Ubaidillah, SE. MM	Dosen Tetap	MJ00443	LEADERSHIP	3	3	7	A1S	MANAJEMEN	SELASA	2	303	Valid	T
769	Hasan Ubaidillah, SE. MM	Dosen Tetap	MJ00443	LEADERSHIP	3	3	7	B2S	MANAJEMEN	SENIN	12	305	Pending	T
770	Hasan Ubaidillah, SE. MM	Dosen Tetap	MJ00303	PENGANTAR EKONOMI MAKRO	3	3	1	B2	MANAJEMEN	RABU	12	701	Valid	T
771	Hasan Ubaidillah, SE. MM	Dosen Tetap	MJ00303	PENGANTAR EKONOMI MAKRO	3	3	1	B1	MANAJEMEN	RABU	15	700	Valid	T
772	Hasan Ubaidillah, SE. MM	Dosen Tetap	MJ00304	PENGANTAR EKONOMI MIKRO	3	3	1	B5	MANAJEMEN	SELASA	15	704	Pending	T
773	Hendra Sukmana, S.AP., M.KP	Dosen Tidak Tetap	AN00509	ADMINISTRASI PERPAJAKAN	2	2	5	A2	ADMINISTRASI PUBLIK	KAMIS	2	LABPR	Pending	T
774	Hendra Sukmana, S.AP., M.KP	Dosen Tidak Tetap	AN00509	ADMINISTRASI PERPAJAKAN	2	2	5	A1	ADMINISTRASI PUBLIK	KAMIS	5	206	Valid	T
775	Hendra Sukmana, S.AP., M.KP	Dosen Tidak Tetap	AN00509	ADMINISTRASI PERPAJAKAN	2	2	5	B1	ADMINISTRASI PUBLIK	SENIN	15	208	Pending	T
776	Hendra Sukmana, S.AP., M.KP	Dosen Tidak Tetap	IK00109	PENDIDIKAN KEWARGANEGRAAN	2	2	3	A2	ILMU KOMUNIKASI	JUM'AT	4	311	Valid	T
777	Hendra Sukmana, S.AP., M.KP	Dosen Tidak Tetap	IK00109	PENDIDIKAN KEWARGANEGRAAN	2	2	3	A1	ILMU KOMUNIKASI	JUM'AT	2	310	Valid	T
778	Hendra Sukmana, S.AP., M.KP	Dosen Tidak Tetap	IK00109	PENDIDIKAN KEWARGANEGRAAN	2	2	3	B1	ILMU KOMUNIKASI	JUM'AT	11	307	Pending	T
779	Hendra Sukmana, S.AP., M.KP	Dosen Tidak Tetap	AN00342	PENGANTAR ILMU ADMINISTRASI PUBLIK	3	3	1	A1	ADMINISTRASI PUBLIK	SENIN	2	205	Valid	T
780	Hendra Sukmana, S.AP., M.KP	Dosen Tidak Tetap	AN00342	PENGANTAR ILMU ADMINISTRASI PUBLIK	3	3	1	B1	ADMINISTRASI PUBLIK	SENIN	12	205	Pending	T
781	Hendra Sukmana, S.AP., M.KP	Dosen Tidak Tetap	IK00344	STATISTIKA DESKRIPTIF	2	2	1	A2	ILMU KOMUNIKASI	SELASA	5	307	Valid	T
782	Hendra Sukmana, S.AP., M.KP	Dosen Tidak Tetap	IK00344	STATISTIKA DESKRIPTIF	2	2	1	A1	ILMU KOMUNIKASI	SELASA	2	306	Valid	T
783	Hendra Sukmana, S.AP., M.KP	Dosen Tidak Tetap	IK00344	STATISTIKA DESKRIPTIF	2	2	1	B1	ILMU KOMUNIKASI	SELASA	14	306	Valid	T
784	Heri Widodo, SE., M.Si., Ak., CA	Dosen DPK	AK00403	AKUNTANSI KEUANGAN MENENGAH 1	3	3	3	B2	AKUNTANSI	JUM'AT	12	605	Pending	T
785	Heri Widodo, SE., M.Si., Ak., CA	Dosen DPK	AK00403	AKUNTANSI KEUANGAN MENENGAH 1	3	3	3	A1	AKUNTANSI	KAMIS	4	605	Pending	T
786	Heri Widodo, SE., M.Si., Ak., CA	Dosen DPK	AK00403	AKUNTANSI KEUANGAN MENENGAH 1	3	3	3	B1	AKUNTANSI	SELASA	14	505	Valid	T
787	Herlinda Maya Kumala Sari, SE., MM	Dosen Tetap	MJ00423	INSTRUMEN KEUANGAN DERIVATIF	3	3	7	A1K	MANAJEMEN	KAMIS	5	307	Valid	T
788	Herlinda Maya Kumala Sari, SE., MM	Dosen Tetap	MJ00423	INSTRUMEN KEUANGAN DERIVATIF	3	3	7	B1K	MANAJEMEN	RABU	15	309	Valid	T
789	Herlinda Maya Kumala Sari, SE., MM	Dosen Tetap	MJ00410	STUDI KELAYAKAN BISNIS	3	3	5	B1	MANAJEMEN	JUM'AT	12	501	Valid	T
790	Herlinda Maya Kumala Sari, SE., MM	Dosen Tetap	MJ00410	STUDI KELAYAKAN BISNIS	3	3	5	A2	MANAJEMEN	KAMIS	2	502	Valid	T
791	Herlinda Maya Kumala Sari, SE., MM	Dosen Tetap	MJ00410	STUDI KELAYAKAN BISNIS	3	3	5	B2	MANAJEMEN	KAMIS	15	502	Valid	T
792	Herlinda Maya Kumala Sari, SE., MM	Dosen Tetap	MJ00410	STUDI KELAYAKAN BISNIS	3	3	5	B3	MANAJEMEN	KAMIS	12	503	Valid	T
793	Herlinda Maya Kumala Sari, SE., MM	Dosen Tetap	MJ00410	STUDI KELAYAKAN BISNIS	3	3	5	A1	MANAJEMEN	RABU	2	501	Valid	T
794	Herlinda Maya Kumala Sari, SE., MM	Dosen Tetap	MJ00410	STUDI KELAYAKAN BISNIS	3	3	5	B4	MANAJEMEN	RABU	12	504	Valid	T
795	Herlinda Maya Kumala Sari, SE., MM	Dosen Tetap	MJ00410	STUDI KELAYAKAN BISNIS	3	3	5	A3	MANAJEMEN	SABTU	5	503	Valid	T
796	Herlinda Maya Kumala Sari, SE., MM	Dosen Tetap	MJ00410	STUDI KELAYAKAN BISNIS	3	3	5	A4	MANAJEMEN	SABTU	2	504	Pending	T

797	Herman Ernandi, SE. MM.	Dosen Tetap	MJ00412	AKUNTANSI BIAYA	3	3	3	A4	MANAJEMEN	JUM'AT	2	604	Valid	T
798	Herman Ernandi, SE. MM.	Dosen Tetap	MJ00412	AKUNTANSI BIAYA	3	3	3	A3	MANAJEMEN	KAMIS	5	603	Valid	T
799	Herman Ernandi, SE. MM.	Dosen Tetap	MJ00412	AKUNTANSI BIAYA	3	3	3	A2	MANAJEMEN	SENIN	5	602	Valid	T
800	Herman Ernandi, SE. MM.	Dosen Tetap	MJ00412	AKUNTANSI BIAYA	3	3	3	A1	MANAJEMEN	SENIN	2	601	Valid	T
801	Herman Ernandi, SE. MM.	Dosen Tetap	AK00409	AKUNTANSI MANAJEMEN	3	3	5	A2	AKUNTANSI	RABU	2	510	Valid	T
802	Herman Ernandi, SE. MM.	Dosen Tetap	AK00409	AKUNTANSI MANAJEMEN	3	3	5	A3	AKUNTANSI	RABU	5	512	Valid	T
803	Herman Ernandi, SE. MM.	Dosen Tetap	AK00325	HUKUM PAJAK	2	2	3	A1	AKUNTANSI	KAMIS	2	605	Valid	T
804	Herman Ernandi, SE. MM.	Dosen Tetap	AK00325	HUKUM PAJAK	2	2	3	A3	AKUNTANSI	SELASA	2	505	Valid	T
805	Herman Ernandi, SE. MM.	Dosen Tetap	AK00325	HUKUM PAJAK	2	2	3	A2	AKUNTANSI	SELASA	5	404	Valid	T
806	Herman Ernandi, SE. MM.	Dosen Tetap	AK00325	HUKUM PAJAK	2	2	3	B3	AKUNTANSI	SENIN	12	606	Valid	T
807	Hindarto, S.Kom., MT., Dr.	Dosen DPK	TI00608	LOGIKA FUZZY	3	3	7	A3	INFORMATIKA	SELASA	2	104	Pending	T
808	Hindarto, S.Kom., MT., Dr.	Dosen DPK	TI00310	SISTIM DIGITAL	3	3	1	A1	INFORMATIKA	RABU	5	202	Valid	T
809	Hindarto, S.Kom., MT., Dr.	Dosen DPK	TI00310	SISTIM DIGITAL	3	3	1	A3	INFORMATIKA	RABU	2	207	Valid	T
810	Hindarto, S.Kom., MT., Dr.	Dosen DPK	TI00310	SISTIM DIGITAL	3	3	1	A4	INFORMATIKA	SELASA	5	207	Pending	T
811	Ida Agustini Saidi, Ir. MP.	Dosen DPK	TP00423	EVALUASI SENSORIK	2	2	7	A1	TEKNOLOGI HASIL PERTANIAN	SELASA	2	309	Valid	T
812	Ida Agustini Saidi, Ir. MP.	Dosen DPK	TP00423	EVALUASI SENSORIK	2	2	7	B1	TEKNOLOGI HASIL PERTANIAN	SENIN	12	309	Valid	T
813	Ida Agustini Saidi, Ir. MP.	Dosen DPK	TP00439	GIZI MASYARAKAT	2	2	5	B1	TEKNOLOGI HASIL PERTANIAN	SENIN	14	307	Valid	T
814	Ida Agustini Saidi, Ir. MP.	Dosen DPK	TP00403	PENGANTAR TEKNOLOGI PERTANIAN	2	2	1	A1	TEKNOLOGI HASIL PERTANIAN	KAMIS	5	401	Valid	T
815	Ida Agustini Saidi, Ir. MP.	Dosen DPK	TP00403	PENGANTAR TEKNOLOGI PERTANIAN	2	2	1	B1	TEKNOLOGI HASIL PERTANIAN	RABU	12	401	Valid	T
816	Ida Agustini Saidi, Ir. MP.	Dosen DPK	TP00420	TEKNOLOGI PENGOLAHAN HASIL PERIKANAN	2	2	7	A1	TEKNOLOGI HASIL PERTANIAN	SELASA	4	309	Valid	T
817	Ida Agustini Saidi, Ir. MP.	Dosen DPK	TP00421	TEKNOLOGI PENGOLAHAN HASIL PETERNAKAN	2	2	7	A1	TEKNOLOGI HASIL PERTANIAN	KAMIS	2	309	Valid	T
818	Ida Agustini Saidi, Ir. MP.	Dosen DPK	TP00421	TEKNOLOGI PENGOLAHAN HASIL PETERNAKAN	2	2	7	B1	TEKNOLOGI HASIL PERTANIAN	RABU	14	309	Valid	T
819	Ida Rindaningsih, S.Pd., M.Pd.	Dosen Tetap	PG00330	DASAR-DASAR PENDIDIKAN	2	2	1	A1	PENDIDIKAN GURU MI	SELASA	4	308	Valid	T
820	Ida Rindaningsih, S.Pd., M.Pd.	Dosen Tetap	PG00330	DASAR-DASAR PENDIDIKAN	2	2	1	B1	PENDIDIKAN GURU MI	SELASA	12	202-A	Valid	T
821	Ida Rindaningsih, S.Pd., M.Pd.	Dosen Tetap	PG00433	IPS MI/SD	2	2	3	A1	PENDIDIKAN GURU MI	SENIN	3	304	Valid	T
822	Ida Rindaningsih, S.Pd., M.Pd.	Dosen Tetap	PG00433	IPS MI/SD	2	2	3	B1	PENDIDIKAN GURU MI	SENIN	14	201-A	Valid	T
823	Ida Rindaningsih, S.Pd., M.Pd.	Dosen Tetap	PG00315	PERENCANAAN PEMBELAJARAN	2	2	3	B1	PENDIDIKAN GURU MI	SENIN	12	201-A	Valid	T
824	Ida Rindaningsih, S.Pd., M.Pd.	Dosen Tetap	PG00315	PERENCANAAN PEMBELAJARAN	2	2	3	A1	PENDIDIKAN GURU MI	SENIN	1	304	Valid	T
825	Ida Rindaningsih, S.Pd., M.Pd.	Dosen Tetap	PG00310	PSIKOLOGI BELAJAR	2	2	3	B1	PENDIDIKAN GURU MI	RABU	14	201-A	Valid	T
826	Ida Rindaningsih, S.Pd., M.Pd.	Dosen Tetap	PG00448	UNIT KESEHATAN SEKOLAH	3	3	7	A1	PENDIDIKAN GURU MI	RABU	1	201-A	Valid	T
827	Iftah Zuraida, SE, MM	Dosen Tidak Tetap	MJ00401	MANAJEMEN OPERASIONAL	3	3	3	B1	MANAJEMEN	SELASA	15	601	Valid	T
828	Iftah Zuraida, SE, MM	Dosen Tidak Tetap	MJ00401	MANAJEMEN OPERASIONAL	3	3	3	B2	MANAJEMEN	SELASA	12	602	Valid	T
829	Iftah Zuraida, SE, MM	Dosen Tidak Tetap	MJ00401	MANAJEMEN OPERASIONAL	3	3	3	B3	MANAJEMEN	SENIN	12	603	Valid	T
830	Iftah Zuraida, SE, MM	Dosen Tidak Tetap	MJ00401	MANAJEMEN OPERASIONAL	3	3	3	B4	MANAJEMEN	SENIN	15	604	Valid	T
831	Ika Ratna Indra Astutik, S.Kom., MT	Dosen Tetap	TI00412	BASIS DATA 2	3	3	3	A2	INFORMATIKA	SELASA	5	107	Valid	T
832	Ika Ratna Indra Astutik, S.Kom., MT	Dosen Tetap	TI00412	BASIS DATA 2	3	3	3	A1	INFORMATIKA	SELASA	2	106	Valid	T
833	Ika Ratna Indra Astutik, S.Kom., MT	Dosen Tetap	TI00414	PEMROGRAMAN BERBASIS WEB	3	3	5	A3	INFORMATIKA	KAMIS	5	104	Pending	T
834	Ika Ratna Indra Astutik, S.Kom., MT	Dosen Tetap	MJ00308	PENGANTAR APLIKASI KOMPUTER	2	2	1	A1	MANAJEMEN	JUM'AT	4	LAB.	Valid	T
835	Ika Ratna Indra Astutik, S.Kom., MT	Dosen Tetap	MJ00308	PENGANTAR APLIKASI KOMPUTER	2	2	1	A4	MANAJEMEN	RABU	2	LAB.	Valid	T
836	Ika Ratna Indra Astutik, S.Kom., MT	Dosen Tetap	TI00407	PRAKTIKUM PEMROG BERBASIS WEB	1	1	5	A1	INFORMATIKA	SABTU	5	A	Pending	T
837	Ika Ratna Indra Astutik, S.Kom., MT	Dosen Tetap	TI00407	PRAKTIKUM PEMROG BERBASIS WEB	1	1	5	A3	INFORMATIKA	SABTU	1	Y	Pending	T
838	Ilmi Usrotin Choiriyah, S.AP., M.AP	Dosen Tetap	AN00336	PEMERINTAH DAERAH	2	2	3	B2	ADMINISTRASI PUBLIK	KAMIS	12	209	Pending	T
839	Ilmi Usrotin Choiriyah, S.AP., M.AP	Dosen Tetap	AN00336	PEMERINTAH DAERAH	2	2	3	B1	ADMINISTRASI PUBLIK	KAMIS	14	207	Valid	T
840	Ilmi Usrotin Choiriyah, S.AP., M.AP	Dosen Tetap	AN00336	PEMERINTAH DAERAH	2	2	3	A1	ADMINISTRASI PUBLIK	SELASA	5	208	Pending	T
841	Ilmi Usrotin Choiriyah, S.AP., M.AP	Dosen Tetap	AN00336	PEMERINTAH DAERAH	2	2	3	A2	ADMINISTRASI PUBLIK	SELASA	2	209	Pending	T
842	Ilmi Usrotin Choiriyah, S.AP., M.AP	Dosen Tetap	AN00315	SISTEM INFORMASI MANAJEMEN	3	3	5	A2	ADMINISTRASI PUBLIK	KAMIS	5	LABPR	Valid	T
843	Ilmi Usrotin Choiriyah, S.AP., M.AP	Dosen Tetap	AN00315	SISTEM INFORMASI MANAJEMEN	3	3	5	A1	ADMINISTRASI PUBLIK	KAMIS	2	206	Valid	T
844	Ilmi Usrotin Choiriyah, S.AP., M.AP	Dosen Tetap	AN00315	SISTEM INFORMASI MANAJEMEN	3	3	5	B1	ADMINISTRASI PUBLIK	SENIN	12	208	Valid	T
845	Ima Faizah, SP., M.Pd.I.	Dosen Tetap	AK00103	AL-ISLAM	2	2	1	A3	AKUNTANSI	KAMIS	2	612	Valid	T
846	Ima Faizah, SP., M.Pd.I.	Dosen Tetap	AK00103	AL-ISLAM	2	2	1	A1	AKUNTANSI	KAMIS	4	607	Valid	T

847	Ima Faizah, SP., M.Pd.I.	Dosen Tetap	AK00103	AL-ISLAM	2	2	1	B2	AKUNTANSI	RABU	14	610	Valid	T
848	Ima Faizah, SP., M.Pd.I.	Dosen Tetap	AK00103	AL-ISLAM	2	2	1	B1	AKUNTANSI	RABU	12	607	Valid	T
849	Ima Faizah, SP., M.Pd.I.	Dosen Tetap	AK00103	AL-ISLAM	2	2	1	B4	AKUNTANSI	SELASA	12	606	Valid	T
850	Ima Faizah, SP., M.Pd.I.	Dosen Tetap	AK00103	AL-ISLAM	2	2	1	A4	AKUNTANSI	SELASA	4	606	Valid	T
851	Ima Faizah, SP., M.Pd.I.	Dosen Tetap	AK00103	AL-ISLAM	2	2	1	B3	AKUNTANSI	SELASA	14	612	Valid	T
852	Ima Faizah, SP., M.Pd.I.	Dosen Tetap	AK00103	AL-ISLAM	2	2	1	A2	AKUNTANSI	SENIN	4	610	Valid	T
853	Ima Faizah, SP., M.Pd.I.	Dosen Tetap	BP00103	AL-ISLAM DAN KEMUHAMMADIYAHAN 1	2	2	1	A1	AGROTEKNOLOGI	SENIN	5	403	Valid	T
854	Ima Faizah, SP., M.Pd.I.	Dosen Tetap	TP00103	AL-ISLAM DAN KEMUHAMMADIYAHAN 1	2	2	1	A1	TEKNOLOGI HASIL PERTANIAN	SENIN	2	401	Valid	T
855	Imaduddin, S.Pi., M.Si	Dosen Tidak Tetap	TP00438	PENGAWASAN MUTU	2	2	5	B1	TEKNOLOGI HASIL PERTANIAN	SENIN	12	307	Valid	T
856	Imaduddin, S.Pi., M.Si	Dosen Tidak Tetap	TP00420	TEKNOLOGI PENGOLAHAN HASIL PERIKANAN	2	2	7	B1	TEKNOLOGI HASIL PERTANIAN	SENIN	14	309	Valid	T
857	Imam Fauji, Lc. M.Pd.	Dosen Tetap	PA00360	MAHARAH ISTIMA` DAN KALAM	2	2	1	A2	PENDIDIKAN AGAMA ISLAM	SELASA	1	202A	Valid	T
858	Imam Fauji, Lc. M.Pd.	Dosen Tetap	PA00360	MAHARAH ISTIMA` DAN KALAM	2	2	1	A1	PENDIDIKAN AGAMA ISLAM	SELASA	4	305	Valid	T
859	Imam Fauji, Lc. M.Pd.	Dosen Tetap	PB00417	METODE KHUSUS PEMBELAJARAN BAHASA /	2	2	5	B1	PENDIDIKAN BAHASA ARAB	KAMIS	10	203		T
860	Imam Fauji, Lc. M.Pd.	Dosen Tetap	PB00437	QAWA`ID WA SHARF 2	2	2	3	B1	PENDIDIKAN BAHASA ARAB	KAMIS	12	301	Valid	T
861	Imam Fauji, Lc. M.Pd.	Dosen Tetap	PA00338	TEKNIK PENULISAN KARYA ILMIAH	2	2	7	A1	PENDIDIKAN AGAMA ISLAM	SENIN	1	302	Valid	T
862	Imam Fauji, Lc. M.Pd.	Dosen Tetap	PA00338	TEKNIK PENULISAN KARYA ILMIAH	2	2	7	B1	PENDIDIKAN AGAMA ISLAM	SENIN	10	303	Valid	T
863	Imam Mahfudzi, S.Ag. M. Fil I	Dosen Tidak Tetap	TI00105	AL-ISLAM DAN KEMUHAMMADIYAHAN 3	2	2	3	B1	INFORMATIKA	RABU	14	106	Valid	T
864	Imam Mahfudzi, S.Ag. M. Fil I	Dosen Tidak Tetap	TI00105	AL-ISLAM DAN KEMUHAMMADIYAHAN 3	2	2	3	B2	INFORMATIKA	SELASA	12	107	Valid	T
865	Imelda Dian Rahmawati, SE. M.Ak. Ak	Dosen Tetap	AK00510	AKUNTANSI SYARIAH	3	3	7	A2	AKUNTANSI	JUM`AT	4	402	Pending	T
866	Imelda Dian Rahmawati, SE. M.Ak. Ak	Dosen Tetap	AK00510	AKUNTANSI SYARIAH	3	3	7	A1	AKUNTANSI	RABU	5	401	Valid	T
867	Imelda Dian Rahmawati, SE. M.Ak. Ak	Dosen Tetap	AK00412	AUDIT MANAJEMEN	3	3	7	B1	AKUNTANSI	JUM`AT	12	401	Valid	T
868	Imelda Dian Rahmawati, SE. M.Ak. Ak	Dosen Tetap	AK00412	AUDIT MANAJEMEN	3	3	7	B4	AKUNTANSI	KAMIS	12	404	Pending	T
869	Indah Sulistiyowati, ST. MT.	Dosen Tetap	TE00311	DASAR SISTEM KONTROL	2	2	3	A1	TEKNIK ELEKTRO	KAMIS	5	301	Valid	T
870	Indah Sulistiyowati, ST. MT.	Dosen Tetap	TE00311	DASAR SISTEM KONTROL	2	2	3	B2	TEKNIK ELEKTRO	SENIN	12	P407	Valid	T
871	Indah Sulistiyowati, ST. MT.	Dosen Tetap	TE00311	DASAR SISTEM KONTROL	2	2	3	B1	TEKNIK ELEKTRO	SENIN	14	P405	Valid	T
872	Indah Sulistiyowati, ST. MT.	Dosen Tetap	TE00302	KALKULUS 1	3	3	1	B1	TEKNIK ELEKTRO	JUM`AT	14	402	Valid	T
873	Indah Sulistiyowati, ST. MT.	Dosen Tetap	TE00428	PRAKTIKUM PENGATURAN BESARAN LISTRIK	1	1	3	A1	TEKNIK ELEKTRO	SABTU	1	LAB	Valid	T
874	Indah Sulistiyowati, ST. MT.	Dosen Tetap	TE00428	PRAKTIKUM PENGATURAN BESARAN LISTRIK	1	1	3	B1	TEKNIK ELEKTRO	SABTU	6	LAB	Valid	T
875	Indah Sulistiyowati, ST. MT.	Dosen Tetap	TE00428	PRAKTIKUM PENGATURAN BESARAN LISTRIK	1	1	3	B2	TEKNIK ELEKTRO	SABTU	10	LAB	Valid	T
876	Indah Sulistiyowati, ST. MT.	Dosen Tetap	TE00432	PRAKTIKUM RANGKAIAN LISTRIK	1	1	3	B2	TEKNIK ELEKTRO	SABTU	8	LAB	Valid	T
877	Indah Sulistiyowati, ST. MT.	Dosen Tetap	TE00432	PRAKTIKUM RANGKAIAN LISTRIK	1	1	3	B1	TEKNIK ELEKTRO	SABTU	5	LAB	Valid	T
878	Indah Sulistiyowati, ST. MT.	Dosen Tetap	TE00432	PRAKTIKUM RANGKAIAN LISTRIK	1	1	3	A1	TEKNIK ELEKTRO	SABTU	2	LAB	Valid	T
879	Indah Sulistiyowati, ST. MT.	Dosen Tetap	TE00307	RANGKAIAN LISTRIK 1	3	3	1	B2	TEKNIK ELEKTRO	JUM`AT	11	404	Valid	T
880	Indah Sulistiyowati, ST. MT.	Dosen Tetap	TE00307	RANGKAIAN LISTRIK 1	3	3	1	B1	TEKNIK ELEKTRO	RABU	14	402	Valid	T
881	Indah Sulistiyowati, ST. MT.	Dosen Tetap	TE00307	RANGKAIAN LISTRIK 1	3	3	1	A1	TEKNIK ELEKTRO	RABU	5	402	Valid	T
882	Indah Sulistiyowati, ST. MT.	Dosen Tetap	TE00310	SISTEM DIGITAL 1	2	2	1	A1	TEKNIK ELEKTRO	SENIN	2	402	Valid	T
883	Irwan Alnarus Kautsar, S.Kom. M.Kom. Ph.	Dosen Tetap	TI00306	ALGORITMA DAN PEMROGRAMAN	3	3	1	A2	INFORMATIKA	RABU	2	205	Valid	T
884	Irwan Alnarus Kautsar, S.Kom. M.Kom. Ph.	Dosen Tetap	RM00301	LOGIKA DAN ALGORITMA	2	3	1	A1	MANAJEMEN INFORMASI KESEHATAN	KAMIS	12	A1	Valid	T
885	Irwan Alnarus Kautsar, S.Kom. M.Kom. Ph.	Dosen Tetap	TI00428	PENGAMANAN SISTEM KOMPUTER	3	3	7	B1	INFORMATIKA	JUM`AT	14	203.	Valid	T
886	Irwan Alnarus Kautsar, S.Kom. M.Kom. Ph.	Dosen Tetap	TI00428	PENGAMANAN SISTEM KOMPUTER	3	3	7	A1	INFORMATIKA	SELASA	2	102	Valid	T
887	Irwan Alnarus Kautsar, S.Kom. M.Kom. Ph.	Dosen Tetap	TI00415	PENGEMBANGAN APLIKASI BERBASIS WEB	3	3	7	B1	INFORMATIKA	JUM`AT	11	107	Pending	T
888	Irwan Alnarus Kautsar, S.Kom. M.Kom. Ph.	Dosen Tetap	TI00401	PRAKTIKUM ALGORITMA DAN PEMROGRAM	1	1	1	A2	INFORMATIKA	SABTU	8	X	Valid	T
889	Isa Anshori, Drs. M.Si., Dr.	Dosen Tidak Tetap	PG00505	KEMUHAMMADIYAHAN	2	2	7	A1	PENDIDIKAN GURU MI	SELASA	1	201-A	Valid	T
890	Isa Anshori, Drs. M.Si., Dr.	Dosen Tidak Tetap	SD00307	KONSEP DASAR P KN	3	3	1	A1	PENDIDIKAN GURU SEKOLAH DASAR	RABU	6	202	Valid	T
891	Isa Anshori, Drs. M.Si., Dr.	Dosen Tidak Tetap	SD00307	KONSEP DASAR P KN	3	3	1	A4	PENDIDIKAN GURU SEKOLAH DASAR	SELASA	7	304	Pending	T
892	Isa Anshori, Drs. M.Si., Dr.	Dosen Tidak Tetap	SD00307	KONSEP DASAR P KN	3	3	1	B1	PENDIDIKAN GURU SEKOLAH DASAR	SENIN	9	202	Valid	T
893	Isa Anshori, Drs. M.Si., Dr.	Dosen Tidak Tetap	PA00410	MANAJEMEN DAN PENGEMBANGAN LEMBA	2	2	7	A1	PENDIDIKAN AGAMA ISLAM	SELASA	3	302	Valid	T
894	Isa Anshori, Drs. M.Si., Dr.	Dosen Tidak Tetap	MJ00109	PENDIDIKAN KEWARGANEGARAAN	2	2	1	A7	MANAJEMEN	SELASA	5	508	Valid	T
895	Isa Anshori, Drs. M.Si., Dr.	Dosen Tidak Tetap	MJ00109	PENDIDIKAN KEWARGANEGARAAN	2	2	1	B4	MANAJEMEN	SENIN	14	703	Valid	T
896	Isa Anshori, Drs. M.Si., Dr.	Dosen Tidak Tetap	MJ00109	PENDIDIKAN KEWARGANEGARAAN	2	2	1	B5	MANAJEMEN	SENIN	12	704	Pending	T

897	Isa Anshori, Drs. M.Si., Dr.	Dosen Tidak Tetap	SD00315	PROFESI KEGURUAN	2	2	3	B2	PENDIDIKAN GURU SEKOLAH DASAR	RABU	12	305	Valid	T
898	Isa Anshori, Drs. M.Si., Dr.	Dosen Tidak Tetap	SD00315	PROFESI KEGURUAN	2	2	3	B1	PENDIDIKAN GURU SEKOLAH DASAR	RABU	10	304	Valid	T
899	Ismail, MT	Dosen Tidak Tetap	TE00309	BAHAN LISTRIK	2	2	1	B2	TEKNIK ELEKTRO	SELASA	12	404	Valid	T
900	Ismail, MT	Dosen Tidak Tetap	TE00306	MENGGAMBAR TEKNIK	2	2	5	B1	TEKNIK ELEKTRO	RABU	12	P404	Valid	T
901	Ismail, MT	Dosen Tidak Tetap	TE00306	MENGGAMBAR TEKNIK	2	2	5	B2	TEKNIK ELEKTRO	SENIN	14	P402	Valid	T
902	Ismail, MT	Dosen Tidak Tetap	TE00306	MENGGAMBAR TEKNIK	2	2	5	A1	TEKNIK ELEKTRO	SENIN	2	404	Valid	T
903	Isna Fitria Agustina, S.Sos., M.Si.	Dosen Tetap	IK00434	MANAJEMEN SUMBER DAYA MANUSIA	2	2	7	B1	ILMU KOMUNIKASI	JUM'AT	12	310	Valid	T
904	Isna Fitria Agustina, S.Sos., M.Si.	Dosen Tetap	IK00434	MANAJEMEN SUMBER DAYA MANUSIA	2	2	7	A1B	ILMU KOMUNIKASI	SELASA	2	TV	Valid	Y
905	Isna Fitria Agustina, S.Sos., M.Si.	Dosen Tetap	IK00434	MANAJEMEN SUMBER DAYA MANUSIA	2	2	7	A1R	ILMU KOMUNIKASI	SELASA	2	TV	Valid	T
906	Isna Fitria Agustina, S.Sos., M.Si.	Dosen Tetap	AN00312	MSDM SEKTOR PUBLIK	3	3	3	A2	ADMINISTRASI PUBLIK	RABU	2	209	Valid	T
907	Isna Fitria Agustina, S.Sos., M.Si.	Dosen Tetap	AN00312	MSDM SEKTOR PUBLIK	3	3	3	A1	ADMINISTRASI PUBLIK	RABU	5	208	Valid	T
908	Isna Fitria Agustina, S.Sos., M.Si.	Dosen Tetap	AN00312	MSDM SEKTOR PUBLIK	3	3	3	B1	ADMINISTRASI PUBLIK	SELASA	12	207	Valid	T
909	Isna Fitria Agustina, S.Sos., M.Si.	Dosen Tetap	AN00312	MSDM SEKTOR PUBLIK	3	3	3	B2	ADMINISTRASI PUBLIK	SELASA	15	209	Valid	T
910	Isnaini Rodiyah, Dra. M.Si, Dr.	Dosen Tetap	AN00307	PERBANDINGAN ADMINISTRASI NEGARA	3	3	5	B1	ADMINISTRASI PUBLIK	KAMIS	12	208	Valid	T
911	Isnaini Rodiyah, Dra. M.Si, Dr.	Dosen Tetap	AN00307	PERBANDINGAN ADMINISTRASI NEGARA	3	3	5	A2	ADMINISTRASI PUBLIK	RABU	5	LABPR	Valid	T
912	Isnaini Rodiyah, Dra. M.Si, Dr.	Dosen Tetap	AN00307	PERBANDINGAN ADMINISTRASI NEGARA	3	3	5	A1	ADMINISTRASI PUBLIK	RABU	2	206	Valid	T
913	Isnaini Rodiyah, Dra. M.Si, Dr.	Dosen Tetap	AN00326	SEMINAR ISUE-ISUE PELAYANAN PUBLIC	3	3	7	A1	ADMINISTRASI PUBLIK	KAMIS	5	LABEGOV	Valid	T
914	Isnaini Rodiyah, Dra. M.Si, Dr.	Dosen Tetap	AN00326	SEMINAR ISUE-ISUE PELAYANAN PUBLIC	3	3	7	B1	ADMINISTRASI PUBLIK	RABU	12	LABEGOV	Valid	T
915	Isnaini Rodiyah, Dra. M.Si, Dr.	Dosen Tetap	AN00317	TEORI ADMINISTRASI NEGARA	3	3	3	B2	ADMINISTRASI PUBLIK	SELASA	12	209	Valid	T
916	Isnaini Rodiyah, Dra. M.Si, Dr.	Dosen Tetap	AN00317	TEORI ADMINISTRASI NEGARA	3	3	3	A2	ADMINISTRASI PUBLIK	SELASA	5	209	Valid	T
917	Isnaini Rodiyah, Dra. M.Si, Dr.	Dosen Tetap	AN00317	TEORI ADMINISTRASI NEGARA	3	3	3	B1	ADMINISTRASI PUBLIK	SELASA	15	207	Valid	T
918	Isnaini Rodiyah, Dra. M.Si, Dr.	Dosen Tetap	AN00317	TEORI ADMINISTRASI NEGARA	3	3	3	A1	ADMINISTRASI PUBLIK	SELASA	2	208	Valid	T
919	Istikomah, Dra. M.Ag., Dr	Dosen Tetap	PA00407	KAPITA SELEKTA P A I	2	2	5	B1	PENDIDIKAN AGAMA ISLAM	JUM'AT	10	304	Valid	T
920	Istikomah, Dra. M.Ag., Dr	Dosen Tetap	PA00407	KAPITA SELEKTA P A I	2	2	5	A1	PENDIDIKAN AGAMA ISLAM	SENIN	3	304	Valid	T
921	Istikomah, Dra. M.Ag., Dr	Dosen Tetap	PG00419	SEJARAH KEBUDAYAAN ISLAM MI/SD	2	2	3	A1	PENDIDIKAN GURU MI	KAMIS	1	304	Valid	T
922	Istikomah, Dra. M.Ag., Dr	Dosen Tetap	PG00419	SEJARAH KEBUDAYAAN ISLAM MI/SD	2	2	3	B1	PENDIDIKAN GURU MI	KAMIS	14	201-A	Valid	T
923	Istiqomah, M.med.Kom	Dosen Tidak Tetap	TM00201	ILMU SOSIAL BUDAYA DASAR	3	3	3	B2	TEKNIK MESIN	JUM'AT	11	406	Valid	T
924	Istiqomah, M.med.Kom	Dosen Tidak Tetap	TM00201	ILMU SOSIAL BUDAYA DASAR	3	3	3	B1	TEKNIK MESIN	RABU	11	401	Valid	T
925	Istiqomah, M.med.Kom	Dosen Tidak Tetap	TM00201	ILMU SOSIAL BUDAYA DASAR	3	3	3	A1	TEKNIK MESIN	RABU	2	403	Valid	T
926	Istiqomah, M.med.Kom	Dosen Tidak Tetap	TD00201	ILMU SOSIAL DAN BUDAYA DASAR	3	3	7	B2	TEKNIK INDUSTRI	SELASA	12	BC302	Pending	T
927	Istiqomah, M.med.Kom	Dosen Tidak Tetap	TD00201	ILMU SOSIAL DAN BUDAYA DASAR	3	3	7	B1	TEKNIK INDUSTRI	SENIN	11	BC303	Pending	T
928	Istiqomah, M.med.Kom	Dosen Tidak Tetap	TD00201	ILMU SOSIAL DAN BUDAYA DASAR	3	3	7	A1	TEKNIK INDUSTRI	SENIN	2	305	Pending	T
929	Iswanto, ST., M.MT.	Dosen Tetap	TM00424	EKONOMI TEKNIK	2	2	7	B1	TEKNIK MESIN	RABU	12	P405	Valid	T
930	Iswanto, ST., M.MT.	Dosen Tetap	TM00424	EKONOMI TEKNIK	2	2	7	A1	TEKNIK MESIN	RABU	2	406	Valid	T
931	Iswanto, ST., M.MT.	Dosen Tetap	TM00424	EKONOMI TEKNIK	2	2	7	B2	TEKNIK MESIN	SENIN	14	P406	Valid	T
932	Iswanto, ST., M.MT.	Dosen Tetap	TM00420	MANAJEMEN OPERASI	2	2	7	B1	TEKNIK MESIN	KAMIS	14	P405	Valid	T
933	Iswanto, ST., M.MT.	Dosen Tetap	TM00420	MANAJEMEN OPERASI	2	2	7	B2	TEKNIK MESIN	RABU	14	P406	Valid	T
934	Iswanto, ST., M.MT.	Dosen Tetap	TM00420	MANAJEMEN OPERASI	2	2	7	A1	TEKNIK MESIN	SENIN	2	406	Valid	T
935	Iswanto, ST., M.MT.	Dosen Tetap	TM00501	PRAKTIKUM PROSES MANUFAKTUR	1	1	5	A1	TEKNIK MESIN	SABTU	2	LAB	Valid	T
936	Iswanto, ST., M.MT.	Dosen Tetap	TM00501	PRAKTIKUM PROSES MANUFAKTUR	1	1	5	B2	TEKNIK MESIN	SABTU	10	LAB	Valid	T
937	Iswanto, ST., M.MT.	Dosen Tetap	TM00501	PRAKTIKUM PROSES MANUFAKTUR	1	1	5	B1	TEKNIK MESIN	SABTU	6	LAB	Valid	T
938	Iswanto, ST., M.MT.	Dosen Tetap	TM00403	PROSES MANUFAKTUR 1	2	2	3	B2	TEKNIK MESIN	JUM'AT	14	403	Valid	T
939	Iswanto, ST., M.MT.	Dosen Tetap	TM00403	PROSES MANUFAKTUR 1	2	2	3	A1	TEKNIK MESIN	RABU	5	403	Valid	T
940	Iswanto, ST., M.MT.	Dosen Tetap	TM00403	PROSES MANUFAKTUR 1	2	2	3	B1	TEKNIK MESIN	SENIN	12	P406	Valid	T
941	Iswanto, ST., M.MT.	Dosen Tetap	TM00325	STATISTIK INDUSTRI	2	2	7	B1	TEKNIK MESIN	JUM'AT	12	P405	Valid	T
942	Iswanto, ST., M.MT.	Dosen Tetap	TM00325	STATISTIK INDUSTRI	2	2	7	A1	TEKNIK MESIN	KAMIS	2	406	Valid	T
943	Iswanto, ST., M.MT.	Dosen Tetap	TM00325	STATISTIK INDUSTRI	2	2	7	B2	TEKNIK MESIN	KAMIS	12	P406	Valid	T
944	Izmi Fardillah, S.Pd., M.Psi	Dosen Tidak Tetap	PS00508	DINAMIKA KELOMPOK	2	2	7	A2	PSIKOLOGI	JUM'AT	2	406	Valid	T
945	Izmi Fardillah, S.Pd., M.Psi	Dosen Tidak Tetap	PS00508	DINAMIKA KELOMPOK	2	2	7	B1	PSIKOLOGI	JUM'AT	12	405	Valid	T
946	Izmi Fardillah, S.Pd., M.Psi	Dosen Tidak Tetap	PS00508	DINAMIKA KELOMPOK	2	2	7	B2	PSIKOLOGI	KAMIS	12	304	Valid	T

947	Izmi Fardillah, S.Pd., M.Psi	Dosen Tidak Tetap	PS00508	DINAMIKA KELOMPOK	2	2	7	A1	PSIKOLOGI	SENIN	2	405	Valid	T
948	Izmi Fardillah, S.Pd., M.Psi	Dosen Tidak Tetap	PS00417	PSIKOLOGI ENTERPRENEUR	2	2	3	B1	PSIKOLOGI	JUM'AT	14	403	Valid	T
949	Izmi Fardillah, S.Pd., M.Psi	Dosen Tidak Tetap	PS00417	PSIKOLOGI ENTERPRENEUR	2	2	3	A2	PSIKOLOGI	RABU	5	404	Valid	T
950	Izmi Fardillah, S.Pd., M.Psi	Dosen Tidak Tetap	PS00417	PSIKOLOGI ENTERPRENEUR	2	2	3	B2	PSIKOLOGI	SELASA	14	404	Valid	T
951	Izmi Fardillah, S.Pd., M.Psi	Dosen Tidak Tetap	PS00417	PSIKOLOGI ENTERPRENEUR	2	2	3	A1	PSIKOLOGI	SENIN	5	403	Valid	T
952	Izza Anshory, ST., MT.	Dosen Tetap	TE00312	DASAR SISTEM KOMUNIKASI	2	2	5	B2	TEKNIK ELEKTRO	RABU	12	P402	Valid	T
953	Izza Anshory, ST., MT.	Dosen Tetap	TE00312	DASAR SISTEM KOMUNIKASI	2	2	5	B1	TEKNIK ELEKTRO	RABU	14	P404	Valid	T
954	Izza Anshory, ST., MT.	Dosen Tetap	TE00312	DASAR SISTEM KOMUNIKASI	2	2	5	A1	TEKNIK ELEKTRO	SENIN	4	404	Valid	T
955	Izza Anshory, ST., MT.	Dosen Tetap	TE00433	PRAKTIKUM DASAR SISTEM KOMUNIKASI	1	1	7	B1	TEKNIK ELEKTRO	SABTU	11	LAB	Valid	T
956	Izza Anshory, ST., MT.	Dosen Tetap	TE00433	PRAKTIKUM DASAR SISTEM KOMUNIKASI	1	1	7	B2	TEKNIK ELEKTRO	SABTU	12	LAB	Valid	T
957	Izza Anshory, ST., MT.	Dosen Tetap	TE00433	PRAKTIKUM DASAR SISTEM KOMUNIKASI	1	1	7	B3	TEKNIK ELEKTRO	SABTU	13	LAB	Valid	T
958	Izza Anshory, ST., MT.	Dosen Tetap	TE00433	PRAKTIKUM DASAR SISTEM KOMUNIKASI	1	1	7	A1	TEKNIK ELEKTRO	SABTU	4	405	Valid	T
959	Jamaaluddin, Ir., MM	Dosen Tetap	TE00309	BAHAN LISTRIK	2	2	1	B1	TEKNIK ELEKTRO	SELASA	14	402	Valid	T
960	Jamaaluddin, Ir., MM	Dosen Tetap	TE00309	BAHAN LISTRIK	2	2	1	A1	TEKNIK ELEKTRO	SELASA	2	402	Valid	T
961	Jamaaluddin, Ir., MM	Dosen Tetap	TE00415	NEURAL FUZZY	3	3	7	A1	TEKNIK ELEKTRO	KAMIS	2	LAB	Valid	T
962	Jamaaluddin, Ir., MM	Dosen Tetap	TE00415	NEURAL FUZZY	3	3	7	B1	TEKNIK ELEKTRO	RABU	14	LAB	Valid	T
963	Jamaaluddin, Ir., MM	Dosen Tetap	TE00415	NEURAL FUZZY	3	3	7	B3	TEKNIK ELEKTRO	SELASA	12	LAB	Valid	T
964	Jamaaluddin, Ir., MM	Dosen Tetap	TE00415	NEURAL FUZZY	3	3	7	B2	TEKNIK ELEKTRO	SENIN	11	LAB	Valid	T
965	Jamaaluddin, Ir., MM	Dosen Tetap	TE00332	SEMINAR PROPOSAL	2	2	7	B1	TEKNIK ELEKTRO	JUM'AT	12	LAB	Pending	T
966	Jamaludin Malik, Ir. M.Si	Dosen Tidak Tetap	TP00201	ILMU SOSIAL DAN BUDAYA DASAR	3	3	1	A1	TEKNOLOGI HASIL PERTANIAN	KAMIS	2	401	Valid	T
967	Jamaludin Malik, Ir. M.Si	Dosen Tidak Tetap	TP00201	ILMU SOSIAL DAN BUDAYA DASAR	3	3	1	B1	TEKNOLOGI HASIL PERTANIAN	SENIN	12	401	Valid	T
968	Jamaludin Malik, Ir. M.Si	Dosen Tidak Tetap	BP00109	PENDIDIKAN KEWARGANEGARAAN	2	2	5	B1	AGROTEKNOLOGI	RABU	14	305	Valid	T
969	Jamaludin Malik, Ir. M.Si	Dosen Tidak Tetap	TP00111	PENDIDIKAN KEWARGANEGARAAN	2	2	3	A1	TEKNOLOGI HASIL PERTANIAN	SENIN	2	307	Valid	T
970	Jamaludin Malik, Ir. M.Si	Dosen Tidak Tetap	TP00111	PENDIDIKAN KEWARGANEGARAAN	2	2	3	B1	TEKNOLOGI HASIL PERTANIAN	SENIN	14	402	Valid	T
971	Jamilatur Rohmah, S.Si., M.Si	Dosen Tetap	DA00417	ANALISA KIMIA AIR	1	1	3	A1	TEKNOLOGI LABORATORIUM MEDIS	SENIN	2	R.303	Valid	T
972	Jamilatur Rohmah, S.Si., M.Si	Dosen Tetap	DA00303	KIMIA ANALITIK 1	1	1	1	A1	TEKNOLOGI LABORATORIUM MEDIS	SENIN	3	R.302	Valid	T
973	Jamilatur Rohmah, S.Si., M.Si	Dosen Tetap	DA00316	KIMIA FARMASI	1	1	7	A1	TEKNOLOGI LABORATORIUM MEDIS	SELASA	2	R.307	Valid	T
974	Jamilatur Rohmah, S.Si., M.Si	Dosen Tetap	IP00428	KIMIA FARMASI *)	2	2	7	A1	PENDIDIKAN ILMU PENGETAHUAN ALA	KAMIS	10	201	Valid	Y
975	Jamilatur Rohmah, S.Si., M.Si	Dosen Tetap	IP00428	KIMIA FARMASI *)	2	2	7	B1	PENDIDIKAN ILMU PENGETAHUAN ALA	KAMIS	10	201	Valid	T
976	Jamilatur Rohmah, S.Si., M.Si	Dosen Tetap	IP00413	KIMIA RUMAH TANGGA DAN BAHAN PANGA	2	2	7	B1	PENDIDIKAN ILMU PENGETAHUAN ALA	SENIN	10	201	Valid	T
977	Jamilatur Rohmah, S.Si., M.Si	Dosen Tetap	IP00410	LARUTAN	3	3	5	B1	PENDIDIKAN ILMU PENGETAHUAN ALA	RABU	9	LABIPA	Valid	T
978	Jamilatur Rohmah, S.Si., M.Si	Dosen Tetap	IP00410	LARUTAN	3	3	5	A1	PENDIDIKAN ILMU PENGETAHUAN ALA	RABU	9	LABIPA	Valid	Y
979	Jamilatur Rohmah, S.Si., M.Si	Dosen Tetap	DA00418	PRAKTIKUM ANALISA KIMIA AIR	2	4	3	A1	TEKNOLOGI LABORATORIUM MEDIS	KAMIS	7	L001	Valid	T
980	Jamilatur Rohmah, S.Si., M.Si	Dosen Tetap	DA00418	PRAKTIKUM ANALISA KIMIA AIR	2	4	3	A2	TEKNOLOGI LABORATORIUM MEDIS	KAMIS	2	L001	Valid	T
981	Jamilatur Rohmah, S.Si., M.Si	Dosen Tetap	DA00304	PRAKTIKUM KIMIA ANALITIK 1	1	2	1	A1	TEKNOLOGI LABORATORIUM MEDIS	JUM'AT	2	L001	Valid	T
982	Jamilatur Rohmah, S.Si., M.Si	Dosen Tetap	DA00304	PRAKTIKUM KIMIA ANALITIK 1	1	2	1	A2	TEKNOLOGI LABORATORIUM MEDIS	JUM'AT	5	L001	Valid	T
983	Jamilatur Rohmah, S.Si., M.Si	Dosen Tetap	DA00317	PRAKTIKUM KIMIA FARMASI	2	4	7	A1	TEKNOLOGI LABORATORIUM MEDIS	SELASA	3	L002	Valid	T
984	Joko Susilo, S.Hum., M.Hum.	Dosen Tetap	MJ00111	BAHASA INDONESIA	2	2	1	A7	MANAJEMEN	JUM'AT	4	508	Pending	T
985	Joko Susilo, S.Hum., M.Hum.	Dosen Tetap	MJ00111	BAHASA INDONESIA	2	2	1	B2	MANAJEMEN	KAMIS	12	701	Valid	T
986	Joko Susilo, S.Hum., M.Hum.	Dosen Tetap	IK00111	BAHASA INDONESIA	2	2	1	A2	ILMU KOMUNIKASI	KAMIS	2	307	Valid	T
987	Joko Susilo, S.Hum., M.Hum.	Dosen Tetap	IK00111	BAHASA INDONESIA	2	2	1	A1	ILMU KOMUNIKASI	KAMIS	4	306	Valid	T
988	Joko Susilo, S.Hum., M.Hum.	Dosen Tetap	IK00111	BAHASA INDONESIA	2	2	1	B1	ILMU KOMUNIKASI	KAMIS	14	LABPR	Pending	T
989	Joko Susilo, S.Hum., M.Hum.	Dosen Tetap	MJ00111	BAHASA INDONESIA	2	2	1	A6	MANAJEMEN	RABU	2	506	Valid	T
990	Joko Susilo, S.Hum., M.Hum.	Dosen Tetap	MJ00111	BAHASA INDONESIA	2	2	1	B5	MANAJEMEN	RABU	12	704	Pending	T
991	Joko Susilo, S.Hum., M.Hum.	Dosen Tetap	MJ00111	BAHASA INDONESIA	2	2	1	A5	MANAJEMEN	RABU	4	704	Pending	T
992	Joko Susilo, S.Hum., M.Hum.	Dosen Tetap	MJ00111	BAHASA INDONESIA	2	2	1	B3	MANAJEMEN	SELASA	12	700	Pending	T
993	Joko Susilo, S.Hum., M.Hum.	Dosen Tetap	MJ00111	BAHASA INDONESIA	2	2	1	A3	MANAJEMEN	SELASA	4	307	Valid	T
994	Joko Susilo, S.Hum., M.Hum.	Dosen Tetap	MJ00111	BAHASA INDONESIA	2	2	1	A4	MANAJEMEN	SELASA	2	703	Pending	T
995	Joko Susilo, S.Hum., M.Hum.	Dosen Tetap	MJ00111	BAHASA INDONESIA	2	2	1	B4	MANAJEMEN	SENIN	12	703	Pending	T
996	Joko Susilo, S.Hum., M.Hum.	Dosen Tetap	MJ00111	BAHASA INDONESIA	2	2	1	B1	MANAJEMEN	SENIN	14	700	Valid	T

997	Joko Susilo, S.Hum., M.Hum.	Dosen Tetap	MJ00111	BAHASA INDONESIA	2	2	1	A2	MANAJEMEN	SENIN	2	701	Valid	T
998	Joko Susilo, S.Hum., M.Hum.	Dosen Tetap	MJ00111	BAHASA INDONESIA	2	2	1	A1	MANAJEMEN	SENIN	4	700	Valid	T
999	Kemil Wachidah, S.Pd.I., M.Pd	Dosen Tetap	SD00102	BAHASA INDONESIA	3	3	1	A4	PENDIDIKAN GURU SEKOLAH DASAR	KAMIS	5	LAB	Valid	T
1000	Kemil Wachidah, S.Pd.I., M.Pd	Dosen Tetap	SD00102	BAHASA INDONESIA	3	3	1	B1	PENDIDIKAN GURU SEKOLAH DASAR	RABU	10	202	Valid	T
1001	Kemil Wachidah, S.Pd.I., M.Pd	Dosen Tetap	SD00102	BAHASA INDONESIA	3	3	1	A1	PENDIDIKAN GURU SEKOLAH DASAR	SELASA	2	202	Valid	T
1002	Kemil Wachidah, S.Pd.I., M.Pd	Dosen Tetap	SD00102	BAHASA INDONESIA	3	3	1	A2	PENDIDIKAN GURU SEKOLAH DASAR	SELASA	5	204	Valid	T
1003	Kemil Wachidah, S.Pd.I., M.Pd	Dosen Tetap	SD00102	BAHASA INDONESIA	3	3	1	A3	PENDIDIKAN GURU SEKOLAH DASAR	SELASA	2	204	Valid	T
1004	Kemil Wachidah, S.Pd.I., M.Pd	Dosen Tetap	SD00309	KETERAMPILAN BERBAHASA	2	2	7	A1	PENDIDIKAN GURU SEKOLAH DASAR	SABTU	6	304	Valid	T
1005	Kemil Wachidah, S.Pd.I., M.Pd	Dosen Tetap	SD00309	KETERAMPILAN BERBAHASA	2	2	7	A2	PENDIDIKAN GURU SEKOLAH DASAR	SABTU	4	305	Valid	T
1006	Kemil Wachidah, S.Pd.I., M.Pd	Dosen Tetap	SD00408	PENDIDIKAN BAHASA DAN SASTRA TINGGI	2	2	5	A3	PENDIDIKAN GURU SEKOLAH DASAR	JUM'AT	5	612	Valid	T
1007	Kemil Wachidah, S.Pd.I., M.Pd	Dosen Tetap	SD00408	PENDIDIKAN BAHASA DAN SASTRA TINGGI	2	2	5	A4	PENDIDIKAN GURU SEKOLAH DASAR	JUM'AT	2	LAB	Valid	T
1008	Kemil Wachidah, S.Pd.I., M.Pd	Dosen Tetap	SD00408	PENDIDIKAN BAHASA DAN SASTRA TINGGI	2	2	5	B1	PENDIDIKAN GURU SEKOLAH DASAR	JUM'AT	13	5	Valid	T
1009	Kemil Wachidah, S.Pd.I., M.Pd	Dosen Tetap	SD00408	PENDIDIKAN BAHASA DAN SASTRA TINGGI	2	2	5	B2	PENDIDIKAN GURU SEKOLAH DASAR	RABU	13	306	Valid	T
1010	Khadik Setiadi, Lc, MA	Dosen Tetap	PG00413	AL-HADITH 1	2	2	1	B1	PENDIDIKAN GURU MI	KAMIS	10	202-A	Valid	T
1011	Khadik Setiadi, Lc, MA	Dosen Tetap	PG00413	AL-HADITH 1	2	2	1	A1	PENDIDIKAN GURU MI	KAMIS	1	308	Valid	T
1012	Khadik Setiadi, Lc, MA	Dosen Tetap	PB00335	HADITS TARBAWI	2	2	3	B1	PENDIDIKAN BAHASA ARAB	KAMIS	10	301	Valid	T
1013	Khadik Setiadi, Lc, MA	Dosen Tetap	PA00351	MAHARAH KITABAH	2	2	3	B1	PENDIDIKAN AGAMA ISLAM	KAMIS	14	301	Valid	T
1014	Khadik Setiadi, Lc, MA	Dosen Tetap	PA00365	PEMBELAJARAN AL QUR'AN HADITS	2	2	3	A1	PENDIDIKAN AGAMA ISLAM	RABU	1	301	Valid	T
1015	Khadik Setiadi, Lc, MA	Dosen Tetap	PA00365	PEMBELAJARAN AL QUR'AN HADITS	2	2	3	A2	PENDIDIKAN AGAMA ISLAM	RABU	3	303	Valid	T
1016	Khadik Setiadi, Lc, MA	Dosen Tetap	PA00365	PEMBELAJARAN AL QUR'AN HADITS	2	2	3	B1	PENDIDIKAN AGAMA ISLAM	RABU	12	301	Valid	T
1017	Khadik Setiadi, Lc, MA	Dosen Tetap	PG00428	PEMBELAJARAN HADIS M I	2	2	5	A1	PENDIDIKAN GURU MI	SELASA	1	307	Valid	T
1018	Khizanatul Hikmah, M.Pd.I	Dosen Tetap	MJ00103	AL-ISLAM	2	2	1	B5	MANAJEMEN	JUM'AT	14	704	Valid	T
1019	Khizanatul Hikmah, M.Pd.I	Dosen Tetap	MJ00103	AL-ISLAM	2	2	1	B4	MANAJEMEN	JUM'AT	12	703	Valid	T
1020	Khizanatul Hikmah, M.Pd.I	Dosen Tetap	MJ00103	AL-ISLAM	2	2	1	A5	MANAJEMEN	KAMIS	2	704	Valid	T
1021	Khizanatul Hikmah, M.Pd.I	Dosen Tetap	PS00103	AL-ISLAM DAN KEMUHAMMADIYAHAN 1	2	2	1	A2	PSIKOLOGI	SENIN	6	402	Valid	T
1022	Khizanatul Hikmah, M.Pd.I	Dosen Tetap	BS00352	BAHASA ARAB	2	2	1	A1	PERBANKAN SYARIAH	RABU	1	203	Valid	T
1023	Khizanatul Hikmah, M.Pd.I	Dosen Tetap	PA00351	MAHARAH KITABAH	2	2	3	A2	PENDIDIKAN AGAMA ISLAM	JUM'AT	3	303	Valid	T
1024	Khizanatul Hikmah, M.Pd.I	Dosen Tetap	PA00351	MAHARAH KITABAH	2	2	3	A1	PENDIDIKAN AGAMA ISLAM	KAMIS	3	301	Valid	T
1025	Khizanatul Hikmah, M.Pd.I	Dosen Tetap	PB00607	SEMANTIK*	3	3	7	B1	PENDIDIKAN BAHASA ARAB	SELASA	9	201-A	Valid	T
1026	Khizanatul Hikmah, M.Pd.I	Dosen Tetap	PB00607	SEMANTIK*	3	3	7	A1	PENDIDIKAN BAHASA ARAB	SELASA	2	202-A	Valid	T
1027	Khizanatul Hikmah, M.Pd.I	Dosen Tetap	PB00448	TELAH BUKU TEKS BHS ARAB	2	2	5	B1	PENDIDIKAN BAHASA ARAB	SENIN	10	203	Valid	T
1028	Khoiri, S.Th.I., M.Pd.I	Dosen Tetap	TI00103	AL-ISLAM DAN KEMUHAMMADIYAHAN 1	2	2	1	B3	INFORMATIKA	RABU	12	206	Valid	T
1029	Khoiri, S.Th.I., M.Pd.I	Dosen Tetap	TI00105	AL-ISLAM DAN KEMUHAMMADIYAHAN 3	2	2	3	B3	INFORMATIKA	RABU	14	201	Valid	T
1030	Khoiri, S.Th.I., M.Pd.I	Dosen Tetap	TI00105	AL-ISLAM DAN KEMUHAMMADIYAHAN 3	2	2	3	A3	INFORMATIKA	RABU	5	201	Valid	T
1031	Khoiri, S.Th.I., M.Pd.I	Dosen Tetap	TM00105	AL-ISLAM DAN KEMUHAMMADIYAHAN 3	2	2	3	A1	TEKNIK MESIN	SELASA	5	403	Valid	T
1032	Khoiri, S.Th.I., M.Pd.I	Dosen Tetap	TE00105	AL-ISLAM DAN KEMUHAMMADIYAHAN 3	2	2	3	A1	TEKNIK ELEKTRO	SELASA	2	301	Valid	T
1033	Khoiri, S.Th.I., M.Pd.I	Dosen Tetap	TI00105	AL-ISLAM DAN KEMUHAMMADIYAHAN 3	2	2	3	A1	INFORMATIKA	SELASA	5	106	Valid	T
1034	Khoiri, S.Th.I., M.Pd.I	Dosen Tetap	TE00105	AL-ISLAM DAN KEMUHAMMADIYAHAN 3	2	2	3	B1	TEKNIK ELEKTRO	SELASA	12	P405	Valid	T
1035	Khoiri, S.Th.I., M.Pd.I	Dosen Tetap	TE00105	AL-ISLAM DAN KEMUHAMMADIYAHAN 3	2	2	3	B2	TEKNIK ELEKTRO	SELASA	14	P407	Valid	T
1036	Khoiri, S.Th.I., M.Pd.I	Dosen Tetap	TI00105	AL-ISLAM DAN KEMUHAMMADIYAHAN 3	2	2	3	A2	INFORMATIKA	SENIN	5	107	Valid	T
1037	Khoiril Fatihin, Drs. M.Pd.	Dosen Tidak Tetap	TI00102	BAHASA INDONESIA	2	2	3	A3	INFORMATIKA	KAMIS	4	201	Valid	T
1038	Khoiril Fatihin, Drs. M.Pd.	Dosen Tidak Tetap	TI00102	BAHASA INDONESIA	2	2	3	A2	INFORMATIKA	KAMIS	2	107	Valid	T
1039	Khoiril Fatihin, Drs. M.Pd.	Dosen Tidak Tetap	TI00102	BAHASA INDONESIA	2	2	3	B2	INFORMATIKA	RABU	14	107	Valid	T
1040	Khoiril Fatihin, Drs. M.Pd.	Dosen Tidak Tetap	TI00102	BAHASA INDONESIA	2	2	3	B3	INFORMATIKA	RABU	12	201	Valid	T
1041	Khoiril Fatihin, Drs. M.Pd.	Dosen Tidak Tetap	HK00106	BAHASA INDONESIA	2	2	1	B1	HUKUM	SELASA	14	201	Valid	T
1042	Khoiril Fatihin, Drs. M.Pd.	Dosen Tidak Tetap	TI00102	BAHASA INDONESIA	2	2	3	B1	INFORMATIKA	SELASA	12	106	Valid	T
1043	Khoiril Fatihin, Drs. M.Pd.	Dosen Tidak Tetap	HK00106	BAHASA INDONESIA	2	2	1	A1	HUKUM	SELASA	4	201	Valid	T
1044	Khoiril Fatihin, Drs. M.Pd.	Dosen Tidak Tetap	TI00102	BAHASA INDONESIA	2	2	3	A1	INFORMATIKA	SENIN	5	106	Valid	T
1045	Kukuh Sinduwiatmo, S.Sos., M.Si	Dosen Tetap	IK00410	NEGOSIASI DAN LOBBYING	3	3	7	A1R	ILMU KOMUNIKASI	JUM'AT	4	TV	Pending	T
1046	Kukuh Sinduwiatmo, S.Sos., M.Si	Dosen Tetap	IK00410	NEGOSIASI DAN LOBBYING	3	3	7	B1	ILMU KOMUNIKASI	RABU	11	310	Pending	T

1047	Kukuh Sinduwiatmo, S.Sos., M.Si	Dosen Tetap	AN00110	PENDIDIKAN PANCASILA	2	2	1	A1	ADMINISTRASI PUBLIK	KAMIS	2	205	Valid	T
1048	Kukuh Sinduwiatmo, S.Sos., M.Si	Dosen Tetap	AN00110	PENDIDIKAN PANCASILA	2	2	1	B1	ADMINISTRASI PUBLIK	RABU	14	205	Valid	T
1049	Kukuh Sinduwiatmo, S.Sos., M.Si	Dosen Tetap	IK00327	SISTEM EKONOMI INDONESIA	2	2	3	A2	ILMU KOMUNIKASI	SELASA	2	311	Pending	T
1050	Kukuh Sinduwiatmo, S.Sos., M.Si	Dosen Tetap	IK00327	SISTEM EKONOMI INDONESIA	2	2	3	A1	ILMU KOMUNIKASI	SENIN	2	310	Pending	T
1051	Kukuh Sinduwiatmo, S.Sos., M.Si	Dosen Tetap	IK00327	SISTEM EKONOMI INDONESIA	2	2	3	B1	ILMU KOMUNIKASI	SENIN	14	307	Pending	T
1052	Kukuh Sinduwiatmo, S.Sos., M.Si	Dosen Tetap	IK00307	SISTEM KOMUNIKASI INDONESIA	2	2	5	B1	ILMU KOMUNIKASI	JUM'AT	11	311	Valid	T
1053	Kukuh Sinduwiatmo, S.Sos., M.Si	Dosen Tetap	IK00307	SISTEM KOMUNIKASI INDONESIA	2	2	5	A2	ILMU KOMUNIKASI	JUM'AT	2	802	Valid	T
1054	Kukuh Sinduwiatmo, S.Sos., M.Si	Dosen Tetap	IK00307	SISTEM KOMUNIKASI INDONESIA	2	2	5	B2	ILMU KOMUNIKASI	KAMIS	13	310	Pending	T
1055	Kukuh Sinduwiatmo, S.Sos., M.Si	Dosen Tetap	IK00307	SISTEM KOMUNIKASI INDONESIA	2	2	5	A1	ILMU KOMUNIKASI	SENIN	4	302	Valid	T
1056	Kukuh Sinduwiatmo, S.Sos., M.Si	Dosen Tetap	IK00407	TEKNIK PUBLISITAS	3	3	7	A1R	ILMU KOMUNIKASI	RABU	2	TV	Pending	T
1057	Kukuh Sinduwiatmo, S.Sos., M.Si	Dosen Tetap	IK00407	TEKNIK PUBLISITAS	3	3	7	B1	ILMU KOMUNIKASI	SELASA	12	310	Pending	T
1058	Kumara Adji Kusuma. S.Fil.I., CIFP.	Dosen Tetap	HK00359	HUKUM ASURANSI SYARIAH	2	2	7	A1	HUKUM	KAMIS	2	204	Pending	T
1059	Kumara Adji Kusuma. S.Fil.I., CIFP.	Dosen Tetap	HK00359	HUKUM ASURANSI SYARIAH	2	2	7	B1	HUKUM	RABU	14	202	Pending	T
1060	Kumara Adji Kusuma. S.Fil.I., CIFP.	Dosen Tetap	AK00414	MANAJEMEN KEUANGAN	3	3	3	B2	AKUNTANSI	KAMIS	15	605	Valid	T
1061	Kumara Adji Kusuma. S.Fil.I., CIFP.	Dosen Tetap	AK00414	MANAJEMEN KEUANGAN	3	3	3	A1	AKUNTANSI	SELASA	5	605	Valid	T
1062	Kumara Adji Kusuma. S.Fil.I., CIFP.	Dosen Tetap	AK00414	MANAJEMEN KEUANGAN	3	3	3	A2	AKUNTANSI	SELASA	2	404	Valid	T
1063	Kumara Adji Kusuma. S.Fil.I., CIFP.	Dosen Tetap	AK00414	MANAJEMEN KEUANGAN	3	3	3	B1	AKUNTANSI	SENIN	12	505	Valid	T
1064	Kumara Adji Kusuma. S.Fil.I., CIFP.	Dosen Tetap	AK00414	MANAJEMEN KEUANGAN	3	3	3	A3	AKUNTANSI	SENIN	5	505	Valid	T
1065	Kumara Adji Kusuma. S.Fil.I., CIFP.	Dosen Tetap	AK00414	MANAJEMEN KEUANGAN	3	3	3	B3	AKUNTANSI	SENIN	15	606	Valid	T
1066	Kusdirianto, Ir., MS.	Dosen Tidak Tetap	BP00201	ILMU SOSIAL DAN BUDAYA DASAR	3	3	1	A1	AGROTEKNOLOGI	RABU	4	403	Valid	T
1067	Kusdirianto, Ir., MS.	Dosen Tidak Tetap	BP00501	KEWIRAUSAHAAN DAN ETIKA BISNIS	3	3	7	B1	AGROTEKNOLOGI	SELASA	12	303	Valid	T
1068	Kusdirianto, Ir., MS.	Dosen Tidak Tetap	BP00109	PENDIDIKAN KEWARGANEGARAAN	2	2	5	A1	AGROTEKNOLOGI	SENIN	2	305	Valid	T
1069	Kusdirianto, Ir., MS.	Dosen Tidak Tetap	TP00328	PENGANTAR EKONOMI INDUSTRI	2	2	1	B1	TEKNOLOGI HASIL PERTANIAN	KAMIS	12	401	Valid	T
1070	Kusdirianto, Ir., MS.	Dosen Tidak Tetap	TP00328	PENGANTAR EKONOMI INDUSTRI	2	2	1	A1	TEKNOLOGI HASIL PERTANIAN	RABU	2	401	Valid	T
1071	Lailul Basri, SHI., LLM	Dosen Tidak Tetap	TP00103	AL-ISLAM DAN KEMUHAMMADIYAHAN 1	2	2	1	B1	TEKNOLOGI HASIL PERTANIAN	SENIN	14	401	Valid	T
1072	Lailul Basri, SHI., LLM	Dosen Tidak Tetap	TP00105	AL-ISLAM DAN KEMUHAMMADIYAHAN 3	2	2	3	B1	TEKNOLOGI HASIL PERTANIAN	RABU	14	402	Valid	T
1073	Lailul Basri, SHI., LLM	Dosen Tidak Tetap	BP00105	AL-ISLAM DAN KEMUHAMMADIYAHAN 3	2	2	3	A1	AGROTEKNOLOGI	SELASA	5	307	Valid	T
1074	Lailul Basri, SHI., LLM	Dosen Tidak Tetap	TP00105	AL-ISLAM DAN KEMUHAMMADIYAHAN 3	2	2	3	A1	TEKNOLOGI HASIL PERTANIAN	SELASA	2	307	Valid	T
1075	Lailul Mursyidah, S.AP., M.AP	Dosen Tetap	AN00415	ANALISIS KEBIJAKAN PUBLIK	3	3	7	A1	ADMINISTRASI PUBLIK	KAMIS	2	LABEGOV	Valid	T
1076	Lailul Mursyidah, S.AP., M.AP	Dosen Tetap	AN00415	ANALISIS KEBIJAKAN PUBLIK	3	3	7	B1	ADMINISTRASI PUBLIK	SELASA	12	LABEGOV	Valid	T
1077	Lailul Mursyidah, S.AP., M.AP	Dosen Tetap	AN00501	MANAJEMEN PELAYANAN PUBLIK	3	3	3	B2	ADMINISTRASI PUBLIK	RABU	15	209	Valid	T
1078	Lailul Mursyidah, S.AP., M.AP	Dosen Tetap	AN00501	MANAJEMEN PELAYANAN PUBLIK	3	3	3	B1	ADMINISTRASI PUBLIK	RABU	12	207	Valid	T
1079	Lailul Mursyidah, S.AP., M.AP	Dosen Tetap	AN00501	MANAJEMEN PELAYANAN PUBLIK	3	3	3	A1	ADMINISTRASI PUBLIK	SENIN	5	208	Valid	T
1080	Lailul Mursyidah, S.AP., M.AP	Dosen Tetap	AN00501	MANAJEMEN PELAYANAN PUBLIK	3	3	3	A2	ADMINISTRASI PUBLIK	SENIN	2	208	Valid	T
1081	Lely Ika Mariyati, S.Psi. M.Psi., Psikolog	Dosen Tetap	PS00425	ASESMEN PSIKOLOGI (TES INTELEGENSI DAN	4	4	5	B1	PSIKOLOGI	SELASA	12	301	Valid	T
1082	Lely Ika Mariyati, S.Psi. M.Psi., Psikolog	Dosen Tetap	PS00425	ASESMEN PSIKOLOGI (TES INTELEGENSI DAN	4	4	5	A1	PSIKOLOGI	SENIN	2	301	Valid	T
1083	Lely Ika Mariyati, S.Psi. M.Psi., Psikolog	Dosen Tetap	PS00427	INTERVENSI PSIKOLOGI (KONSELING)	3	3	5	A2	PSIKOLOGI	JUM'AT	2	302	Valid	T
1084	Lely Ika Mariyati, S.Psi. M.Psi., Psikolog	Dosen Tetap	PS00427	INTERVENSI PSIKOLOGI (KONSELING)	3	3	5	A3	PSIKOLOGI	KAMIS	2	304	Valid	T
1085	Lely Ika Mariyati, S.Psi. M.Psi., Psikolog	Dosen Tetap	PS00427	INTERVENSI PSIKOLOGI (KONSELING)	3	3	5	B2	PSIKOLOGI	RABU	12	302	Valid	T
1086	Lely Ika Mariyati, S.Psi. M.Psi., Psikolog	Dosen Tetap	PS00327	PSIKOLOGI KOGNITIF	2	2	3	A1	PSIKOLOGI	RABU	5	403	Valid	T
1087	Lely Ika Mariyati, S.Psi. M.Psi., Psikolog	Dosen Tetap	PS00327	PSIKOLOGI KOGNITIF	2	2	3	A2	PSIKOLOGI	SENIN	5	404	Valid	T
1088	Lely Ika Mariyati, S.Psi. M.Psi., Psikolog	Dosen Tetap	PS00327	PSIKOLOGI KOGNITIF	2	2	3	B2	PSIKOLOGI	SENIN	15	404	Valid	T
1089	Lely Ika Mariyati, S.Psi. M.Psi., Psikolog	Dosen Tetap	PS00327	PSIKOLOGI KOGNITIF	2	2	3	B1	PSIKOLOGI	SENIN	12	403	Valid	T
1090	Lilik Indayani, Dra. MM	Dosen Tetap	MJ00433	MANAJEMEN RITEL	2	2	7	B1S	MANAJEMEN	SELASA	12	303	Valid	T
1091	Lilik Indayani, Dra. MM	Dosen Tetap	MJ00433	MANAJEMEN RITEL	2	2	7	B2S	MANAJEMEN	SELASA	14	305	Pending	T
1092	Lilik Indayani, Dra. MM	Dosen Tetap	MJ00433	MANAJEMEN RITEL	2	2	7	A1S	MANAJEMEN	SENIN	4	303	Valid	T
1093	Lilik Indayani, Dra. MM	Dosen Tetap	MJ00301	PENGANTAR BISNIS	2	2	1	B5	MANAJEMEN	JUM'AT	12	704	Valid	T
1094	Lilik Indayani, Dra. MM	Dosen Tetap	MJ00301	PENGANTAR BISNIS	2	2	1	B4	MANAJEMEN	KAMIS	15	703	Valid	T
1095	Lilik Indayani, Dra. MM	Dosen Tetap	MJ00301	PENGANTAR BISNIS	2	2	1	A3	MANAJEMEN	KAMIS	2	702	Valid	T
1096	Lilik Indayani, Dra. MM	Dosen Tetap	MJ00301	PENGANTAR BISNIS	2	2	1	A7	MANAJEMEN	KAMIS	4	508	Valid	T

1097 Lilik Indayani, Dra. MM	Dosen Tetap	MJ00301	PENGANTAR BISNIS	2	2	1	B3	MANAJEMEN	KAMIS	12	702	Valid	T
1098 Lilik Indayani, Dra. MM	Dosen Tetap	MJ00301	PENGANTAR BISNIS	2	2	1	B2	MANAJEMEN	RABU	15	701	Valid	T
1099 Lilik Indayani, Dra. MM	Dosen Tetap	MJ00301	PENGANTAR BISNIS	2	2	1	A1	MANAJEMEN	RABU	2	700	Valid	T
1100 Lilik Indayani, Dra. MM	Dosen Tetap	MJ00301	PENGANTAR BISNIS	2	2	1	B1	MANAJEMEN	RABU	12	700	Valid	T
1101 Lilik Indayani, Dra. MM	Dosen Tetap	MJ00301	PENGANTAR BISNIS	2	2	1	A2	MANAJEMEN	RABU	5	701	Valid	T
1102 Lilik Indayani, Dra. MM	Dosen Tetap	MJ00301	PENGANTAR BISNIS	2	2	1	A6	MANAJEMEN	SELASA	4	506	Valid	T
1103 Lilik Indayani, Dra. MM	Dosen Tetap	MJ00301	PENGANTAR BISNIS	2	2	1	A5	MANAJEMEN	SELASA	2	704	Valid	T
1104 Lilik Indayani, Dra. MM	Dosen Tetap	MJ00301	PENGANTAR BISNIS	2	2	1	A4	MANAJEMEN	SENIN	2	703	Valid	T
1105 Lukman Hudi, S.TP., MMT.	Dosen Tetap	BP00324	FISIKA	3	3	1	A1	AGROTEKNOLOGI	SENIN	2	403	Valid	T
1106 Lukman Hudi, S.TP., MMT.	Dosen Tetap	TP00319	FISIKA PERTANIAN	3	3	1	B1	TEKNOLOGI HASIL PERTANIAN	SELASA	14	401	Valid	T
1107 Lukman Hudi, S.TP., MMT.	Dosen Tetap	TP00319	FISIKA PERTANIAN	3	3	1	A1	TEKNOLOGI HASIL PERTANIAN	SENIN	4	401	Valid	T
1108 Lukman Hudi, S.TP., MMT.	Dosen Tetap	TP00437	PENYIMPANAN DAN PENGEMASAN	3	3	5	B1	TEKNOLOGI HASIL PERTANIAN	KAMIS	12	307	Valid	T
1109 Lukman Hudi, S.TP., MMT.	Dosen Tetap	TP00316	SANITASI DAN TEKNOLOGI LIMBAH	2	2	5	B1	TEKNOLOGI HASIL PERTANIAN	SELASA	12	307	Valid	T
1110 Lukman Hudi, S.TP., MMT.	Dosen Tetap	TP00320	SATUAN OPERASI	2	2	3	B1	TEKNOLOGI HASIL PERTANIAN	RABU	12	402	Valid	T
1111 Lukman Hudi, S.TP., MMT.	Dosen Tetap	TP00320	SATUAN OPERASI	2	2	3	A1	TEKNOLOGI HASIL PERTANIAN	RABU	2	307	Valid	T
1112 Lukman Hudi, S.TP., MMT.	Dosen Tetap	TP00502	SISTEM MANAJEMEN PANGAN HALAL	2	2	7	A1	TEKNOLOGI HASIL PERTANIAN	KAMIS	4	309	Valid	T
1113 Lukman Hudi, S.TP., MMT.	Dosen Tetap	TP00502	SISTEM MANAJEMEN PANGAN HALAL	2	2	7	B1	TEKNOLOGI HASIL PERTANIAN	KAMIS	14	309	Valid	T
1114 Luluk Fauziah, Dra. M.Si. Dr.	Dosen Tetap	AN00510	KEBIJAKAN PUBLIK	3	3	3	B1	ADMINISTRASI PUBLIK	JUM'AT	12	207	Valid	T
1115 Luluk Fauziah, Dra. M.Si. Dr.	Dosen Tetap	AN00510	KEBIJAKAN PUBLIK	3	3	3	B2	ADMINISTRASI PUBLIK	JUM'AT	15	209	Valid	T
1116 Luluk Fauziah, Dra. M.Si. Dr.	Dosen Tetap	AN00510	KEBIJAKAN PUBLIK	3	3	3	A1	ADMINISTRASI PUBLIK	SABTU	5	208	Valid	T
1117 Luluk Fauziah, Dra. M.Si. Dr.	Dosen Tetap	AN00510	KEBIJAKAN PUBLIK	3	3	3	A2	ADMINISTRASI PUBLIK	SABTU	2	209	Valid	T
1118 Luluk Iffatur Rocmah, SS. M.Pd.	Dosen Tetap	PU00602	BAHASA ARAB UNTUK ANAK	2	2	7	B1	PENDIDIKAN GURU PENDIDIKAN ANAK	JUM'AT	12	302	Valid	T
1119 Luluk Iffatur Rocmah, SS. M.Pd.	Dosen Tetap	PU00516	METODOLOGI PENGEMBANGAN MTK UNTU	3	3	5	B1	PENDIDIKAN GURU PENDIDIKAN ANAK	KAMIS	9	206	Valid	T
1120 Luluk Iffatur Rocmah, SS. M.Pd.	Dosen Tetap	PU00356	PENDIDIKAN KARAKTER	2	2	5	B1	PENDIDIKAN GURU PENDIDIKAN ANAK	JUM'AT	10	206	Valid	T
1121 Luluk Iffatur Rocmah, SS. M.Pd.	Dosen Tetap	PU00339	PENGEMBANGAN BAKAT DAN KREATIVITAS	3	3	3	B1	PENDIDIKAN GURU PENDIDIKAN ANAK	KAMIS	12	204	Valid	T
1122 Luluk Iffatur Rocmah, SS. M.Pd.	Dosen Tetap	SD00315	PROFESI KEGURUAN	2	2	3	A2	PENDIDIKAN GURU SEKOLAH DASAR	SABTU	2	307	Valid	T
1123 Luluk Iffatur Rocmah, SS. M.Pd.	Dosen Tetap	SD00315	PROFESI KEGURUAN	2	2	3	A1	PENDIDIKAN GURU SEKOLAH DASAR	SABTU	4	306	Valid	T
1124 M. Abror, SP., MM.	Dosen Tetap	BP00445	BUDIDAYA LAHAN SEMPIT	3	3	5	B1	AGROTEKNOLOGI	KAMIS	12	305	Valid	T
1125 M. Abror, SP., MM.	Dosen Tetap	BP00445	BUDIDAYA LAHAN SEMPIT	3	3	5	A1	AGROTEKNOLOGI	SENIN	4	305	Pending	T
1126 M. Abror, SP., MM.	Dosen Tetap	BP00407	MANAJEMEN PRODUKSI TANAMAN PANGAN	3	3	3	A1	AGROTEKNOLOGI	SENIN	2	307	Valid	T
1127 M. Abror, SP., MM.	Dosen Tetap	BP00313	PENGANTAR APLIKASI KOMPUTER	3	3	3	A1	AGROTEKNOLOGI	RABU	5	307	Pending	T
1128 M. Ali Rokib, S.Kom., M.Kom	Dosen Tidak Tetap	TI00427	PEMROGRAMAN SISTEM TERDISTRIBUSI	3	3	7	B1	INFORMATIKA	SELASA	11	203.	Valid	T
1129 M. Ali Rokib, S.Kom., M.Kom	Dosen Tidak Tetap	TI00413	REKAYASA PERANGKAT LUNAK	3	3	5	B1	INFORMATIKA	KAMIS	11	207	Valid	T
1130 M. Ali Rokib, S.Kom., M.Kom	Dosen Tidak Tetap	TI00413	REKAYASA PERANGKAT LUNAK	3	3	5	B2	INFORMATIKA	SELASA	14	104	Valid	T
1131 M. Mansyur, Ir., MT.	Dosen Tidak Tetap	TM00324	Pengukuran Teknik	2	2	3	B2	TEKNIK MESIN	KAMIS	12	403	Valid	T
1132 M. Mansyur, Ir., MT.	Dosen Tidak Tetap	TM00324	Pengukuran Teknik	2	2	3	B1	TEKNIK MESIN	KAMIS	14	XX	Valid	T
1133 M. Mansyur, Ir., MT.	Dosen Tidak Tetap	TM00413	TEKNIK PEMBAKARAN DAN BAHAN BAKAR	2	2	5	B1	TEKNIK MESIN	SENIN	14	P405	Valid	T
1134 M. Mansyur, Ir., MT.	Dosen Tidak Tetap	TM00413	TEKNIK PEMBAKARAN DAN BAHAN BAKAR	2	2	5	B2	TEKNIK MESIN	SENIN	12	302	Valid	T
1135 M. Musfiqon, S.Ag, M.Pd, Dr	Dosen Tidak Tetap	PB00328	METODE PENELITIAN KUANTITATIF	2	2	3	B1	PENDIDIKAN BAHASA ARAB	SELASA	10	301	Valid	T
1136 M. Musfiqon, S.Ag, M.Pd, Dr	Dosen Tidak Tetap	PA00352	METODOLOGI PENELITIAN KUANTITATIF	2	2	3	A2	PENDIDIKAN AGAMA ISLAM	SENIN	3	303	Valid	T
1137 M. Musfiqon, S.Ag, M.Pd, Dr	Dosen Tidak Tetap	PA00352	METODOLOGI PENELITIAN KUANTITATIF	2	2	3	A1	PENDIDIKAN AGAMA ISLAM	SENIN	1	301	Valid	T
1138 M. Rusliano Maika, S.Hut., MAB.	Dosen Tetap	HK00358	HUKUM PERBANKAN SYARIAH	2	2	5	B1	HUKUM	JUM'AT	12	306	Pending	T
1139 M. Rusliano Maika, S.Hut., MAB.	Dosen Tetap	HK00358	HUKUM PERBANKAN SYARIAH	2	2	5	B2	HUKUM	JUM'AT	14	306	Pending	T
1140 M. Rusliano Maika, S.Hut., MAB.	Dosen Tetap	HK00358	HUKUM PERBANKAN SYARIAH	2	2	5	A1	HUKUM	KAMIS	4	306	Pending	T
1141 M. Rusliano Maika, S.Hut., MAB.	Dosen Tetap	PG00509	KEWIRAUSAHAAN	2	2	7	A1	PENDIDIKAN GURU MI	SENIN	3	201-A	Pending	T
1142 M. Rusliano Maika, S.Hut., MAB.	Dosen Tetap	BS00325	LAB. APLIKASI KOMPUTER	2	2	5	A1	PERBANKAN SYARIAH	KAMIS	1	305	Pending	T
1143 M. Rusliano Maika, S.Hut., MAB.	Dosen Tetap	BS00349	MANAJEMEN OPERASIONAL BANK SYARIAH	3	3	5	A1	PERBANKAN SYARIAH	RABU	4	305	Valid	T
1144 M. Rusliano Maika, S.Hut., MAB.	Dosen Tetap	BS00342	MANAJEMEN PERBANKAN SYARIAH	3	3	3	A1	PERBANKAN SYARIAH	SELASA	2	202	Valid	T
1145 M. Rusliano Maika, S.Hut., MAB.	Dosen Tetap	BS00355	STUDI KELAYAKAN BISNIS	2	2	7	A1	PERBANKAN SYARIAH	JUM'AT	1	308	Pending	T
1146 M. Syamsudin, SH., M.Kn	Dosen Tidak Tetap	HK00373	HUKUM KETENAGAKERJAAN	3	3	5	A1	HUKUM	SELASA	4	306	Valid	T

1147	M. Syamsudin, SH., M.Kn	Dosen Tidak Tetap	HK00373	HUKUM KETENAGAKERJAAN	3	3	5	B1	HUKUM	SELASA	12	306	Valid	T
1148	M. Tutuk Safirin, Ir. MT.	Dosen Tidak Tetap	TD00501	KONSEP DASAR SISTEM	2	2	3	A1	TEKNIK INDUSTRI	JUM`AT	2	307	Valid	T
1149	M. Tutuk Safirin, Ir. MT.	Dosen Tidak Tetap	TD00501	KONSEP DASAR SISTEM	2	2	3	B2	TEKNIK INDUSTRI	SENIN	14	307	Valid	T
1150	M. Tutuk Safirin, Ir. MT.	Dosen Tidak Tetap	TD00501	KONSEP DASAR SISTEM	2	2	3	B1	TEKNIK INDUSTRI	SENIN	12	305	Valid	T
1151	M. Zayyin Chudori, Drs. M.Ag.	Dosen Tidak Tetap	PA00319	PERBANDINGAN MADZHAB	2	2	7	B1	PENDIDIKAN AGAMA ISLAM	SENIN	12	303	Valid	T
1152	M. Zayyin Chudori, Drs. M.Ag.	Dosen Tidak Tetap	PB00306	ULUMUL QUR`AN	2	2	1	B1	PENDIDIKAN BAHASA ARAB	KAMIS	10	204	Valid	T
1153	Machful Indrakurniawan, S.Pd., M.Pd	Dosen Tetap	SD00607	DEMOKRASI DAN HAM	2	2	7	A1	PENDIDIKAN GURU SEKOLAH DASAR	RABU	5	304	Valid	T
1154	Machful Indrakurniawan, S.Pd., M.Pd	Dosen Tetap	SD00607	DEMOKRASI DAN HAM	2	2	7	A2	PENDIDIKAN GURU SEKOLAH DASAR	SELASA	4	305	Valid	T
1155	Machful Indrakurniawan, S.Pd., M.Pd	Dosen Tetap	SD00416	PENGEMBANGAN PEMBELAJARAN P KN S D	3	3	5	A3	PENDIDIKAN GURU SEKOLAH DASAR	JUM`AT	2	612	Valid	T
1156	Machful Indrakurniawan, S.Pd., M.Pd	Dosen Tetap	SD00416	PENGEMBANGAN PEMBELAJARAN P KN S D	3	3	5	A4	PENDIDIKAN GURU SEKOLAH DASAR	RABU	2	5	Valid	T
1157	Machful Indrakurniawan, S.Pd., M.Pd	Dosen Tetap	SD00416	PENGEMBANGAN PEMBELAJARAN P KN S D	3	3	5	B1	PENDIDIKAN GURU SEKOLAH DASAR	RABU	10	LAB	Valid	T
1158	Machful Indrakurniawan, S.Pd., M.Pd	Dosen Tetap	SD00416	PENGEMBANGAN PEMBELAJARAN P KN S D	3	3	5	A2	PENDIDIKAN GURU SEKOLAH DASAR	SABTU	5	700	Valid	T
1159	Machful Indrakurniawan, S.Pd., M.Pd	Dosen Tetap	SD00416	PENGEMBANGAN PEMBELAJARAN P KN S D	3	3	5	A1	PENDIDIKAN GURU SEKOLAH DASAR	SABTU	2	701	Valid	T
1160	Mahardika Darmawan Kusuma Wardana, I	Dosen Tetap	SD00408	PENDIDIKAN BAHASA DAN SASTRA TINGGI	2	2	5	A2	PENDIDIKAN GURU SEKOLAH DASAR	RABU	5	700	Valid	T
1161	Mahardika Darmawan Kusuma Wardana, I	Dosen Tetap	SD00408	PENDIDIKAN BAHASA DAN SASTRA TINGGI	2	2	5	A1	PENDIDIKAN GURU SEKOLAH DASAR	RABU	3	701	Valid	T
1162	Mahardika Darmawan Kusuma Wardana, I	Dosen Tetap	SD00403	PENDIDIKAN I P S S D KELAS AWAL	2	2	3	A2	PENDIDIKAN GURU SEKOLAH DASAR	SENIN	2	307	Valid	T
1163	Mahardika Darmawan Kusuma Wardana, I	Dosen Tetap	SD00403	PENDIDIKAN I P S S D KELAS AWAL	2	2	3	A1	PENDIDIKAN GURU SEKOLAH DASAR	SENIN	4	306	Valid	T
1164	Mahardika Darmawan Kusuma Wardana, I	Dosen Tetap	SD00508	SEMINAR PROPOSAL	2	2	7	A4	PENDIDIKAN GURU SEKOLAH DASAR	JUM`AT	4	206	Valid	T
1165	Mahardika Darmawan Kusuma Wardana, I	Dosen Tetap	SD00508	SEMINAR PROPOSAL	2	2	7	B2	PENDIDIKAN GURU SEKOLAH DASAR	RABU	10	3080	Valid	T
1166	Mahardika Darmawan Kusuma Wardana, I	Dosen Tetap	SD00320	SUMBER DAN MEDIA PEMBELAJARAN	2	2	3	A1	PENDIDIKAN GURU SEKOLAH DASAR	JUM`AT	2	306	Valid	T
1167	Mahardika Darmawan Kusuma Wardana, I	Dosen Tetap	SD00320	SUMBER DAN MEDIA PEMBELAJARAN	2	2	3	A2	PENDIDIKAN GURU SEKOLAH DASAR	KAMIS	2	307	Valid	T
1168	Mahardika Darmawan Kusuma Wardana, I	Dosen Tetap	SD00320	SUMBER DAN MEDIA PEMBELAJARAN	2	2	3	B1	PENDIDIKAN GURU SEKOLAH DASAR	SELASA	12	304	Valid	T
1169	Mahardika Darmawan Kusuma Wardana, I	Dosen Tetap	SD00320	SUMBER DAN MEDIA PEMBELAJARAN	2	2	3	B2	PENDIDIKAN GURU SEKOLAH DASAR	SELASA	10	305	Valid	T
1170	Mas Oetarjo, SE. MM. BKP	Dosen Tetap	AK00517	KEWIRAUUSAHAAN	2	2	5	A2	AKUNTANSI	JUM`AT	4	510	Valid	T
1171	Mas Oetarjo, SE. MM. BKP	Dosen Tetap	AK00517	KEWIRAUUSAHAAN	2	2	5	A1	AKUNTANSI	KAMIS	2	507	Valid	T
1172	Mas Oetarjo, SE. MM. BKP	Dosen Tetap	AK00517	KEWIRAUUSAHAAN	2	2	5	B1	AKUNTANSI	KAMIS	12	507	Valid	T
1173	Mas Oetarjo, SE. MM. BKP	Dosen Tetap	AK00517	KEWIRAUUSAHAAN	2	2	5	A3	AKUNTANSI	SELASA	2	512	Valid	T
1174	Mas Oetarjo, SE. MM. BKP	Dosen Tetap	MJ00434	KOMUNIKASI PEMASARAN TERPADU	3	3	7	A1P	MANAJEMEN	RABU	2	305	Valid	T
1175	Mas Oetarjo, SE. MM. BKP	Dosen Tetap	MJ00434	KOMUNIKASI PEMASARAN TERPADU	2	2	7	B1P	MANAJEMEN	SELASA	12	307	Valid	T
1176	Mas Oetarjo, SE. MM. BKP	Dosen Tetap	MJ00450	MANAJEMEN KOMPENSASI	2	2	7	B1S	MANAJEMEN	RABU	12	303	Valid	T
1177	Mas Oetarjo, SE. MM. BKP	Dosen Tetap	MJ00450	MANAJEMEN KOMPENSASI	2	2	7	B2S	MANAJEMEN	RABU	15	305	Valid	T
1178	Mas Oetarjo, SE. MM. BKP	Dosen Tetap	MJ00450	MANAJEMEN KOMPENSASI	2	2	7	A1K	MANAJEMEN	RABU	5	307	Valid	T
1179	Mas Oetarjo, SE. MM. BKP	Dosen Tetap	MJ00450	MANAJEMEN KOMPENSASI	2	2	7	A1S	MANAJEMEN	SELASA	5	303	Valid	T
1180	Mas Oetarjo, SE. MM. BKP	Dosen Tetap	MJ00450	MANAJEMEN KOMPENSASI	2	2	7	B1K	MANAJEMEN	SENIN	12	309	Valid	T
1181	Masruchin, SHI., M.EI	Dosen Tetap	BS00312	ASPEK HUKUM BANK SYARIAH	2	2	5	A1	PERBANKAN SYARIAH	SELASA	4	305	Valid	T
1182	Masruchin, SHI., M.EI	Dosen Tetap	BS00510	FIQH MUAMALAH PENDANAAN DAN JASA	2	2	1	A1	PERBANKAN SYARIAH	KAMIS	1	203	Valid	T
1183	Masruchin, SHI., M.EI	Dosen Tetap	BS00351	LEMBAGA KEUANGAN MIKRO SYARIAH*)	2	2	5	A1	PERBANKAN SYARIAH	JUM`AT	1	305	Valid	T
1184	Masruchin, SHI., M.EI	Dosen Tetap	BS00101	PENDIDIKAN PANCASILA	2	2	1	A1	PERBANKAN SYARIAH	SENIN	3	203	Valid	T
1185	Masruchin, SHI., M.EI	Dosen Tetap	PG00109	PENGANTAR STUDI ISLAM	2	2	1	A1	PENDIDIKAN GURU MI	SENIN	1	308	Valid	T
1186	Masruchin, SHI., M.EI	Dosen Tetap	PB00324	TEKNIK PENULISAN KARYA ILMIAH	2	2	7	B1	PENDIDIKAN BAHASA ARAB	KAMIS	10	201-A	Valid	T
1187	Masruchin, SHI., M.EI	Dosen Tetap	PB00324	TEKNIK PENULISAN KARYA ILMIAH	2	2	7	A1	PENDIDIKAN BAHASA ARAB	RABU	4	202-A	Valid	T
1188	Mauli Diniari, SH, M.Kn, MH	Dosen Tidak Tetap	MJ00317	HUKUM KOMERSIAL	2	2	5	B2	MANAJEMEN	RABU	12	502	Valid	T
1189	Mauli Diniari, SH, M.Kn, MH	Dosen Tidak Tetap	MJ00317	HUKUM KOMERSIAL	2	2	5	A2	MANAJEMEN	SELASA	4	502	Valid	T
1190	Mauli Diniari, SH, M.Kn, MH	Dosen Tidak Tetap	MJ00317	HUKUM KOMERSIAL	2	2	5	B1	MANAJEMEN	SELASA	14	501	Valid	T
1191	Mauli Diniari, SH, M.Kn, MH	Dosen Tidak Tetap	MJ00317	HUKUM KOMERSIAL	2	2	5	A1	MANAJEMEN	SELASA	2	501	Valid	T
1192	Mauli Diniari, SH, M.Kn, MH	Dosen Tidak Tetap	MJ00317	HUKUM KOMERSIAL	2	2	5	B4	MANAJEMEN	SENIN	12	504	Valid	T
1193	Mauli Diniari, SH, M.Kn, MH	Dosen Tidak Tetap	MJ00317	HUKUM KOMERSIAL	2	2	5	B3	MANAJEMEN	SENIN	14	503	Valid	T
1194	Mauli Diniari, SH, M.Kn, MH	Dosen Tidak Tetap	MJ00317	HUKUM KOMERSIAL	2	2	5	A4	MANAJEMEN	SENIN	2	504	Valid	T
1195	Mauli Diniari, SH, M.Kn, MH	Dosen Tidak Tetap	MJ00317	HUKUM KOMERSIAL	2	2	5	A3	MANAJEMEN	SENIN	5	503	Valid	T
1196	Metatia Intan Mauliana, S.Pd, M.Si	Dosen Tetap	TI00304	FISIKA	3	3	1	A4	INFORMATIKA	KAMIS	6	206	Pending	T

1197	Metatia Intan Mauliana, S.Pd, M.Si	Dosen Tetap	TI00304	FISIKA	3	3	1	B3	INFORMATIKA	KAMIS	11	206	Pending	T
1198	Metatia Intan Mauliana, S.Pd, M.Si	Dosen Tetap	TI00304	FISIKA	3	3	1	A2	INFORMATIKA	RABU	5	205	Pending	T
1199	Metatia Intan Mauliana, S.Pd, M.Si	Dosen Tetap	TI00304	FISIKA	3	3	1	A1	INFORMATIKA	SELASA	2	202	Valid	T
1200	Metatia Intan Mauliana, S.Pd, M.Si	Dosen Tetap	TI00304	FISIKA	3	3	1	A3	INFORMATIKA	SELASA	5	207	Pending	T
1201	Metatia Intan Mauliana, S.Pd, M.Si	Dosen Tetap	TI00304	FISIKA	3	3	1	B2	INFORMATIKA	SELASA	11	205	Pending	T
1202	Metatia Intan Mauliana, S.Pd, M.Si	Dosen Tetap	TI00304	FISIKA	3	3	1	B1	INFORMATIKA	SELASA	14	202	Pending	T
1203	Metatia Intan Mauliana, S.Pd, M.Si	Dosen Tetap	TD00319	FISIKA DASAR 1	2	2	1	A2	TEKNIK INDUSTRI	KAMIS	4	303	Pending	T
1204	Metatia Intan Mauliana, S.Pd, M.Si	Dosen Tetap	TD00319	FISIKA DASAR 1	2	2	1	A1	TEKNIK INDUSTRI	KAMIS	2	304	Valid	T
1205	Metatia Intan Mauliana, S.Pd, M.Si	Dosen Tetap	TD00319	FISIKA DASAR 1	2	2	1	B1	TEKNIK INDUSTRI	RABU	14	304	Valid	T
1206	Metatia Intan Mauliana, S.Pd, M.Si	Dosen Tetap	TD00319	FISIKA DASAR 1	2	2	1	B2	TEKNIK INDUSTRI	RABU	12	303	Valid	T
1207	Miftahul Huda, ST., M.Pd.	Dosen Tidak Tetap	TM00312	MEKANIKA TEKNIK 2	2	2	3	B2	TEKNIK MESIN	KAMIS	14	403	Valid	T
1208	Miftahul Huda, ST., M.Pd.	Dosen Tidak Tetap	TM00312	MEKANIKA TEKNIK 2	2	2	3	B1	TEKNIK MESIN	KAMIS	12	XX	Valid	T
1209	Miftahul Mushlih, S.Si., M.Sc	Dosen Tetap	DA00309	BIOLOGI MOLEKULER 1	1	1	5	A1	TEKNOLOGI LABORATORIUM MEDIS	JUM'AT	2	R.304	Valid	T
1210	Miftahul Mushlih, S.Si., M.Sc	Dosen Tetap	DA00459	BIOSTATISTIKA	1	1	7	A1	TEKNOLOGI LABORATORIUM MEDIS	RABU	6	R.307	Valid	T
1211	Miftahul Mushlih, S.Si., M.Sc	Dosen Tetap	DA00307	INSTRUMENTASI LABORATORIUM KESEHATA	1	1	1	A1	TEKNOLOGI LABORATORIUM MEDIS	SABTU	2	R.302	Valid	T
1212	Miftahul Mushlih, S.Si., M.Sc	Dosen Tetap	DA00510	METODOLOGI PENELITIAN	1	1	7	A1	TEKNOLOGI LABORATORIUM MEDIS	SENIN	2	R.307	Valid	T
1213	Miftahul Mushlih, S.Si., M.Sc	Dosen Tetap	DA00310	PRAKTIKUM BIOLOGI MOLEKULER 1	2	4	5	A1	TEKNOLOGI LABORATORIUM MEDIS	JUM'AT	3	L006	Valid	T
1214	Miftahul Mushlih, S.Si., M.Sc	Dosen Tetap	DA00460	PRAKTIKUM BIOSTATISTIKA	1	2	7	A1	TEKNOLOGI LABORATORIUM MEDIS	RABU	7	R.307	Valid	T
1215	Miftahul Mushlih, S.Si., M.Sc	Dosen Tetap	DA00308	PRAKTIKUM INSTRUMENTASI LABORATORIUM	1	2	1	A1	TEKNOLOGI LABORATORIUM MEDIS	SABTU	3	L002	Valid	T
1216	Miftahul Mushlih, S.Si., M.Sc	Dosen Tetap	DA00511	PRAKTIKUM METODOLOGI PENELITIAN	2	4	7	A1	TEKNOLOGI LABORATORIUM MEDIS	SENIN	3	R.307	Valid	T
1217	Miftahul Mushlih, S.Si., M.Sc	Dosen Tetap	DA00452	PRAKTIKUM MIKROSKOPI	1	2	1	A1	TEKNOLOGI LABORATORIUM MEDIS	KAMIS	4	L005	Valid	T
1218	Miftahul Ulum, ST., MT	Dosen Tidak Tetap	TE00401	ELEKTRONIKA ANALOG	2	2	5	A1	TEKNIK ELEKTRO	KAMIS	2	404	Valid	T
1219	Miftahul Ulum, ST., MT	Dosen Tidak Tetap	TE00401	ELEKTRONIKA ANALOG	2	2	5	B1	TEKNIK ELEKTRO	KAMIS	12	P404	Valid	T
1220	Miftahul Ulum, ST., MT	Dosen Tidak Tetap	TE00401	ELEKTRONIKA ANALOG	2	2	5	B2	TEKNIK ELEKTRO	KAMIS	14	P402	Valid	T
1221	Miftahul Ulum, ST., MT	Dosen Tidak Tetap	TE00304	FISIKA 1	3	3	1	A1	TEKNIK ELEKTRO	RABU	2	402	Valid	T
1222	Miftahul Ulum, ST., MT	Dosen Tidak Tetap	TE00304	FISIKA 1	3	3	1	B2	TEKNIK ELEKTRO	SENIN	11	404	Valid	T
1223	Miftahul Ulum, ST., MT	Dosen Tidak Tetap	TE00304	FISIKA 1	3	3	1	B1	TEKNIK ELEKTRO	SENIN	14	402	Valid	T
1224	Misti Hariasih, SE. MM.	Dosen Tetap	MJ00416	MANAJEMEN PERBANKAN	2	2	5	A4	MANAJEMEN	JUM'AT	4	504	Valid	T
1225	Misti Hariasih, SE. MM.	Dosen Tetap	MJ00416	MANAJEMEN PERBANKAN	2	2	5	B2	MANAJEMEN	JUM'AT	12	502	Valid	T
1226	Misti Hariasih, SE. MM.	Dosen Tetap	MJ00416	MANAJEMEN PERBANKAN	2	2	5	A3	MANAJEMEN	KAMIS	5	503	Valid	T
1227	Misti Hariasih, SE. MM.	Dosen Tetap	MJ00416	MANAJEMEN PERBANKAN	2	2	5	B1	MANAJEMEN	RABU	12	501	Valid	T
1228	Misti Hariasih, SE. MM.	Dosen Tetap	MJ00416	MANAJEMEN PERBANKAN	2	2	5	A2	MANAJEMEN	RABU	5	502	Valid	T
1229	Misti Hariasih, SE. MM.	Dosen Tetap	MJ00416	MANAJEMEN PERBANKAN	2	2	5	B3	MANAJEMEN	SELASA	12	503	Valid	T
1230	Misti Hariasih, SE. MM.	Dosen Tetap	MJ00416	MANAJEMEN PERBANKAN	2	2	5	A1	MANAJEMEN	SELASA	4	501	Valid	T
1231	Misti Hariasih, SE. MM.	Dosen Tetap	MJ00416	MANAJEMEN PERBANKAN	2	2	5	B4	MANAJEMEN	SENIN	14	504	Valid	T
1232	Moch. Bahak Udin By Arifin, S.Pd.I., M.Pd.I	Dosen Tetap	PG00452	LOGIKA DASAR MATEMATIKA	2	2	1	A1	PENDIDIKAN GURU MI	JUM'AT	3	308	Valid	T
1233	Moch. Bahak Udin By Arifin, S.Pd.I., M.Pd.I	Dosen Tetap	PG00452	LOGIKA DASAR MATEMATIKA	2	2	1	B1	PENDIDIKAN GURU MI	SELASA	10	202-A	Valid	T
1234	Moch. Bahak Udin By Arifin, S.Pd.I., M.Pd.I	Dosen Tetap	PG00603	MANAJEMEN DAN PENGEMBANGAN LEMBA	2	2	7	A1	PENDIDIKAN GURU MI	KAMIS	1	201-A	Valid	T
1235	Moch. Bahak Udin By Arifin, S.Pd.I., M.Pd.I	Dosen Tetap	PG00420	PEMBELAJARAN BAHASA INDONESIA MI/SD	2	2	5	A1	PENDIDIKAN GURU MI	RABU	4	307	Valid	T
1236	Moch. Bahak Udin By Arifin, S.Pd.I., M.Pd.I	Dosen Tetap	PG00335	PENDIDIKAN BAHASA DAERAH	2	2	7	A1	PENDIDIKAN GURU MI	SELASA	3	306	Valid	T
1237	Moch. Bahak Udin By Arifin, S.Pd.I., M.Pd.I	Dosen Tetap	PG00436	PENDIDIKAN KEPRAMUKAAN	2	2	3	B1	PENDIDIKAN GURU MI	JUM'AT	12	201-A	Valid	T
1238	Moch. Bahak Udin By Arifin, S.Pd.I., M.Pd.I	Dosen Tetap	PG00436	PENDIDIKAN KEPRAMUKAAN	2	2	3	A1	PENDIDIKAN GURU MI	KAMIS	3	304	Valid	T
1239	Moch. Bahak Udin By Arifin, S.Pd.I., M.Pd.I	Dosen Tetap	PG00601	PENGEMBANGAN DAN PENULISAN BAHAN A	2	2	7	A1	PENDIDIKAN GURU MI	SELASA	5	306	Valid	T
1240	Moch. Bahak Udin By Arifin, S.Pd.I., M.Pd.I	Dosen Tetap	PG00332	PENGEMBANGAN KURIKULUM	3	3	5	A1	PENDIDIKAN GURU MI	SENIN	3	307	Valid	T
1241	Moch. Bahak Udin By Arifin, S.Pd.I., M.Pd.I	Dosen Tetap	PB00333	STATISTIKA PENDIDIKAN	2	2	5	B1	PENDIDIKAN BAHASA ARAB	RABU	12	203	Valid	T
1242	Mochamad Alfian Rosid, S.Kom., M.Kom	Dosen Tetap	TI00306	ALGORITMA DAN PEMROGRAMAN	3	3	1	A3	INFORMATIKA	KAMIS	5	207	Valid	T
1243	Mochamad Alfian Rosid, S.Kom., M.Kom	Dosen Tetap	RM00401	APLIKASI KOMPUTER DASAR	2	3	1	A1	MANAJEMEN INFORMASI KESEHATAN	SENIN	12	A1	Valid	T
1244	Mochamad Alfian Rosid, S.Kom., M.Kom	Dosen Tetap	TI00414	PEMROGRAMAN BERBASIS WEB	3	3	5	A4	INFORMATIKA	JUM'AT	2	203.	Valid	T
1245	Mochamad Alfian Rosid, S.Kom., M.Kom	Dosen Tetap	TI00414	PEMROGRAMAN BERBASIS WEB	3	3	5	A1	INFORMATIKA	SELASA	2	206	Pending	T
1246	Mochamad Alfian Rosid, S.Kom., M.Kom	Dosen Tetap	TI00414	PEMROGRAMAN BERBASIS WEB	3	3	5	A2	INFORMATIKA	SENIN	5	203.	Valid	T

1247	Mochamad Alfian Rosid, S.Kom., M.Kom	Dosen Tetap	TI00401	PRAKTIKUM ALGORITMA DAN PEMROGRAM	1	1	1	A3	INFORMATIKA	SABTU	7	X	Valid	T
1248	Mochamad Alfian Rosid, S.Kom., M.Kom	Dosen Tetap	TI00407	PRAKTIKUM PEMROG BERBASIS WEB	1	1	5	A2	INFORMATIKA	SABTU	3	A	Pending	T
1249	Mochamad Alfian Rosid, S.Kom., M.Kom	Dosen Tetap	TI00407	PRAKTIKUM PEMROG BERBASIS WEB	1	1	5	A4	INFORMATIKA	SABTU	9	Y	Pending	T
1250	Mochammad Ilyas Junjuran, SE, MA	Dosen Tidak Tetap	MJ00328	DASAR DASAR AKUNTANSI	2	2	1	B5	MANAJEMEN	KAMIS	12	704	Pending	T
1251	Mochammad Ilyas Junjuran, SE, MA	Dosen Tidak Tetap	MJ00328	DASAR DASAR AKUNTANSI	2	2	1	B2	MANAJEMEN	SABTU	12	701	Pending	T
1252	Mochammad Ilyas Junjuran, SE, MA	Dosen Tidak Tetap	AK00337	PRAKTIKUM STATISTIK AKUNTANSI	2	2	7	B3	AKUNTANSI	JUM'AT	14	3.KOM.AK	Pending	T
1253	Mochammad Ilyas Junjuran, SE, MA	Dosen Tidak Tetap	AK00337	PRAKTIKUM STATISTIK AKUNTANSI	2	2	7	A3	AKUNTANSI	JUM'AT	5	3.KOM.AK	Pending	T
1254	Mochammad Ilyas Junjuran, SE, MA	Dosen Tidak Tetap	AK00337	PRAKTIKUM STATISTIK AKUNTANSI	2	2	7	A2	AKUNTANSI	JUM'AT	2	3.KOM.AK	Pending	T
1255	Mochammad Ilyas Junjuran, SE, MA	Dosen Tidak Tetap	AK00337	PRAKTIKUM STATISTIK AKUNTANSI	2	2	7	B4	AKUNTANSI	RABU	12	3.KOM.AK	Pending	T
1256	Mochammad Ilyas Junjuran, SE, MA	Dosen Tidak Tetap	AK00337	PRAKTIKUM STATISTIK AKUNTANSI	2	2	7	A1	AKUNTANSI	SENIN	4	3.KOM.AK	Pending	T
1257	Mochammad Ilyas Junjuran, SE, MA	Dosen Tidak Tetap	AK00337	PRAKTIKUM STATISTIK AKUNTANSI	2	2	7	B2	AKUNTANSI	SENIN	14	3.KOM.AK	Pending	T
1258	Mochammad Ilyas Junjuran, SE, MA	Dosen Tidak Tetap	AK00337	PRAKTIKUM STATISTIK AKUNTANSI	2	2	7	B1	AKUNTANSI	SENIN	12	3.KOM.AK	Pending	T
1259	Mochammad Tanzil Multazam, SH., M.Kn.	Dosen Tetap	HK00377	ANTROPOLOGI HUKUM	2	2	1	A1	HUKUM	SENIN	4	201	Valid	T
1260	Mochammad Tanzil Multazam, SH., M.Kn.	Dosen Tetap	HK00377	ANTROPOLOGI HUKUM	2	2	1	B1	HUKUM	SENIN	14	201	Valid	T
1261	Mochammad Tanzil Multazam, SH., M.Kn.	Dosen Tetap	HK00314	HUKUM BISNIS	4	4	3	A1	HUKUM	SELASA	2	202	Valid	T
1262	Mochammad Tanzil Multazam, SH., M.Kn.	Dosen Tetap	HK00314	HUKUM BISNIS	4	4	3	B1	HUKUM	SELASA	12	202	Valid	T
1263	Mochammad Tanzil Multazam, SH., M.Kn.	Dosen Tetap	HK00354	KEJAHATAN TEKNOLOGI INFORMASI	2	2	7	A1	HUKUM	RABU	3	204	Valid	T
1264	Mochammad Tanzil Multazam, SH., M.Kn.	Dosen Tetap	HK00354	KEJAHATAN TEKNOLOGI INFORMASI	2	2	7	B1	HUKUM	RABU	12	204	Valid	T
1265	Moeheriono, Drs. M.Si. Dr., Prof.	Dosen DPK	MJ00409	MANAJEMEN STRATEGI	3	3	5	A4	MANAJEMEN	SENIN	5	504	Valid	T
1266	Moeheriono, Drs. M.Si. Dr., Prof.	Dosen DPK	MJ00409	MANAJEMEN STRATEGI	3	3	5	A3	MANAJEMEN	SENIN	2	503	Valid	T
1267	Mohammad Faizal Amir, S.Pd., M.Pd	Dosen Tetap	SD00603	BILANGAN	2	2	7	B1	PENDIDIKAN GURU SEKOLAH DASAR	JUM'AT	12	307	Valid	T
1268	Mohammad Faizal Amir, S.Pd., M.Pd	Dosen Tetap	SD00603	BILANGAN	2	2	7	A3	PENDIDIKAN GURU SEKOLAH DASAR	JUM'AT	2	205	Valid	T
1269	Mohammad Faizal Amir, S.Pd., M.Pd	Dosen Tetap	SD00603	BILANGAN	2	2	7	B2	PENDIDIKAN GURU SEKOLAH DASAR	KAMIS	10	3080	Valid	T
1270	Mohammad Faizal Amir, S.Pd., M.Pd	Dosen Tetap	SD00603	BILANGAN	2	2	7	A4	PENDIDIKAN GURU SEKOLAH DASAR	RABU	5	206	Valid	T
1271	Mohammad Faizal Amir, S.Pd., M.Pd	Dosen Tetap	SD00603	BILANGAN	2	2	7	A2	PENDIDIKAN GURU SEKOLAH DASAR	SELASA	2	305	Valid	T
1272	Mohammad Faizal Amir, S.Pd., M.Pd	Dosen Tetap	SD00603	BILANGAN	2	2	7	A1	PENDIDIKAN GURU SEKOLAH DASAR	SENIN	6	304	Valid	T
1273	Mohammad Faizal Amir, S.Pd., M.Pd	Dosen Tetap	SD00304	KONSEP DASAR MATEMATIKA	3	3	1	A1	PENDIDIKAN GURU SEKOLAH DASAR	JUM'AT	4	202	Valid	T
1274	Mohammad Faizal Amir, S.Pd., M.Pd	Dosen Tetap	SD00304	KONSEP DASAR MATEMATIKA	3	3	1	A2	PENDIDIKAN GURU SEKOLAH DASAR	RABU	2	204	Valid	T
1275	Mohammad Faizal Amir, S.Pd., M.Pd	Dosen Tetap	IP00307	MATEMATIKA DASAR	2	2	1	A1	PENDIDIKAN ILMU PENGETAHUAN ALA	RABU	3	201	Valid	T
1276	Mohammad Faizal Amir, S.Pd., M.Pd	Dosen Tetap	SD00508	SEMINAR PROPOSAL	2	2	7	B1	PENDIDIKAN GURU SEKOLAH DASAR	SELASA	10	307	Valid	T
1277	Mohammad Ichwanudin, S.Kom., M.Kom	Dosen Tidak Tetap	TI00306	ALGORITMA DAN PEMROGRAMAN	3	3	1	B3	INFORMATIKA	KAMIS	14	206	Valid	T
1278	Mohammad Ichwanudin, S.Kom., M.Kom	Dosen Tidak Tetap	TI00411	PEMROGRAMAN BERORIENTASI OBJEK	3	3	3	B3	INFORMATIKA	JUM'AT	14	201	Valid	T
1279	Mohammad Ichwanudin, S.Kom., M.Kom	Dosen Tidak Tetap	TI00411	PEMROGRAMAN BERORIENTASI OBJEK	3	3	3	B2	INFORMATIKA	SELASA	14	107	Valid	T
1280	Mohammad Ichwanudin, S.Kom., M.Kom	Dosen Tidak Tetap	TI00411	PEMROGRAMAN BERORIENTASI OBJEK	3	3	3	B1	INFORMATIKA	SENIN	14	106	Valid	T
1281	Mohammad Ichwanudin, S.Kom., M.Kom	Dosen Tidak Tetap	TI00401	PRAKTIKUM ALGORITMA DAN PEMROGRAM	1	1	1	B3	INFORMATIKA	SABTU	6	X	Valid	T
1282	Mohammad Suryawinata, S.Pd., M.Kom	Dosen Tetap	TI00433	METODE PENELITIAN	3	3	5	A4	INFORMATIKA	SABTU	5	X	Pending	T
1283	Mohammad Suryawinata, S.Pd., M.Kom	Dosen Tetap	TI00433	METODE PENELITIAN	3	3	5	A1	INFORMATIKA	SABTU	2	206	Valid	T
1284	Mohammad Suryawinata, S.Pd., M.Kom	Dosen Tetap	TI00616	PEMROGRAMAN MOBILE	3	3	7	A2	INFORMATIKA	JUM'AT	5	207	Pending	T
1285	Mohammad Suryawinata, S.Pd., M.Kom	Dosen Tetap	TI00616	PEMROGRAMAN MOBILE	3	3	7	B2	INFORMATIKA	KAMIS	14	RBC201	Valid	T
1286	Mohammad Suryawinata, S.Pd., M.Kom	Dosen Tetap	TI00415	PENGEMBANGAN APLIKASI BERBASIS WEB	3	3	7	B2	INFORMATIKA	SENIN	14	107	Valid	T
1287	Mohammad Suryawinata, S.Pd., M.Kom	Dosen Tetap	TI00401	PRAKTIKUM ALGORITMA DAN PEMROGRAM	1	1	1	B1	INFORMATIKA	SABTU	4	X	Valid	T
1288	Mohammad Suryawinata, S.Pd., M.Kom	Dosen Tetap	TI00407	PRAKTIKUM PEMROG BERBASIS WEB	1	1	5	B2	INFORMATIKA	SABTU	9	A	Valid	T
1289	Mohammad Suryawinata, S.Pd., M.Kom	Dosen Tetap	TI00407	PRAKTIKUM PEMROG BERBASIS WEB	1	1	5	B3	INFORMATIKA	SABTU	11	A	Valid	T
1290	Mohammad Suryawinata, S.Pd., M.Kom	Dosen Tetap	TI00408	PRAKTIKUM REKAYASA PERANGKAT LUNAK	1	1	5	A4	INFORMATIKA	SABTU	3	Z	Pending	T
1291	Mohammad Suryawinata, S.Pd., M.Kom	Dosen Tetap	TI00408	PRAKTIKUM REKAYASA PERANGKAT LUNAK	1	1	5	A3	INFORMATIKA	SABTU	4	B	Pending	T
1292	Mohammad Suryawinata, S.Pd., M.Kom	Dosen Tetap	TI00408	PRAKTIKUM REKAYASA PERANGKAT LUNAK	1	1	5	A1	INFORMATIKA	SABTU	6	A	Pending	T
1293	Mohammad Suryawinata, S.Pd., M.Kom	Dosen Tetap	DA00518	PRAKTIKUM TEKNOLOGI INFORMASI DAN KC	1	2	1	A1	TEKNOLOGI LABORATORIUM MEDIS	SELASA	2	R.302	Valid	T
1294	Mohammad Suryawinata, S.Pd., M.Kom	Dosen Tetap	TI00413	REKAYASA PERANGKAT LUNAK	3	3	5	A1	INFORMATIKA	SELASA	5	206	Valid	T
1295	Mohammad Suryawinata, S.Pd., M.Kom	Dosen Tetap	TI00413	REKAYASA PERANGKAT LUNAK	3	3	5	A2	INFORMATIKA	SENIN	2	Z	Pending	T
1296	Mu`adz, Drs. M.Ag.	Karyawan Khusus	PB00322	FILSAFAT PENDIDIKAN ISLAM	2	2	5	B1	PENDIDIKAN BAHASA ARAB	SELASA	10	309	Valid	T

1297	Mu`adz, Drs. M.Ag.	Karyawan Khusus	PA00410	MANAJEMEN DAN PENGEMBANGAN LEMBA	2	2	7	B1	PENDIDIKAN AGAMA ISLAM	RABU	12	303	Valid	T
1298	Mu`tashim El Mandiri, Lc, M.Th.I	Dosen Tetap	PA00362	ULUMUL QUR`AN	2	2	1	B2	PENDIDIKAN AGAMA ISLAM	RABU	12	202A	Valid	T
1299	Mu`tashim El Mandiri, Lc, M.Th.I	Dosen Tetap	PA00362	ULUMUL QUR`AN	2	2	1	B1	PENDIDIKAN AGAMA ISLAM	RABU	10	305	Valid	T
1300	Muchammad Firman Mauludin, SE., MM	Dosen Tidak Tetap	MJ00304	PENGANTAR EKONOMI MIKRO	3	3	1	A5	MANAJEMEN	JUM`AT	2	704	Valid	T
1301	Muchammad Firman Mauludin, SE., MM	Dosen Tidak Tetap	MJ00304	PENGANTAR EKONOMI MIKRO	3	3	1	A1	MANAJEMEN	KAMIS	2	700	Valid	T
1302	Muchammad Firman Mauludin, SE., MM	Dosen Tidak Tetap	MJ00304	PENGANTAR EKONOMI MIKRO	3	3	1	A4	MANAJEMEN	KAMIS	5	703	Valid	T
1303	Muchammad Firman Mauludin, SE., MM	Dosen Tidak Tetap	MJ00304	PENGANTAR EKONOMI MIKRO	3	3	1	A3	MANAJEMEN	RABU	2	702	Valid	T
1304	Muchammad Firman Mauludin, SE., MM	Dosen Tidak Tetap	MJ00304	PENGANTAR EKONOMI MIKRO	3	3	1	A2	MANAJEMEN	SELASA	2	701	Valid	T
1305	Muchammad Firman Mauludin, SE., MM	Dosen Tidak Tetap	MJ00304	PENGANTAR EKONOMI MIKRO	3	3	1	A6	MANAJEMEN	SENIN	5	506	Valid	T
1306	Muchlis, SE, M.MT	Dosen Tidak Tetap	MJ00413	ANGGARAN PERUSAHAAN	2	2	5	A4	MANAJEMEN	SABTU	5	504	Pending	T
1307	Muchlis, SE, M.MT	Dosen Tidak Tetap	MJ00413	ANGGARAN PERUSAHAAN	2	2	5	A3	MANAJEMEN	SABTU	2	503	Pending	T
1308	Muchlis, SE, M.MT	Dosen Tidak Tetap	MJ00413	ANGGARAN PERUSAHAAN	2	2	5	A2	MANAJEMEN	SELASA	2	502	Pending	T
1309	Muchlis, SE, M.MT	Dosen Tidak Tetap	AK00303	PENGANTAR EKONOMI MIKRO	2	2	1	B4	AKUNTANSI	JUM`AT	12	606	Pending	T
1310	Muchlis, SE, M.MT	Dosen Tidak Tetap	AK00303	PENGANTAR EKONOMI MIKRO	2	2	1	B2	AKUNTANSI	RABU	12	610	Valid	T
1311	Muchlis, SE, M.MT	Dosen Tidak Tetap	AK00303	PENGANTAR EKONOMI MIKRO	2	2	1	B1	AKUNTANSI	RABU	14	607	Valid	T
1312	Muchlis, SE, M.MT	Dosen Tidak Tetap	AK00303	PENGANTAR EKONOMI MIKRO	2	2	1	B3	AKUNTANSI	SENIN	15	607	Pending	T
1313	Muchlis, SE, M.MT	Dosen Tidak Tetap	AK00303	PENGANTAR EKONOMI MIKRO	2	2	1	A4	AKUNTANSI	SENIN	2	606	Pending	T
1314	Muchlis, SE, M.MT	Dosen Tidak Tetap	AK00303	PENGANTAR EKONOMI MIKRO	2	2	1	A3	AKUNTANSI	SENIN	4	612	Valid	T
1315	Mudji Astuti, Dra., SE. MM.	Dosen DPK	MJ00407	MANAJEMEN PEMASARAN 1	3	3	3	B3	MANAJEMEN	JUM`AT	12	603	Valid	T
1316	Mudji Astuti, Dra., SE. MM.	Dosen DPK	MJ00407	MANAJEMEN PEMASARAN 1	3	3	3	B1	MANAJEMEN	KAMIS	12	601	Valid	T
1317	Mudji Astuti, Dra., SE. MM.	Dosen DPK	MJ00407	MANAJEMEN PEMASARAN 1	3	3	3	A4	MANAJEMEN	KAMIS	5	604	Valid	T
1318	Mudji Astuti, Dra., SE. MM.	Dosen DPK	MJ00407	MANAJEMEN PEMASARAN 1	3	3	3	A1	MANAJEMEN	RABU	2	601	Valid	T
1319	Mudji Astuti, Dra., SE. MM.	Dosen DPK	MJ00407	MANAJEMEN PEMASARAN 1	3	3	3	A2	MANAJEMEN	RABU	5	602	Valid	T
1320	Mudji Astuti, Dra., SE. MM.	Dosen DPK	MJ00407	MANAJEMEN PEMASARAN 1	3	3	3	A3	MANAJEMEN	SENIN	5	603	Valid	T
1321	Mudji Astuti, Dra., SE. MM.	Dosen DPK	MJ00429	SEMINAR PEMASARAN	3	3	7	B1P	MANAJEMEN	RABU	12	307	Pending	T
1322	Mudji Astuti, Dra., SE. MM.	Dosen DPK	MJ00429	SEMINAR PEMASARAN	3	3	7	A1P	MANAJEMEN	SELASA	2	305	Valid	T
1323	Muflich Hasyim, Drs. M.Pd.	Dosen Tidak Tetap	PB00105	BAHASA INDONESIA	2	2	1	B1	PENDIDIKAN BAHASA ARAB	JUM`AT	8	204	Pending	T
1324	Muflich Hasyim, Drs. M.Pd.	Dosen Tidak Tetap	PB00105	BAHASA INDONESIA	2	2	1	B1UB	PENDIDIKAN BAHASA ARAB	JUM`AT	10	204	Pending	T
1325	Muflich Hasyim, Drs. M.Pd.	Dosen Tidak Tetap	BS00103	BAHASA INDONESIA	2	2	1	A1	PERBANKAN SYARIAH	KAMIS	3	203	Valid	T
1326	Muflich Hasyim, Drs. M.Pd.	Dosen Tidak Tetap	TE00111	BAHASA INDONESIA	2	2	3	A1	TEKNIK ELEKTRO	RABU	2	301	Valid	T
1327	Muflich Hasyim, Drs. M.Pd.	Dosen Tidak Tetap	TM00111	BAHASA INDONESIA	2	2	1	A1	TEKNIK MESIN	RABU	5	XX	Valid	T
1328	Muflich Hasyim, Drs. M.Pd.	Dosen Tidak Tetap	PA00105	BAHASA INDONESIA	2	2	1	A2	PENDIDIKAN AGAMA ISLAM	SENIN	1	202A	Valid	T
1329	Muflich Hasyim, Drs. M.Pd.	Dosen Tidak Tetap	PA00105	BAHASA INDONESIA	2	2	1	B1	PENDIDIKAN AGAMA ISLAM	SENIN	12	305	Valid	T
1330	Muflich Hasyim, Drs. M.Pd.	Dosen Tidak Tetap	PA00105	BAHASA INDONESIA	2	2	1	B2	PENDIDIKAN AGAMA ISLAM	SENIN	10	202A	Valid	T
1331	Muflich Hasyim, Drs. M.Pd.	Dosen Tidak Tetap	PA00105	BAHASA INDONESIA	2	2	1	A1	PENDIDIKAN AGAMA ISLAM	SENIN	3	305	Valid	T
1332	Muflich Hasyim, Drs. M.Pd.	Dosen Tidak Tetap	PG00434	BAHASA INDONESIA MI/SD	2	2	3	A1	PENDIDIKAN GURU MI	SELASA	3	304	Pending	T
1333	Muflich Hasyim, Drs. M.Pd.	Dosen Tidak Tetap	PG00434	BAHASA INDONESIA MI/SD	2	2	3	B1	PENDIDIKAN GURU MI	SELASA	14	201-A	Valid	T
1334	Muhammad Ghazali Bagus Ani Putra, Psi.,	Dosen Tidak Tetap	PS00433	INTERVENSI PSIKOLOGI (KOMUNITAS DAN PI	4	4	7	B1	PSIKOLOGI	SENIN	12	405	Valid	T
1335	Muhammad Ghazali Bagus Ani Putra, Psi.,	Dosen Tidak Tetap	PS00433	INTERVENSI PSIKOLOGI (KOMUNITAS DAN PI	4	4	7	B2	PSIKOLOGI	SENIN	14	406	Valid	T
1336	Muhammad Junaedi, S.Sos., M.Si	Dosen Tidak Tetap	MJ00109	PENDIDIKAN KEWARGANEGARAAN	2	2	1	A3	MANAJEMEN	JUM`AT	7	702	Pending	T
1337	Muhammad Junaedi, S.Sos., M.Si	Dosen Tidak Tetap	MJ00109	PENDIDIKAN KEWARGANEGARAAN	2	2	1	A1	MANAJEMEN	KAMIS	5	700	Valid	T
1338	Muhammad Junaedi, S.Sos., M.Si	Dosen Tidak Tetap	MJ00109	PENDIDIKAN KEWARGANEGARAAN	2	2	1	A2	MANAJEMEN	KAMIS	2	701	Valid	T
1339	Muhammad Junaedi, S.Sos., M.Si	Dosen Tidak Tetap	MJ00109	PENDIDIKAN KEWARGANEGARAAN	2	2	1	A5	MANAJEMEN	RABU	2	704	Valid	T
1340	Muhammad Junaedi, S.Sos., M.Si	Dosen Tidak Tetap	MJ00109	PENDIDIKAN KEWARGANEGARAAN	2	2	1	A6	MANAJEMEN	RABU	4	605	Pending	T
1341	Muhammad Junaedi, S.Sos., M.Si	Dosen Tidak Tetap	MJ00109	PENDIDIKAN KEWARGANEGARAAN	2	2	1	A4	MANAJEMEN	SABTU	2	704	Pending	T
1342	Muhammad Junaedi, S.Sos., M.Si	Dosen Tidak Tetap	SD00610	PERSPEKTIF SOSIAL BUDAYA	2	2	7	A3	PENDIDIKAN GURU SEKOLAH DASAR	JUM`AT	4	205	Valid	T
1343	Muhammad Junaedi, S.Sos., M.Si	Dosen Tidak Tetap	SD00610	PERSPEKTIF SOSIAL BUDAYA	2	2	7	A4	PENDIDIKAN GURU SEKOLAH DASAR	JUM`AT	2	206	Valid	T
1344	Muhammad Junaedi, S.Sos., M.Si	Dosen Tidak Tetap	SD00610	PERSPEKTIF SOSIAL BUDAYA	2	2	7	B2	PENDIDIKAN GURU SEKOLAH DASAR	KAMIS	12	3080	Valid	T
1345	Muhammad Junaedi, S.Sos., M.Si	Dosen Tidak Tetap	SD00610	PERSPEKTIF SOSIAL BUDAYA	2	2	7	B1	PENDIDIKAN GURU SEKOLAH DASAR	RABU	12	307	Valid	T
1346	Muhammad Junaedi, S.Sos., M.Si	Dosen Tidak Tetap	SD00610	PERSPEKTIF SOSIAL BUDAYA	2	2	7	A2	PENDIDIKAN GURU SEKOLAH DASAR	SENIN	2	305	Valid	T

1347	Muhammad Junaedi, S.Sos., M.Si	Dosen Tidak Tetap	SD00610	PERSPEKTIF SOSIAL BUDAYA	2	2	7	A1	PENDIDIKAN GURU SEKOLAH DASAR	SENIN	4	304	Valid	T
1348	Muhammad Yani, SE., MM	Tenaga Kependidikan	†MJ00308	PENGANTAR APLIKASI KOMPUTER	2	2	1	B2	MANAJEMEN	JUM'AT	12	LAB.	Pending	T
1349	Muhammad Yani, SE., MM	Tenaga Kependidikan	†MJ00308	PENGANTAR APLIKASI KOMPUTER	2	2	1	B4	MANAJEMEN	JUM'AT	14	LAB.	Pending	T
1350	Muhammad Yani, SE., MM	Tenaga Kependidikan	†MJ00308	PENGANTAR APLIKASI KOMPUTER	2	2	1	A7	MANAJEMEN	KAMIS	6	LAB.	Valid	T
1351	Muhammad Yani, SE., MM	Tenaga Kependidikan	†MJ00308	PENGANTAR APLIKASI KOMPUTER	2	2	1	A2	MANAJEMEN	KAMIS	4	LAB.	Valid	T
1352	Muhammad Yani, SE., MM	Tenaga Kependidikan	†MJ00308	PENGANTAR APLIKASI KOMPUTER	2	2	1	B3	MANAJEMEN	KAMIS	14	LAB.	Pending	T
1353	Muhammad Yani, SE., MM	Tenaga Kependidikan	†MJ00308	PENGANTAR APLIKASI KOMPUTER	2	2	1	A3	MANAJEMEN	RABU	5	LAB.	Valid	T
1354	Muhammad Yani, SE., MM	Tenaga Kependidikan	†MJ00308	PENGANTAR APLIKASI KOMPUTER	2	2	1	B5	MANAJEMEN	SABTU	12	LAB.	Pending	T
1355	Muhammad Yani, SE., MM	Tenaga Kependidikan	†MJ00308	PENGANTAR APLIKASI KOMPUTER	2	2	1	B1	MANAJEMEN	SELASA	14	LAB.	Valid	T
1356	Muhammad Yani, SE., MM	Tenaga Kependidikan	†MJ00308	PENGANTAR APLIKASI KOMPUTER	2	2	1	A6	MANAJEMEN	SELASA	6	LAB.	Valid	T
1357	Muhammad Yani, SE., MM	Tenaga Kependidikan	†MJ00308	PENGANTAR APLIKASI KOMPUTER	2	2	1	A5	MANAJEMEN	SENIN	6	LAB.	Valid	T
1358	Muhlasin Amrulloh, S.Ud., M.Pd.I.	Dosen Tetap	BI00103	AL-ISLAM DAN KEMUHAMMADIYAHAN 1	2	2	1	A1	PENDIDIKAN BAHASA INGGRIS	JUM'AT	4	308	Valid	T
1359	Muhlasin Amrulloh, S.Ud., M.Pd.I.	Dosen Tetap	BI00103	AL-ISLAM DAN KEMUHAMMADIYAHAN 1	2	2	1	B1	PENDIDIKAN BAHASA INGGRIS	JUM'AT	12	308	Valid	T
1360	Muhlasin Amrulloh, S.Ud., M.Pd.I.	Dosen Tetap	SD00103	AL-ISLAM DAN KEMUHAMMADIYAHAN 1	2	2	1	A1	PENDIDIKAN GURU SEKOLAH DASAR	RABU	4	202	Valid	T
1361	Muhlasin Amrulloh, S.Ud., M.Pd.I.	Dosen Tetap	SD00103	AL-ISLAM DAN KEMUHAMMADIYAHAN 1	2	2	1	A2	PENDIDIKAN GURU SEKOLAH DASAR	SENIN	2	204	Valid	T
1362	Muhlasin Amrulloh, S.Ud., M.Pd.I.	Dosen Tetap	PK00103	AL-ISLAM DAN KEMUHAMMADIYAHAN 1	2	2	1	A1	PENDIDIKAN TEKNOLOGI INFORMASI	SENIN	1	201	Valid	T
1363	Muhlasin Amrulloh, S.Ud., M.Pd.I.	Dosen Tetap	IP00103	AL-ISLAM DAN KEMUHAMMADIYAHAN 1	2	2	1	A1	PENDIDIKAN ILMU PENGETAHUAN ALA SENIN	1	201	Valid	Y	
1364	Muhlasin Amrulloh, S.Ud., M.Pd.I.	Dosen Tetap	PK00105	AL-ISLAM DAN KEMUHAMMADIYAHAN 3	2	2	3	A1	PENDIDIKAN TEKNOLOGI INFORMASI	SELASA	4	203	Valid	T
1365	Muhlasin Amrulloh, S.Ud., M.Pd.I.	Dosen Tetap	IP00105	AL-ISLAM DAN KEMUHAMMADIYAHAN 3	2	2	3	A1	PENDIDIKAN ILMU PENGETAHUAN ALA SELASA	4	203	Valid	Y	
1366	Muhlasin Amrulloh, S.Ud., M.Pd.I.	Dosen Tetap	BI00105	AL-ISLAM DAN KEMUHAMMADIYAHAN 3	2	2	3	B1	PENDIDIKAN BAHASA INGGRIS	SELASA	12	302	Valid	T
1367	Muhlasin Amrulloh, S.Ud., M.Pd.I.	Dosen Tetap	BI00105	AL-ISLAM DAN KEMUHAMMADIYAHAN 3	2	2	3	A1	PENDIDIKAN BAHASA INGGRIS	SENIN	4	302	Valid	T
1368	Muhlasin Amrulloh, S.Ud., M.Pd.I.	Dosen Tetap	SD00317	STRATEGI BELAJAR MENGAJAR	2	2	3	B2	PENDIDIKAN GURU SEKOLAH DASAR	JUM'AT	10	305	Valid	T
1369	Muhlasin Amrulloh, S.Ud., M.Pd.I.	Dosen Tetap	SD00317	STRATEGI BELAJAR MENGAJAR	2	2	3	A2	PENDIDIKAN GURU SEKOLAH DASAR	SABTU	4	307	Valid	T
1370	Muhlasin Amrulloh, S.Ud., M.Pd.I.	Dosen Tetap	SD00317	STRATEGI BELAJAR MENGAJAR	2	2	3	B1	PENDIDIKAN GURU SEKOLAH DASAR	SELASA	10	304	Valid	T
1371	Muji Dwi Sri Wilujeng, Dra., M.Pd	Dosen Tidak Tetap	PU00521	PENGELOLAAN PROGRAM KB	2	2	7	B1	PENDIDIKAN GURU PENDIDIKAN ANAK	RABU	12	302	Valid	T
1372	Muji Dwi Sri Wilujeng, Dra., M.Pd	Dosen Tidak Tetap	PU00426	PERENCANAAN PEMBELAJARAN	3	3	3	B1	PENDIDIKAN GURU PENDIDIKAN ANAK	JUM'AT	12	204	Valid	T
1373	Mulyadi, ST., MT.	Dosen Tetap	TM00323	MEKANIKA GETARAN	2	2	5	A1	TEKNIK MESIN	JUM'AT	2	407	Valid	T
1374	Mulyadi, ST., MT.	Dosen Tetap	TD00528	MENGGAMBAR TEKNIK	3	3	1	B2	TEKNIK INDUSTRI	JUM'AT	12	303	Valid	T
1375	Mulyadi, ST., MT.	Dosen Tetap	TD00528	MENGGAMBAR TEKNIK	3	3	1	A2	TEKNIK INDUSTRI	RABU	2	303	Pending	T
1376	Mulyadi, ST., MT.	Dosen Tetap	TM00433	PRAKTIKUM CNC	1	1	7	B2	TEKNIK MESIN	SABTU	10	LAB3	Pending	T
1377	Mulyadi, ST., MT.	Dosen Tetap	TM00433	PRAKTIKUM CNC	1	1	7	A1	TEKNIK MESIN	SABTU	2	LAB3	Pending	T
1378	Mulyadi, ST., MT.	Dosen Tetap	TM00433	PRAKTIKUM CNC	1	1	7	B1	TEKNIK MESIN	SABTU	6	LAB3	Pending	T
1379	Mulyadi, ST., MT.	Dosen Tetap	TM00616	TEKNIK PEMBENTUKAN	3	3	7	A1	TEKNIK MESIN	RABU	5	406	Pending	T
1380	Mulyadi, ST., MT.	Dosen Tetap	TM00616	TEKNIK PEMBENTUKAN	3	3	7	B1	TEKNIK MESIN	SENIN	12	P405	Valid	T
1381	Mulyadi, ST., MT.	Dosen Tetap	TM00602	TEKNOLOGI PENGELASAN	3	3	7	B1	TEKNIK MESIN	KAMIS	11	P405	Pending	T
1382	Mulyadi, ST., MT.	Dosen Tetap	TM00602	TEKNOLOGI PENGELASAN	3	3	7	A1	TEKNIK MESIN	SELASA	2	406	Valid	T
1383	Musliki, Drs. M.Ag., MM.	Dosen DPK	MJ00103	AL-ISLAM	2	2	1	B2	MANAJEMEN	SELASA	12	701	Valid	T
1384	Musliki, Drs. M.Ag., MM.	Dosen DPK	MJ00105	AL-ISLAM DAN KEMUHAMMADIYAHAN 3	2	2	5	B1	MANAJEMEN	RABU	14	501	Valid	T
1385	Musliki, Drs. M.Ag., MM.	Dosen DPK	MJ00105	AL-ISLAM DAN KEMUHAMMADIYAHAN 3	2	2	5	A3	MANAJEMEN	SELASA	2	503	Valid	T
1386	Musliki, Drs. M.Ag., MM.	Dosen DPK	MJ00105	AL-ISLAM DAN KEMUHAMMADIYAHAN 3	2	2	5	A4	MANAJEMEN	SELASA	4	504	Valid	T
1387	Musliki, Drs. M.Ag., MM.	Dosen DPK	MJ00105	AL-ISLAM DAN KEMUHAMMADIYAHAN 3	2	2	5	A2	MANAJEMEN	SENIN	4	502	Valid	T
1388	Musliki, Drs. M.Ag., MM.	Dosen DPK	MJ00105	AL-ISLAM DAN KEMUHAMMADIYAHAN 3	2	2	5	A1	MANAJEMEN	SENIN	2	501	Valid	T
1389	Mustafa Hermanto, Drs., MM., Dr.	Dosen Tidak Tetap	AK00518	KOMUNIKASI BISNIS	2	2	5	A3	AKUNTANSI	KAMIS	5	512	Valid	T
1390	Mustafa Hermanto, Drs., MM., Dr.	Dosen Tidak Tetap	AK00518	KOMUNIKASI BISNIS	2	2	5	A2	AKUNTANSI	RABU	5	510	Valid	T
1391	Mustafa Hermanto, Drs., MM., Dr.	Dosen Tidak Tetap	AK00518	KOMUNIKASI BISNIS	2	2	5	B3	AKUNTANSI	RABU	12	512	Valid	T
1392	Mustafa Hermanto, Drs., MM., Dr.	Dosen Tidak Tetap	AK00518	KOMUNIKASI BISNIS	2	2	5	A1	AKUNTANSI	SELASA	5	507	Valid	T
1393	Najih Anwar, S.Ag., M.Pd.	Dosen Tetap	PB00423	ADMINISTRASI SUPERVISI PENDIDIKAN	2	2	3	B1	PENDIDIKAN BAHASA ARAB	RABU	10	301	Valid	T
1394	Najih Anwar, S.Ag., M.Pd.	Dosen Tetap	PB00337	DASAR-DASAR PENDIDIKAN ISLAM	2	2	1	B1UB	PENDIDIKAN BAHASA ARAB	SABTU	2	204	Pending	T
1395	Najih Anwar, S.Ag., M.Pd.	Dosen Tetap	PB00337	DASAR-DASAR PENDIDIKAN ISLAM	2	2	1	B1	PENDIDIKAN BAHASA ARAB	SELASA	10	204	Valid	T
1396	Najih Anwar, S.Ag., M.Pd.	Dosen Tetap	PA00327	PSIKOLOGI AGAMA	2	2	5	A1	PENDIDIKAN AGAMA ISLAM	JUM'AT	1	304	Valid	T

1397	Najih Anwar, S.Ag., M.Pd.	Dosen Tetap	PA00327	PSIKOLOGI AGAMA	2	2	5	B1	PENDIDIKAN AGAMA ISLAM	KAMIS	14	304	Valid	T
1398	Najih Anwar, S.Ag., M.Pd.	Dosen Tetap	PB00319	PSIKOLOGI AGAMA	2	2	5	B1	PENDIDIKAN BAHASA ARAB	SELASA	12	203	Valid	T
1399	Nanang Widodo, Ir., M.Si	Dosen Tidak Tetap	TI00322	TEKNIK OPTIMASI	3	3	5	B1	INFORMATIKA	JUM'AT	11	207	Valid	T
1400	Nanang Widodo, Ir., M.Si	Dosen Tidak Tetap	TI00322	TEKNIK OPTIMASI	3	3	7	B1	INFORMATIKA	RABU	11	203	Valid	T
1401	Neny Kurniati, S.Kom, M.Kom	Dosen Tidak Tetap	PK00304	ALGORITMA & PEMROGRAMAN	2	2	1	A1	PENDIDIKAN TEKNOLOGI INFORMASI	SENIN	3	LAB_PROG	Valid	T
1402	Neny Kurniati, S.Kom, M.Kom	Dosen Tidak Tetap	TI00306	ALGORITMA DAN PEMROGRAMAN	3	3	1	A1	INFORMATIKA	SELASA	5	202	Pending	T
1403	Neny Kurniati, S.Kom, M.Kom	Dosen Tidak Tetap	TI00306	ALGORITMA DAN PEMROGRAMAN	3	3	1	A4	INFORMATIKA	SENIN	6	202	Valid	T
1404	Neny Kurniati, S.Kom, M.Kom	Dosen Tidak Tetap	TI00412	BASIS DATA 2	3	3	3	A3	INFORMATIKA	RABU	2	201	Pending	T
1405	Neny Kurniati, S.Kom, M.Kom	Dosen Tidak Tetap	PK00408	PRAKTIK ALGO& PEMROGRAMAN	1	1	1	A1	PENDIDIKAN TEKNOLOGI INFORMASI	SENIN	5	LAB_PROG	Valid	T
1406	Neny Kurniati, S.Kom, M.Kom	Dosen Tidak Tetap	TI00401	PRAKTIKUM ALGORITMA DAN PEMROGRAM	1	1	1	A1	INFORMATIKA	SABTU	10	X	Pending	T
1407	Neny Kurniati, S.Kom, M.Kom	Dosen Tidak Tetap	TI00401	PRAKTIKUM ALGORITMA DAN PEMROGRAM	1	1	1	B2	INFORMATIKA	SABTU	5	X	Valid	T
1408	Neny Kurniati, S.Kom, M.Kom	Dosen Tidak Tetap	TI00401	PRAKTIKUM ALGORITMA DAN PEMROGRAM	1	1	1	A4	INFORMATIKA	SABTU	1	LAB	Pending	T
1409	Neny Kurniati, S.Kom, M.Kom	Dosen Tidak Tetap	PK00324	SISTEM KEAMANAN KOMPUTER	2	2	5	B1	PENDIDIKAN TEKNOLOGI INFORMASI	JUM'AT	12	301	Valid	T
1410	Neny Kurniati, S.Kom, M.Kom	Dosen Tidak Tetap	PK00324	SISTEM KEAMANAN KOMPUTER	2	2	5	A1	PENDIDIKAN TEKNOLOGI INFORMASI	KAMIS	2	205	Valid	T
1411	Nihlatul Qudus Sukma Nirwana, SE., MM.	Dosen Tetap	AK00510	AKUNTANSI SYARIAH	3	3	7	A3	AKUNTANSI	JUM'AT	2	403	Valid	T
1412	Nihlatul Qudus Sukma Nirwana, SE., MM.	Dosen Tetap	AK00510	AKUNTANSI SYARIAH	3	3	7	B4	AKUNTANSI	KAMIS	15	404	Pending	T
1413	Nihlatul Qudus Sukma Nirwana, SE., MM.	Dosen Tetap	AK00510	AKUNTANSI SYARIAH	3	3	7	B3	AKUNTANSI	KAMIS	12	403	Valid	T
1414	Nihlatul Qudus Sukma Nirwana, SE., MM.	Dosen Tetap	AK00510	AKUNTANSI SYARIAH	3	3	7	B1	AKUNTANSI	SELASA	12	401	Valid	T
1415	Nihlatul Qudus Sukma Nirwana, SE., MM.	Dosen Tetap	AK00510	AKUNTANSI SYARIAH	3	3	7	B2	AKUNTANSI	SENIN	12	402	Valid	T
1416	Nihlatul Qudus Sukma Nirwana, SE., MM.	Dosen Tetap	AK00330	PRAKTIKUM MINI BANK	2	2	5	B1	AKUNTANSI	JUM'AT	12	MINI	Valid	T
1417	Nihlatul Qudus Sukma Nirwana, SE., MM.	Dosen Tetap	AK00330	PRAKTIKUM MINI BANK	2	2	5	A2	AKUNTANSI	KAMIS	4	MINI	Valid	T
1418	Nihlatul Qudus Sukma Nirwana, SE., MM.	Dosen Tetap	AK00330	PRAKTIKUM MINI BANK	2	2	5	A1	AKUNTANSI	KAMIS	2	MINI	Valid	T
1419	Nihlatul Qudus Sukma Nirwana, SE., MM.	Dosen Tetap	AK00330	PRAKTIKUM MINI BANK	2	2	5	B3	AKUNTANSI	RABU	14	MINI	Valid	T
1420	Nihlatul Qudus Sukma Nirwana, SE., MM.	Dosen Tetap	AK00330	PRAKTIKUM MINI BANK	2	2	5	A3	AKUNTANSI	RABU	2	MINI	Valid	T
1421	Nihlatul Qudus Sukma Nirwana, SE., MM.	Dosen Tetap	AK00330	PRAKTIKUM MINI BANK	2	2	5	B2	AKUNTANSI	SELASA	15	MINI	Valid	T
1422	Niko Fediyanto, S.S., M.A.	Dosen Tetap	AK00333	BAHASA INGGRIS EKONOMI	2	2	1	B4	AKUNTANSI	JUM'AT	14	606	Pending	T
1423	Niko Fediyanto, S.S., M.A.	Dosen Tetap	AK00333	BAHASA INGGRIS EKONOMI	2	2	1	A4	AKUNTANSI	JUM'AT	2	606	Pending	T
1424	Niko Fediyanto, S.S., M.A.	Dosen Tetap	AK00333	BAHASA INGGRIS EKONOMI	2	2	1	B3	AKUNTANSI	JUM'AT	12	612	Pending	T
1425	Niko Fediyanto, S.S., M.A.	Dosen Tetap	AK00333	BAHASA INGGRIS EKONOMI	2	2	1	B2	AKUNTANSI	KAMIS	12	610	Valid	T
1426	Niko Fediyanto, S.S., M.A.	Dosen Tetap	AK00333	BAHASA INGGRIS EKONOMI	2	2	1	A3	AKUNTANSI	RABU	2	612	Valid	T
1427	Niko Fediyanto, S.S., M.A.	Dosen Tetap	AK00333	BAHASA INGGRIS EKONOMI	2	2	1	A2	AKUNTANSI	SELASA	4	610	Valid	T
1428	Niko Fediyanto, S.S., M.A.	Dosen Tetap	AK00333	BAHASA INGGRIS EKONOMI	2	2	1	A1	AKUNTANSI	SELASA	2	607	Valid	T
1429	Niko Fediyanto, S.S., M.A.	Dosen Tetap	AK00333	BAHASA INGGRIS EKONOMI	2	2	1	B1	AKUNTANSI	SENIN	14	607	Valid	T
1430	Niko Fediyanto, S.S., M.A.	Dosen Tetap	BI00313	VOCABULARY	2	2	1	B1	PENDIDIKAN BAHASA INGGRIS	SELASA	12	308	Pending	T
1431	Niko Fediyanto, S.S., M.A.	Dosen Tetap	BI00313	VOCABULARY	2	2	1	A1	PENDIDIKAN BAHASA INGGRIS	SENIN	4	308	Pending	T
1432	Noly Shofiyah, M.Pd., M.Sc	Dosen Tetap	PK00303	FISIKA	3	3	1	A1	PENDIDIKAN TEKNOLOGI INFORMASI	SELASA	4	201	Valid	T
1433	Noly Shofiyah, M.Pd., M.Sc	Dosen Tetap	IP00308	FISIKA DASAR	3	3	1	A1	PENDIDIKAN ILMU PENGETAHUAN ALA	SELASA	4	201	Valid	Y
1434	Noly Shofiyah, M.Pd., M.Sc	Dosen Tetap	IP00417	GELOMBANG OPTIK	2	2	7	B1	PENDIDIKAN ILMU PENGETAHUAN ALA	SELASA	10	202A	Valid	T
1435	Noly Shofiyah, M.Pd., M.Sc	Dosen Tetap	IP00315	ILMU PENGETAHUAN ALAM SEKOLAH	3	3	5	A1	PENDIDIKAN ILMU PENGETAHUAN ALA	RABU	2	LABIPA	Valid	T
1436	Noly Shofiyah, M.Pd., M.Sc	Dosen Tetap	IP00315	ILMU PENGETAHUAN ALAM SEKOLAH	3	3	5	B1	PENDIDIKAN ILMU PENGETAHUAN ALA	SENIN	9	LABIPA	Valid	T
1437	Noly Shofiyah, M.Pd., M.Sc	Dosen Tetap	IP00405	PEMBELAJARAN ILMU PENGETAHUAN ALAM	3	3	5	B1	PENDIDIKAN ILMU PENGETAHUAN ALA	SENIN	12	LABIPA	Valid	T
1438	Noly Shofiyah, M.Pd., M.Sc	Dosen Tetap	IP00313	ZAT DAN ENERGI	3	3	3	A1	PENDIDIKAN ILMU PENGETAHUAN ALA	SELASA	1	203	Valid	T
1439	Noor Fatimah Mediawati, SH. MH.	Dosen DPK	HK00348	HUKUM PERIKATAN	2	2	3	B1	HUKUM	JUM'AT	14	202	Valid	T
1440	Noor Fatimah Mediawati, SH. MH.	Dosen DPK	HK00348	HUKUM PERIKATAN	2	2	3	A1	HUKUM	SENIN	6	202	Valid	T
1441	Noor Fatimah Mediawati, SH. MH.	Dosen DPK	HK00408	HUKUM PERUNDANG-UNDANGAN	2	2	7	A1	HUKUM	JUM'AT	4	204	Valid	T
1442	Noor Fatimah Mediawati, SH. MH.	Dosen DPK	HK00408	HUKUM PERUNDANG-UNDANGAN	2	2	7	B1	HUKUM	SENIN	12	204	Valid	T
1443	Noor Fatimah Mediawati, SH. MH.	Dosen DPK	HK00405	KONTRAK BISNIS INTERNASIONAL	3	3	5	A1	HUKUM	JUM'AT	2	306	Pending	T
1444	Noor Fatimah Mediawati, SH. MH.	Dosen DPK	HK00405	KONTRAK BISNIS INTERNASIONAL	3	3	5	B1	HUKUM	SABTU	12	306	Pending	T
1445	Novia Ariyanti, S.Si., M.Pd	Dosen Tetap	TI00313	ALJABAR LINIER	3	3	3	B1	INFORMATIKA	SELASA	11	106	Valid	T
1446	Novia Ariyanti, S.Si., M.Pd	Dosen Tetap	TI00309	KALKULUS	3	3	1	B2	INFORMATIKA	KAMIS	11	205	Valid	T

1447	Novia Ariyanti, S.Si., M.Pd	Dosen Tetap	AK00307	MATEMATIKA BISNIS	2	2	1	A4	AKUNTANSI	RABU	4	606	Valid	T
1448	Novia Ariyanti, S.Si., M.Pd	Dosen Tetap	AK00307	MATEMATIKA BISNIS	2	2	1	A1	AKUNTANSI	RABU	2	607	Valid	T
1449	Novia Ariyanti, S.Si., M.Pd	Dosen Tetap	AK00307	MATEMATIKA BISNIS	2	2	1	B3	AKUNTANSI	RABU	14	612	Valid	T
1450	Novia Ariyanti, S.Si., M.Pd	Dosen Tetap	AK00307	MATEMATIKA BISNIS	2	2	1	A3	AKUNTANSI	SELASA	4	612	Valid	T
1451	Novia Ariyanti, S.Si., M.Pd	Dosen Tetap	AK00307	MATEMATIKA BISNIS	2	2	1	A2	AKUNTANSI	SELASA	2	610	Valid	T
1452	Novia Ariyanti, S.Si., M.Pd	Dosen Tetap	AK00307	MATEMATIKA BISNIS	2	2	1	B4	AKUNTANSI	SENIN	14	606	Valid	T
1453	Novia Ariyanti, S.Si., M.Pd	Dosen Tetap	TI00322	TEKNIK OPTIMASI	3	3	5	A3	INFORMATIKA	KAMIS	2	203.	Valid	T
1454	Novia Ariyanti, S.Si., M.Pd	Dosen Tetap	TI00322	TEKNIK OPTIMASI	3	3	5	A4	INFORMATIKA	KAMIS	5	203.	Valid	T
1455	Novia Ariyanti, S.Si., M.Pd	Dosen Tetap	TI00322	TEKNIK OPTIMASI	3	3	5	A2	INFORMATIKA	SENIN	5	104	Valid	T
1456	Novitasari, S.ST	Calon Karyawan	RM00411	KLASIFIKASI, KODEFIKASI PENYAKIT DAN TINJAUAN	2	2	1	A1	MANAJEMEN INFORMASI KESEHATAN	JUM'AT	10	A1	Pending	T
1457	Novitasari, S.ST	Calon Karyawan	RM00410	KONSEP DASAR KODING PENYAKIT DAN TINJAUAN	2	2	1	A1	MANAJEMEN INFORMASI KESEHATAN	SELASA	12	A1	Valid	T
1458	Nukman Habib, ST. MT	Dosen Tidak Tetap	TE00315	MEDAN ELEKTROMAGNET	2	2	5	B2	TEKNIK ELEKTRO	JUM'AT	14	P402	Valid	T
1459	Nukman Habib, ST. MT	Dosen Tidak Tetap	TE00315	MEDAN ELEKTROMAGNET	2	2	5	B1	TEKNIK ELEKTRO	SELASA	14	P404	Valid	T
1460	Nukman Habib, ST. MT	Dosen Tidak Tetap	TI00310	SISTIM DIGITAL	3	3	1	B3	INFORMATIKA	SENIN	14	206	Valid	T
1461	Nukman Habib, ST. MT	Dosen Tidak Tetap	TI00310	SISTIM DIGITAL	3	3	1	B1	INFORMATIKA	SENIN	11	202	Pending	T
1462	Nur Efendi, S.Pd., M.Pd., Dr.	Dosen Tetap	IP00423	GIZI DAN KESEHATAN *)	2	2	7	B1	PENDIDIKAN ILMU PENGETAHUAN ALA	RABU	10	201	Valid	T
1463	Nur Efendi, S.Pd., M.Pd., Dr.	Dosen Tetap	IP00423	GIZI DAN KESEHATAN *)	2	2	7	A1	PENDIDIKAN ILMU PENGETAHUAN ALA	RABU	10	201	Valid	Y
1464	Nur Efendi, S.Pd., M.Pd., Dr.	Dosen Tetap	IP00318	ILMU PENGETAHUAN BUMI DAN ANTARIKSA	2	2	7	A1	PENDIDIKAN ILMU PENGETAHUAN ALA	JUM'AT	2	201	Valid	T
1465	Nur Efendi, S.Pd., M.Pd., Dr.	Dosen Tetap	IP00318	ILMU PENGETAHUAN BUMI DAN ANTARIKSA	2	2	7	B1	PENDIDIKAN ILMU PENGETAHUAN ALA	JUM'AT	12	201	Valid	T
1466	Nur Efendi, S.Pd., M.Pd., Dr.	Dosen Tetap	IP00422	PENYAKIT TROPIS*)	2	2	7	A1	PENDIDIKAN ILMU PENGETAHUAN ALA	KAMIS	11	201	Valid	T
1467	Nur Efendi, S.Pd., M.Pd., Dr.	Dosen Tetap	IP00422	PENYAKIT TROPIS*)	2	2	7	B1	PENDIDIKAN ILMU PENGETAHUAN ALA	KAMIS	11	201	Valid	Y
1468	Nur Efendi, S.Pd., M.Pd., Dr.	Dosen Tetap	IP00422	PENYAKIT TROPIS*)	2	2	1	B1	PENDIDIKAN ILMU PENGETAHUAN ALA	KAMIS	11	201	Valid	T
1469	Nur Efendi, S.Pd., M.Pd., Dr.	Dosen Tetap	PK00503	PERKEMBANGAN PESERTA DIDIK	2	2	3	A1	PENDIDIKAN TEKNOLOGI INFORMASI	SENIN	2	203	Valid	T
1470	Nur Efendi, S.Pd., M.Pd., Dr.	Dosen Tetap	IP00302	PERKEMBANGAN PESERTA DIDIK	2	2	3	A1	PENDIDIKAN ILMU PENGETAHUAN ALA	SENIN	2	203	Valid	Y
1471	Nur Efendi, S.Pd., M.Pd., Dr.	Dosen Tetap	SD00508	SEMINAR PROPOSAL	2	2	7	A3	PENDIDIKAN GURU SEKOLAH DASAR	KAMIS	4	205	Pending	T
1472	Nur Habibah, S.Psi., M.Si., M.Psi.	Dosen Tetap	PS00425	ASESMEN PSIKOLOGI (TES INTELEGENSI DAN	4	4	5	B2	PSIKOLOGI	JUM'AT	15	302	Valid	T
1473	Nur Maghfirah Aesthetika, S.Sos., M.Med.	Dosen Tetap	IK00449	DESAIN GRAFIS	3	3	5	A3	ILMU KOMUNIKASI	KAMIS	5	LK	Valid	T
1474	Nur Maghfirah Aesthetika, S.Sos., M.Med.	Dosen Tetap	IK00449	DESAIN GRAFIS	3	3	5	A2	ILMU KOMUNIKASI	KAMIS	5	LK	Valid	T
1475	Nur Maghfirah Aesthetika, S.Sos., M.Med.	Dosen Tetap	IK00449	DESAIN GRAFIS	3	3	5	A1	ILMU KOMUNIKASI	KAMIS	2	LK	Valid	T
1476	Nur Maghfirah Aesthetika, S.Sos., M.Med.	Dosen Tetap	IK00443	PROTOKOLER DAN M C	3	3	7	B1	ILMU KOMUNIKASI	KAMIS	12	310	Valid	T
1477	Nur Maghfirah Aesthetika, S.Sos., M.Med.	Dosen Tetap	IK00443	PROTOKOLER DAN M C	3	3	7	A1R	ILMU KOMUNIKASI	SELASA	4	TV	Valid	Y
1478	Nur Maghfirah Aesthetika, S.Sos., M.Med.	Dosen Tetap	IK00443	PROTOKOLER DAN M C	3	3	7	A1B	ILMU KOMUNIKASI	SELASA	4	TV	Valid	T
1479	Nur Maslikhatun Nisak, S.Pd.I., M.Pd.I.	Dosen Tetap	PG00437	AL-QUR'AN	3	3	1	A1	PENDIDIKAN GURU MI	SENIN	3	308	Valid	T
1480	Nur Maslikhatun Nisak, S.Pd.I., M.Pd.I.	Dosen Tetap	PG00437	AL-QUR'AN	3	3	1	B1	PENDIDIKAN GURU MI	SENIN	12	202-A	Valid	T
1481	Nur Maslikhatun Nisak, S.Pd.I., M.Pd.I.	Dosen Tetap	PG00449	AQIDAH AKHLAK	3	3	1	A1	PENDIDIKAN GURU MI	RABU	1	308	Valid	T
1482	Nur Maslikhatun Nisak, S.Pd.I., M.Pd.I.	Dosen Tetap	PG00449	AQIDAH AKHLAK	3	3	1	B1	PENDIDIKAN GURU MI	RABU	12	202-A	Valid	T
1483	Nur Maslikhatun Nisak, S.Pd.I., M.Pd.I.	Dosen Tetap	PG00102	PENDIDIKAN PANCASILA	2	2	1	A1	PENDIDIKAN GURU MI	KAMIS	3	308	Valid	T
1484	Nur Maslikhatun Nisak, S.Pd.I., M.Pd.I.	Dosen Tetap	PG00102	PENDIDIKAN PANCASILA	2	2	1	B1	PENDIDIKAN GURU MI	KAMIS	12	202-A	Valid	T
1485	Nur Ravita Hanun, SE. MA	Dosen Tidak Tetap	TI00314	AKUNTANSI	2	2	3	A3	INFORMATIKA	KAMIS	2	201	Valid	T
1486	Nur Ravita Hanun, SE. MA	Dosen Tidak Tetap	TI00314	AKUNTANSI	2	2	3	B2	INFORMATIKA	SENIN	12	107	Valid	T
1487	Nur Ravita Hanun, SE. MA	Dosen Tidak Tetap	AK00313	ANGGARAN PERUSAHAAN	2	2	5	A3	AKUNTANSI	SENIN	4	512	Valid	T
1488	Nur Ravita Hanun, SE. MA	Dosen Tidak Tetap	AK00509	APLIKASI KOMPUTER	2	2	3	A3	AKUNTANSI	SABTU	5	3.KOM.AK	Valid	T
1489	Nur Ravita Hanun, SE. MA	Dosen Tidak Tetap	AK00509	APLIKASI KOMPUTER	2	2	3	A2	AKUNTANSI	SABTU	2	404	Valid	T
1490	Nur Ravita Hanun, SE. MA	Dosen Tidak Tetap	AK00509	APLIKASI KOMPUTER	2	2	3	B3	AKUNTANSI	SABTU	15	3.KOM.AK	Valid	T
1491	Nur Ravita Hanun, SE. MA	Dosen Tidak Tetap	AK00509	APLIKASI KOMPUTER	2	2	3	B2	AKUNTANSI	SABTU	12	3.KOM.AK	Valid	T
1492	Nur Ravita Hanun, SE. MA	Dosen Tidak Tetap	AK00509	APLIKASI KOMPUTER	2	2	3	B1	AKUNTANSI	SELASA	15	3.KOM.AK	Valid	T
1493	Nur Ravita Hanun, SE. MA	Dosen Tidak Tetap	AK00509	APLIKASI KOMPUTER	2	2	3	A1	AKUNTANSI	SENIN	2	605	Valid	T
1494	Nur Ravita Hanun, SE. MA	Dosen Tidak Tetap	AK00418	AUDITING 3	2	2	7	A3	AKUNTANSI	KAMIS	5	403	Valid	T
1495	Nur Ravita Hanun, SE. MA	Dosen Tidak Tetap	AK00418	AUDITING 3	2	2	7	B4	AKUNTANSI	SELASA	12	3.KOM.AK	Pending	T
1496	Nurasik, Drs., MM.	Dosen Tetap	AK00313	ANGGARAN PERUSAHAAN	2	2	5	A2	AKUNTANSI	JUM'AT	2	510	Valid	T

1497	Nurasik, Drs., MM.	Dosen Tetap	AK00313	ANGGARAN PERUSAHAAN	2	2	5	B1	AKUNTANSI	SELASA	15	507	Valid	T
1498	Nurasik, Drs., MM.	Dosen Tetap	AK00313	ANGGARAN PERUSAHAAN	2	2	5	B3	AKUNTANSI	SELASA	12	512	Valid	T
1499	Nurasik, Drs., MM.	Dosen Tetap	AK00313	ANGGARAN PERUSAHAAN	2	2	5	A1	AKUNTANSI	SENIN	5	507	Valid	T
1500	Nurasik, Drs., MM.	Dosen Tetap	AK00412	AUDIT MANAJEMEN	3	3	7	B2	AKUNTANSI	KAMIS	12	402	Valid	T
1501	Nurasik, Drs., MM.	Dosen Tetap	AK00412	AUDIT MANAJEMEN	3	3	7	B3	AKUNTANSI	RABU	12	403	Pending	T
1502	Nurdyansyah, S.Pd., M.Pd.	Dosen Tetap	PG00202	ILMU KEALAMAN DASAR	3	3	3	B1	PENDIDIKAN GURU MI	RABU	11	201-A	Valid	T
1503	Nurdyansyah, S.Pd., M.Pd.	Dosen Tetap	PG00202	ILMU KEALAMAN DASAR	3	3	3	A1	PENDIDIKAN GURU MI	SELASA	3	304	Valid	T
1504	Nurdyansyah, S.Pd., M.Pd.	Dosen Tetap	PG00450	KONSEP DASAR IPA	3	3	1	A1	PENDIDIKAN GURU MI	KAMIS	1	307	Pending	T
1505	Nurdyansyah, S.Pd., M.Pd.	Dosen Tetap	PG00450	KONSEP DASAR IPA	3	3	1	B1	PENDIDIKAN GURU MI	RABU	9	202-A	Valid	T
1506	Nurdyansyah, S.Pd., M.Pd.	Dosen Tetap	PG00333	MEDIA PEMBELAJARAN INOVATIF	2	2	5	A1	PENDIDIKAN GURU MI	KAMIS	3	307	Valid	T
1507	Nurdyansyah, S.Pd., M.Pd.	Dosen Tetap	PG00320	PENELITIAN TINDAKAN KELAS	3	3	7	A1	PENDIDIKAN GURU MI	SABTU	1	201-A	Pending	T
1508	Nurfarida Ilmianah, S.Kom., MT	Dosen Tidak Tetap	TE00407	SISTEM PEMROSESAN SINYAL	3	3	5	A1	TEKNIK ELEKTRO	RABU	4	404	Valid	T
1509	Nurfarida Ilmianah, S.Kom., MT	Dosen Tidak Tetap	TE00407	SISTEM PEMROSESAN SINYAL	3	3	5	B1	TEKNIK ELEKTRO	SENIN	14	P404	Valid	T
1510	Nurfarida Ilmianah, S.Kom., MT	Dosen Tidak Tetap	TE00407	SISTEM PEMROSESAN SINYAL	3	3	5	B2	TEKNIK ELEKTRO	SENIN	11	P402	Valid	T
1511	Nurfi Laili, M.Psi., Psi.	Dosen Tidak Tetap	PS00337	PSIKOLOGI KEPRIBADIAN	6	6	3	A1	PSIKOLOGI	SENIN	2	403	Valid	T
1512	Nurfi Laili, M.Psi., Psi.	Dosen Tidak Tetap	PS00337	PSIKOLOGI KEPRIBADIAN	6	6	3	B1	PSIKOLOGI	SENIN	14	403	Valid	T
1513	Nurfi Laili, M.Psi., Psi.	Dosen Tidak Tetap	PS00407	PSIKOLOGI PENDIDIKAN	3	3	5	B2	PSIKOLOGI	SELASA	12	302	Pending	T
1514	Nurfi Laili, M.Psi., Psi.	Dosen Tidak Tetap	PS00407	PSIKOLOGI PENDIDIKAN	3	3	5	A2	PSIKOLOGI	SENIN	5	302	Pending	T
1515	Nuril Lutvi Azizah, S.Si., M.Si	Dosen Tetap	TI00313	ALJABAR LINIER	3	3	3	B3	INFORMATIKA	SENIN	11	201	Valid	T
1516	Nuril Lutvi Azizah, S.Si., M.Si	Dosen Tetap	TI00309	KALKULUS	3	3	1	A2	INFORMATIKA	SENIN	2	205	Valid	T
1517	Nuril Lutvi Azizah, S.Si., M.Si	Dosen Tetap	TI00309	KALKULUS	3	3	1	A4	INFORMATIKA	SENIN	5	202	Valid	T
1518	Nuril Lutvi Azizah, S.Si., M.Si	Dosen Tetap	TD00321	KALKULUS I	2	2	1	B2	TEKNIK INDUSTRI	KAMIS	12	303	Valid	T
1519	Nuril Lutvi Azizah, S.Si., M.Si	Dosen Tetap	TD00321	KALKULUS I	2	2	1	B1	TEKNIK INDUSTRI	KAMIS	14	304	Valid	T
1520	Nuril Lutvi Azizah, S.Si., M.Si	Dosen Tetap	TD00321	KALKULUS I	2	2	1	A2	TEKNIK INDUSTRI	SELASA	4	303	Valid	T
1521	Nuril Lutvi Azizah, S.Si., M.Si	Dosen Tetap	TD00321	KALKULUS I	2	2	1	A1	TEKNIK INDUSTRI	SELASA	2	304	Valid	T
1522	Nuril Lutvi Azizah, S.Si., M.Si	Dosen Tetap	TI00322	TEKNIK OPTIMASI	3	3	5	B2	INFORMATIKA	RABU	11	104	Valid	T
1523	Nuril Lutvi Azizah, S.Si., M.Si	Dosen Tetap	TI00322	TEKNIK OPTIMASI	3	3	5	A1	INFORMATIKA	RABU	2	206	Valid	T
1524	Nuril Lutvi Azizah, S.Si., M.Si	Dosen Tetap	TI00322	TEKNIK OPTIMASI	3	3	5	B3	INFORMATIKA	SELASA	11	105	Valid	T
1525	Nurul Azizah, S.Keb., Bd., M.Sc	Dosen Tetap	SD00202	ILMU KEALAMAN DASAR	3	3	1	B1	PENDIDIKAN GURU SEKOLAH DASAR	KAMIS	12	202	Valid	T
1526	Nurul Azizah, S.Keb., Bd., M.Sc	Dosen Tetap	SD00202	ILMU KEALAMAN DASAR	3	3	1	A4	PENDIDIKAN GURU SEKOLAH DASAR	SABTU	5	204	Valid	T
1527	Nurul Azizah, S.Keb., Bd., M.Sc	Dosen Tetap	SD00202	ILMU KEALAMAN DASAR	3	3	1	A2	PENDIDIKAN GURU SEKOLAH DASAR	SABTU	2	204	Valid	T
1528	Nurul Azizah, S.Keb., Bd., M.Sc	Dosen Tetap	BD00310	KETERAMPILAN DASAR PRAKTIK KLINIK 2	3	5	1	A1	KEBIDANAN	JUM'AT	1	R.1	Valid	T
1529	Nyoman Suwarta, SS., M.Hum	Dosen Tetap	TM00111	BAHASA INDONESIA	2	2	1	B2	TEKNIK MESIN	JUM'AT	14	406	Valid	T
1530	Nyoman Suwarta, SS., M.Hum	Dosen Tetap	TM00111	BAHASA INDONESIA	2	2	1	B1	TEKNIK MESIN	JUM'AT	12	405	Valid	T
1531	Nyoman Suwarta, SS., M.Hum	Dosen Tetap	DA00110	BAHASA INDONESIA	2	2	1	A1	TEKNOLOGI LABORATORIUM MEDIS	KAMIS	2	R.302	Valid	T
1532	Nyoman Suwarta, SS., M.Hum	Dosen Tetap	TE00111	BAHASA INDONESIA	2	2	3	B2	TEKNIK ELEKTRO	RABU	12		Valid	T
1533	Nyoman Suwarta, SS., M.Hum	Dosen Tetap	TE00111	BAHASA INDONESIA	2	2	3	B1	TEKNIK ELEKTRO	RABU	14		Valid	T
1534	Nyoman Suwarta, SS., M.Hum	Dosen Tetap	PS00110	BAHASA INDONESIA	2	2	1	B2	PSIKOLOGI	SELASA	12	402	Valid	T
1535	Nyoman Suwarta, SS., M.Hum	Dosen Tetap	PS00110	BAHASA INDONESIA	2	2	1	B1	PSIKOLOGI	SELASA	14	401	Valid	T
1536	Nyoman Suwarta, SS., M.Hum	Dosen Tetap	PK00405	SOSIO ANTROPOLOGI PENDIDIKAN	2	2	3	A1	PENDIDIKAN TEKNOLOGI INFORMASI	KAMIS	5	301	Valid	T
1537	Nyong Eka Teguh Iman Santosa, S.Pd.I. M.	Dosen DPK	PA00361	FILSAFAT ILMU	2	2	1	A2	PENDIDIKAN AGAMA ISLAM	RABU	1	202A	Valid	T
1538	Nyong Eka Teguh Iman Santosa, S.Pd.I. M.	Dosen DPK	PA00361	FILSAFAT ILMU	2	2	1	A1	PENDIDIKAN AGAMA ISLAM	RABU	3	305	Valid	T
1539	Nyong Eka Teguh Iman Santosa, S.Pd.I. M.	Dosen DPK	PA00333	FILSAFAT PENDIDIKAN ISLAM	2	2	5	A1	PENDIDIKAN AGAMA ISLAM	RABU	3	304	Valid	T
1540	Paramitha Amelia Kusumawardani, S.ST., I	Dosen Tetap	BD00302	BIOLOGI REPRODUKSI 2	2	3	1	A1	KEBIDANAN	SELASA	5	R.1	Valid	T
1541	Paramitha Amelia Kusumawardani, S.ST., I	Dosen Tetap	PS00202	ILMU ALAMIAH DASAR	3	3	1	B2	PSIKOLOGI	JUM'AT	12	402	Valid	T
1542	Paramitha Amelia Kusumawardani, S.ST., I	Dosen Tetap	PS00202	ILMU ALAMIAH DASAR	3	3	1	A2	PSIKOLOGI	SELASA	2	402	Valid	T
1543	Paramitha Amelia Kusumawardani, S.ST., I	Dosen Tetap	AK00202	ILMU KEALAMAN DASAR	3	3	1	A2	AKUNTANSI	RABU	2	610	Valid	T
1544	Paramitha Amelia Kusumawardani, S.ST., I	Dosen Tetap	AK00202	ILMU KEALAMAN DASAR	3	3	1	B2	AKUNTANSI	SENIN	12	610	Valid	T
1545	Poppy Febriana, S.Sos. M.Med.Kom.	Dosen Tetap	AN00410	APLIKASI KOMPUTER	2	2	1	B2	ADMINISTRASI PUBLIK	JUM'AT	12	205	Pending	T
1546	Poppy Febriana, S.Sos. M.Med.Kom.	Dosen Tetap	AN00410	APLIKASI KOMPUTER	2	2	1	A3	ADMINISTRASI PUBLIK	KAMIS	4	205	Pending	T

1547	Poppy Febriana, S.Sos. M.Med.Kom.	Dosen Tetap	AN00410	APLIKASI KOMPUTER	2	2	1	B3	ADMINISTRASI PUBLIK	SABTU	10	205	Pending	T
1548	Poppy Febriana, S.Sos. M.Med.Kom.	Dosen Tetap	AN00410	APLIKASI KOMPUTER	2	2	1	B1	ADMINISTRASI PUBLIK	SELASA	14	205	Valid	T
1549	Poppy Febriana, S.Sos. M.Med.Kom.	Dosen Tetap	AN00410	APLIKASI KOMPUTER	2	2	1	A2	ADMINISTRASI PUBLIK	SELASA	12	205	Pending	T
1550	Poppy Febriana, S.Sos. M.Med.Kom.	Dosen Tetap	AN00410	APLIKASI KOMPUTER	2	2	1	A1	ADMINISTRASI PUBLIK	SELASA	4	205	Valid	T
1551	Poppy Febriana, S.Sos. M.Med.Kom.	Dosen Tetap	IK00449	DESAIN GRAFIS	3	3	5	B3	ILMU KOMUNIKASI	KAMIS	12	LK	Valid	T
1552	Poppy Febriana, S.Sos. M.Med.Kom.	Dosen Tetap	IK00449	DESAIN GRAFIS	3	3	5	B2	ILMU KOMUNIKASI	SELASA	13	LK	Valid	T
1553	Poppy Febriana, S.Sos. M.Med.Kom.	Dosen Tetap	IK00449	DESAIN GRAFIS	3	3	5	B1	ILMU KOMUNIKASI	SELASA	10	LK	Valid	T
1554	Poppy Febriana, S.Sos. M.Med.Kom.	Dosen Tetap	IK00438	MANAJEMEN ADVERTISING	2	2	5	B1	ILMU KOMUNIKASI	RABU	14	311	Valid	T
1555	Poppy Febriana, S.Sos. M.Med.Kom.	Dosen Tetap	IK00438	MANAJEMEN ADVERTISING	2	2	5	A1	ILMU KOMUNIKASI	RABU	5	302	Valid	T
1556	Poppy Febriana, S.Sos. M.Med.Kom.	Dosen Tetap	IK00438	MANAJEMEN ADVERTISING	2	2	5	A2	ILMU KOMUNIKASI	SENIN	5	802	Valid	T
1557	Poppy Febriana, S.Sos. M.Med.Kom.	Dosen Tetap	IK00412	MANAJEMEN EVENT	3	3	5	B1	ILMU KOMUNIKASI	JUM'AT	13	311	Valid	T
1558	Poppy Febriana, S.Sos. M.Med.Kom.	Dosen Tetap	IK00412	MANAJEMEN EVENT	3	3	5	A1	ILMU KOMUNIKASI	JUM'AT	5	302	Valid	T
1559	Poppy Febriana, S.Sos. M.Med.Kom.	Dosen Tetap	IK00412	MANAJEMEN EVENT	3	3	5	A2	ILMU KOMUNIKASI	SENIN	2	802	Valid	T
1560	Pranmuji Wahyuono, Drs., M.Pd	Dosen Tidak Tetap	PU00110	BAHASA INDONESIA	2	2	1	B1	PENDIDIKAN GURU PENDIDIKAN ANAK	KAMIS	12	LABPAUD	Valid	T
1561	Pranmuji Wahyuono, Drs., M.Pd	Dosen Tidak Tetap	IK00111	BAHASA INDONESIA	2	2	1	B1	ILMU KOMUNIKASI	KAMIS	14	306	Valid	T
1562	Pranmuji Wahyuono, Drs., M.Pd	Dosen Tidak Tetap	SD00309	KETERAMPILAN BERBAHASA	2	2	7	B1	PENDIDIKAN GURU SEKOLAH DASAR	KAMIS	10	307	Valid	T
1563	Pranmuji Wahyuono, Drs., M.Pd	Dosen Tidak Tetap	SD00309	KETERAMPILAN BERBAHASA	2	2	7	B2	PENDIDIKAN GURU SEKOLAH DASAR	SELASA	12	3080	Valid	T
1564	Prantasi Harmi Tjahjanti, S.Si. M.Si., Dr.	Dosen DPK	TM00502	METODOLOGI PENELITIAN	2	2	5	B1	TEKNIK MESIN	RABU	14	LAB1	Valid	T
1565	Prantasi Harmi Tjahjanti, S.Si. M.Si., Dr.	Dosen DPK	TM00502	METODOLOGI PENELITIAN	2	2	5	B2	TEKNIK MESIN	SELASA	12	302	Valid	T
1566	Prantasi Harmi Tjahjanti, S.Si. M.Si., Dr.	Dosen DPK	TM00502	METODOLOGI PENELITIAN	2	2	5	A1	TEKNIK MESIN	SENIN	4	407	Valid	T
1567	Prantasi Harmi Tjahjanti, S.Si. M.Si., Dr.	Dosen DPK	TM00308	PENGETAHUAN BAHAN TEKNIK	2	2	1	A1	TEKNIK MESIN	SELASA	2	XX	Valid	T
1568	Prantasi Harmi Tjahjanti, S.Si. M.Si., Dr.	Dosen DPK	TM00331	POLIMER DAN KOMPOSITE	2	2	7	B2	TEKNIK MESIN	JUM'AT	12	P406	Valid	T
1569	Prantasi Harmi Tjahjanti, S.Si. M.Si., Dr.	Dosen DPK	TM00331	POLIMER DAN KOMPOSITE	2	2	7	B1	TEKNIK MESIN	JUM'AT	14	P405	Valid	T
1570	Prantasi Harmi Tjahjanti, S.Si. M.Si., Dr.	Dosen DPK	TM00331	POLIMER DAN KOMPOSITE	2	2	7	A1	TEKNIK MESIN	SELASA	5	406	Valid	T
1571	Prantasi Harmi Tjahjanti, S.Si. M.Si., Dr.	Dosen DPK	TM00410	PRAKTIKUM ILMU LOGAM	1	1	3	B2	TEKNIK MESIN	SABTU	10	LAB1	Valid	T
1572	Prantasi Harmi Tjahjanti, S.Si. M.Si., Dr.	Dosen DPK	TM00410	PRAKTIKUM ILMU LOGAM	1	1	3	A1	TEKNIK MESIN	SABTU	2	LAB1	Valid	T
1573	Prantasi Harmi Tjahjanti, S.Si. M.Si., Dr.	Dosen DPK	TM00410	PRAKTIKUM ILMU LOGAM	1	1	3	B1	TEKNIK MESIN	SABTU	6	LAB1	Valid	T
1574	Prapti Kustya Ningsih, S.Kom., MT.	Dosen Tidak Tetap	TI00305	PENGANTAR TEKNOLOGI INFORMASI	3	3	1	A1	INFORMATIKA	JUM'AT	2	202	Valid	T
1575	Prapti Kustya Ningsih, S.Kom., MT.	Dosen Tidak Tetap	TI00305	PENGANTAR TEKNOLOGI INFORMASI	3	3	1	A4	INFORMATIKA	KAMIS	2	206	Valid	T
1576	Prapti Kustya Ningsih, S.Kom., MT.	Dosen Tidak Tetap	TI00305	PENGANTAR TEKNOLOGI INFORMASI	3	3	1	A2	INFORMATIKA	KAMIS	5	205	Valid	T
1577	Prapti Kustya Ningsih, S.Kom., MT.	Dosen Tidak Tetap	TI00305	PENGANTAR TEKNOLOGI INFORMASI	3	3	1	B3	INFORMATIKA	RABU	14	206	Valid	T
1578	Puspita Handayani, S.Ag., M.Pd.I	Dosen Tetap	MJ00103	AL-ISLAM	2	2	1	A6	MANAJEMEN	JUM'AT	4	506	Valid	T
1579	Puspita Handayani, S.Ag., M.Pd.I	Dosen Tetap	MJ00103	AL-ISLAM	2	2	1	A7	MANAJEMEN	JUM'AT	2	508	Valid	T
1580	Puspita Handayani, S.Ag., M.Pd.I	Dosen Tetap	MJ00103	AL-ISLAM	2	2	1	A4	MANAJEMEN	SELASA	4	703	Valid	T
1581	Puspita Handayani, S.Ag., M.Pd.I	Dosen Tetap	MJ00103	AL-ISLAM	2	2	1	A3	MANAJEMEN	SELASA	2	702	Valid	T
1582	Puspita Handayani, S.Ag., M.Pd.I	Dosen Tetap	MJ00103	AL-ISLAM	2	2	1	B3	MANAJEMEN	SENIN	14	702	Valid	T
1583	Puspita Handayani, S.Ag., M.Pd.I	Dosen Tetap	MJ00103	AL-ISLAM	2	2	1	B1	MANAJEMEN	SENIN	12	700	Valid	T
1584	Puspita Handayani, S.Ag., M.Pd.I	Dosen Tetap	TE00103	AL-ISLAM DAN KEMUHAMMADIYAHAN 1	2	2	1	B2	TEKNIK ELEKTRO	RABU	12	404	Valid	T
1585	Puspita Handayani, S.Ag., M.Pd.I	Dosen Tetap	PS00103	AL-ISLAM DAN KEMUHAMMADIYAHAN 1	2	2	1	A1	PSIKOLOGI	SENIN	2	401	Valid	T
1586	Puspita Handayani, S.Ag., M.Pd.I	Dosen Tetap	PS00103	AL-ISLAM DAN KEMUHAMMADIYAHAN 1	2	2	1	A3	PSIKOLOGI	SENIN	4	402	Valid	T
1587	Puspitasari, S.ST. M.PH	Dosen Tetap	DA00509	EPIDEMIOLOGI	1	1	3	A1	TEKNOLOGI LABORATORIUM MEDIS	SENIN	4	R.303	Valid	T
1588	Puspitasari, S.ST. M.PH	Dosen Tetap	DA00415	HEMATOLOGI 2	1	1	3	A1	TEKNOLOGI LABORATORIUM MEDIS	SELASA	4	R.303	Valid	T
1589	Puspitasari, S.ST. M.PH	Dosen Tetap	DA00401	KIMIA KLINIK 1	1	1	3	A1	TEKNOLOGI LABORATORIUM MEDIS	SENIN	3	R.303	Valid	T
1590	Puspitasari, S.ST. M.PH	Dosen Tetap	DA00416	PRAKTIKUM HEMATOLOGI 2	2	4	3	A2	TEKNOLOGI LABORATORIUM MEDIS	JUM'AT	2	L004	Valid	T
1591	Puspitasari, S.ST. M.PH	Dosen Tetap	DA00416	PRAKTIKUM HEMATOLOGI 2	2	4	3	A1	TEKNOLOGI LABORATORIUM MEDIS	JUM'AT	7	L004	Valid	T
1592	Puspitasari, S.ST. M.PH	Dosen Tetap	DA00402	PRAKTIKUM KIMIA KLINIK 1	2	4	3	A2	TEKNOLOGI LABORATORIUM MEDIS	KAMIS	7	L004	Valid	T
1593	Puspitasari, S.ST. M.PH	Dosen Tetap	DA00402	PRAKTIKUM KIMIA KLINIK 1	2	4	3	A1	TEKNOLOGI LABORATORIUM MEDIS	KAMIS	2	L004	Valid	T
1594	Rachmat Firdaus, ST. MT. Dr.Eng.	Dosen DPK	TM00329	FISIKA DASAR 1	3	3	1	B2	TEKNIK MESIN	JUM'AT	11	406	Valid	T
1595	Rachmat Firdaus, ST. MT. Dr.Eng.	Dosen DPK	TM00329	FISIKA DASAR 1	3	3	1	B1	TEKNIK MESIN	KAMIS	11	405	Valid	T
1596	Rachmat Firdaus, ST. MT. Dr.Eng.	Dosen DPK	TM00329	FISIKA DASAR 1	3	3	1	A1	TEKNIK MESIN	SENIN	4	XX	Valid	T

1597	Rachmat Firdaus, ST. MT. Dr.Eng.	Dosen DPK	TM00414	MESIN KONVERSI ENERGI 1	2	2	5	B2	TEKNIK MESIN	RABU	12	302	Valid	T
1598	Rachmat Firdaus, ST. MT. Dr.Eng.	Dosen DPK	TM00414	MESIN KONVERSI ENERGI 1	2	2	5	A1	TEKNIK MESIN	RABU	4	407	Valid	T
1599	Rachmat Firdaus, ST. MT. Dr.Eng.	Dosen DPK	TM00414	MESIN KONVERSI ENERGI 1	2	2	5	B1	TEKNIK MESIN	SELASA	14	LAB1	Valid	T
1600	Rachmat Firdaus, ST. MT. Dr.Eng.	Dosen DPK	TM00413	TEKNIK PEMBAKARAN DAN BAHAN BAKAR	2	2	5	A1	TEKNIK MESIN	JUM'AT	4	407	Valid	T
1601	Rachmat Firdaus, ST. MT. Dr.Eng.	Dosen DPK	TM00315	THERMODINAMIKA TEKNIK 1	2	2	3	B1	TEKNIK MESIN	RABU	14	XX	Valid	T
1602	Rachmat Firdaus, ST. MT. Dr.Eng.	Dosen DPK	TM00614	TURBIN GAS	3	3	7	B2	TEKNIK MESIN	SELASA	11	P406	Valid	T
1603	Rafhani Rosyidah, S.Keb., Bd., M.Sc.	Dosen Tetap	BD00313	ANATOMI FISILOGI	2	3	1	A1	KEBIDANAN	SENIN	4	R.1	Valid	T
1604	Rafhani Rosyidah, S.Keb., Bd., M.Sc.	Dosen Tetap	BD00306	OBSTETRI PATHOLOGI	2	3	3	A1	KEBIDANAN	SELASA	5	R.6	Valid	T
1605	Rafika Pratiwi, S.Psi, M. Psi	Dosen Tidak Tetap	TP00507	PSIKOLOGI INDUSTRI	2	2	7	A1	TEKNOLOGI HASIL PERTANIAN	JUM'AT	2	309	Valid	T
1606	Rafika Pratiwi, S.Psi, M. Psi	Dosen Tidak Tetap	TP00507	PSIKOLOGI INDUSTRI	2	2	7	B1	TEKNOLOGI HASIL PERTANIAN	JUM'AT	12	309	Valid	T
1607	Rafika Pratiwi, S.Psi, M. Psi	Dosen Tidak Tetap	PS00328	PSIKOLOGI SUMBER DAYA MANUSIA	2	2	7	B1	PSIKOLOGI	JUM'AT	14	405	Valid	T
1608	Rafika Pratiwi, S.Psi, M. Psi	Dosen Tidak Tetap	PS00328	PSIKOLOGI SUMBER DAYA MANUSIA	3	3	7	B2	PSIKOLOGI	KAMIS	12	304	Valid	T
1609	Rafika Pratiwi, S.Psi, M. Psi	Dosen Tidak Tetap	PS00328	PSIKOLOGI SUMBER DAYA MANUSIA	2	2	7	A1	PSIKOLOGI	SENIN	4	405	Valid	T
1610	Rahmad Salahudin TP., S.Ag., M.Pd.I.	Karyawan Khusus	PS00103	AL-ISLAM DAN KEMUHAMMADIYAHAN 1	2	2	1	B1	PSIKOLOGI	JUM'AT	15	401	Valid	T
1611	Rahmad Salahudin TP., S.Ag., M.Pd.I.	Karyawan Khusus	PS00103	AL-ISLAM DAN KEMUHAMMADIYAHAN 1	2	2	1	B2	PSIKOLOGI	KAMIS	12	402	Valid	T
1612	Rahmad Salahudin TP., S.Ag., M.Pd.I.	Karyawan Khusus	PS00105	AL-ISLAM DAN KEMUHAMMADIYAHAN 3	2	2	3	B1	PSIKOLOGI	SELASA	15	403	Valid	T
1613	Rahmad Salahudin TP., S.Ag., M.Pd.I.	Karyawan Khusus	PS00105	AL-ISLAM DAN KEMUHAMMADIYAHAN 3	2	2	3	B2	PSIKOLOGI	SELASA	12	404	Valid	T
1614	Rahmad Salahudin TP., S.Ag., M.Pd.I.	Karyawan Khusus	PA00333	FILSAFAT PENDIDIKAN ISLAM	2	2	5	B1	PENDIDIKAN AGAMA ISLAM	RABU	12	304	Pending	T
1615	Rahmad Salahudin TP., S.Ag., M.Pd.I.	Karyawan Khusus	PA00307	ILMU TASAWUF / PENDIDIKAN AKHLAQ	2	2	5	B1	PENDIDIKAN AGAMA ISLAM	SELASA	10	304	Valid	T
1616	Rahmad Salahudin TP., S.Ag., M.Pd.I.	Karyawan Khusus	PG00109	PENGANTAR STUDI ISLAM	2	2	1	B1	PENDIDIKAN GURU MI	SENIN	10	202-A	Valid	T
1617	Rahmad Salahudin TP., S.Ag., M.Pd.I.	Karyawan Khusus	PA00316	SEJARAH PERADABAN ISLAM	2	2	3	B1	PENDIDIKAN AGAMA ISLAM	RABU	14	301	Valid	T
1618	Rahmah Utami Budiandari, S.TP., M.P	Dosen Tidak Tetap	TP00323	BAHASA INGGRIS	2	2	1	B1	TEKNOLOGI HASIL PERTANIAN	SELASA	12	401	Valid	T
1619	Rahmah Utami Budiandari, S.TP., M.P	Dosen Tidak Tetap	TP00508	KEWIRAUUSAHAAN DAN PENGEMBANGAN PR	3	3	5	B1	TEKNOLOGI HASIL PERTANIAN	RABU	14	307	Valid	T
1620	Rahmah Utami Budiandari, S.TP., M.P	Dosen Tidak Tetap	TP00306	KIMIA ANORGANIK DAN ANALITIK	3	3	1	B1	TEKNOLOGI HASIL PERTANIAN	KAMIS	14	401	Valid	T
1621	Rahmah Utami Budiandari, S.TP., M.P	Dosen Tidak Tetap	TP00306	KIMIA ANORGANIK DAN ANALITIK	3	3	1	A1	TEKNOLOGI HASIL PERTANIAN	RABU	4	401	Valid	T
1622	Rahmah Utami Budiandari, S.TP., M.P	Dosen Tidak Tetap	TP00326	KIMIA PANGAN	3	3	3	B1	TEKNOLOGI HASIL PERTANIAN	KAMIS	12	402	Valid	T
1623	Rahmah Utami Budiandari, S.TP., M.P	Dosen Tidak Tetap	TP00326	KIMIA PANGAN	3	3	3	A1	TEKNOLOGI HASIL PERTANIAN	SELASA	4	307	Valid	T
1624	Rahman A. Suwaidi, Drs. MS	Dosen Tidak Tetap	MJ00413	ANGGARAN PERUSAHAAN	2	2	5	B3	MANAJEMEN	JUM'AT	14	503	Valid	T
1625	Rahman A. Suwaidi, Drs. MS	Dosen Tidak Tetap	MJ00413	ANGGARAN PERUSAHAAN	2	2	5	B4	MANAJEMEN	KAMIS	15	504	Valid	T
1626	Rahman A. Suwaidi, Drs. MS	Dosen Tidak Tetap	MJ00413	ANGGARAN PERUSAHAAN	2	2	5	A1	MANAJEMEN	SABTU	2	501	Valid	T
1627	Rahman A. Suwaidi, Drs. MS	Dosen Tidak Tetap	MJ00413	ANGGARAN PERUSAHAAN	2	2	5	B1	MANAJEMEN	SELASA	12	501	Valid	T
1628	Rahman A. Suwaidi, Drs. MS	Dosen Tidak Tetap	MJ00413	ANGGARAN PERUSAHAAN	2	2	5	B2	MANAJEMEN	SELASA	14	502	Valid	T
1629	Rahman A. Suwaidi, Drs. MS	Dosen Tidak Tetap	MJ00420	SEMINAR MANAJEMEN KEUANGAN	3	3	7	B1K	MANAJEMEN	KAMIS	12	309	Valid	T
1630	Rahman A. Suwaidi, Drs. MS	Dosen Tidak Tetap	MJ00420	SEMINAR MANAJEMEN KEUANGAN	3	3	7	A1K	MANAJEMEN	SABTU	4	307	Valid	T
1631	Rahmania Sri Untari, S.Pd, M.Pd	Dosen Tetap	PK00351	ANALISA DAN DESAIN SISTEM INFORMASI	2	2	7	B1	PENDIDIKAN TEKNOLOGI INFORMASI	RABU	12	303	Valid	T
1632	Rahmania Sri Untari, S.Pd, M.Pd	Dosen Tetap	PK00351	ANALISA DAN DESAIN SISTEM INFORMASI	2	2	7	A1	PENDIDIKAN TEKNOLOGI INFORMASI	RABU	5	303	Valid	T
1633	Rahmania Sri Untari, S.Pd, M.Pd	Dosen Tetap	PK00403	METODOLOGI PEMBELAJARAN	2	2	5	A1	PENDIDIKAN TEKNOLOGI INFORMASI	SENIN	5	205	Valid	T
1634	Rahmania Sri Untari, S.Pd, M.Pd	Dosen Tetap	PK00505	PENGANTAR ILMU PENDIDIKAN	2	2	1	A1	PENDIDIKAN TEKNOLOGI INFORMASI	RABU	1	201	Valid	T
1635	Rahmania Sri Untari, S.Pd, M.Pd	Dosen Tetap	IP00301	PENGANTAR PENDIDIKAN	2	2	1	A1	PENDIDIKAN ILMU PENGETAHUAN ALA	RABU	1	201	Valid	Y
1636	Rahmania Sri Untari, S.Pd, M.Pd	Dosen Tetap	PK00421	PENGEMBANGAN KURIKULUM	2	2	7	A1	PENDIDIKAN TEKNOLOGI INFORMASI	SELASA	5	303	Valid	T
1637	Rahmania Sri Untari, S.Pd, M.Pd	Dosen Tetap	PK00345	SISTEM OPERASI	2	2	3	A1	PENDIDIKAN TEKNOLOGI INFORMASI	SELASA	2	301	Valid	T
1638	Rahmania Sri Untari, S.Pd, M.Pd	Dosen Tetap	PU00340	T I K UNTUK ANAK USIA DINI	2	2	5	B1	PENDIDIKAN GURU PENDIDIKAN ANAK	SELASA	12	206	Valid	T
1639	Rahmania Sri Untari, S.Pd, M.Pd	Dosen Tetap	PU00340	T I K UNTUK ANAK USIA DINI	2	2	5	A1	PENDIDIKAN GURU PENDIDIKAN ANAK	SELASA	12	206	Valid	Y
1640	Rahmat Arofah Hari Cahyadi, S.Pd., M.Pd.I	Dosen Tidak Tetap	PA00202	ILMU ALAMIAH DASAR	3	3	1	A2	PENDIDIKAN AGAMA ISLAM	JUM'AT	1	202A	Valid	T
1641	Rahmat Arofah Hari Cahyadi, S.Pd., M.Pd.I	Dosen Tidak Tetap	PA00202	ILMU ALAMIAH DASAR	3	3	1	B1	PENDIDIKAN AGAMA ISLAM	JUM'AT	12	305	Valid	T
1642	Rahmat Arofah Hari Cahyadi, S.Pd., M.Pd.I	Dosen Tidak Tetap	PA00202	ILMU ALAMIAH DASAR	3	3	1	A1	PENDIDIKAN AGAMA ISLAM	SELASA	1	305	Valid	T
1643	Rahmat Arofah Hari Cahyadi, S.Pd., M.Pd.I	Dosen Tidak Tetap	PA00202	ILMU ALAMIAH DASAR	3	3	1	B2	PENDIDIKAN AGAMA ISLAM	SENIN	12	202A	Valid	T
1644	Rahmat Arofah Hari Cahyadi, S.Pd., M.Pd.I	Dosen Tidak Tetap	PB00202	ILMU KEALAMAN DASAR	3	3	1	B1	PENDIDIKAN BAHASA ARAB	JUM'AT	12	204	Valid	T
1645	Rajudin, Ir. MM	Dosen Tidak Tetap	TI00306	ALGORITMA DAN PEMROGRAMAN	3	3	1	B1	INFORMATIKA	KAMIS	14	202	Valid	T
1646	Rajudin, Ir. MM	Dosen Tidak Tetap	TI00306	ALGORITMA DAN PEMROGRAMAN	3	3	1	B2	INFORMATIKA	RABU	14	205	Valid	T

1647 Rajudin, Ir. MM	Dosen Tidak Tetap	TI00412	BASIS DATA 2	3	3	3	B2	INFORMATIKA	JUM'AT	14	107	Valid	T
1648 Rajudin, Ir. MM	Dosen Tidak Tetap	TI00412	BASIS DATA 2	3	3	3	B1	INFORMATIKA	RABU	11	106	Valid	T
1649 Rajudin, Ir. MM	Dosen Tidak Tetap	TI00412	BASIS DATA 2	3	3	3	B3	INFORMATIKA	SELASA	11	201	Valid	T
1650 Ramdhan Dwi Saputro, SH., MH	Dosen Tidak Tetap	AK00324	HUKUM KOMERSIAL	2	2	1	B1	AKUNTANSI	JUM'AT	12	607	Valid	T
1651 Ramdhan Dwi Saputro, SH., MH	Dosen Tidak Tetap	AK00324	HUKUM KOMERSIAL	2	2	1	B3	AKUNTANSI	JUM'AT	14	612	Valid	T
1652 Ramdhan Dwi Saputro, SH., MH	Dosen Tidak Tetap	AK00324	HUKUM KOMERSIAL	2	2	1	B4	AKUNTANSI	KAMIS	12	606	Valid	T
1653 Ramdhan Dwi Saputro, SH., MH	Dosen Tidak Tetap	AK00324	HUKUM KOMERSIAL	2	2	1	B2	AKUNTANSI	KAMIS	14	610	Valid	T
1654 Ramon Ananda Paryontri, S.Psi, M.Psi	Dosen Tidak Tetap	PS00428	METODE PENELITIAN PSIKOLOGI (KUALITATI	3	3	5	B2	PSIKOLOGI	KAMIS	12	302	Pending	T
1655 Ramon Ananda Paryontri, S.Psi, M.Psi	Dosen Tidak Tetap	PS00428	METODE PENELITIAN PSIKOLOGI (KUALITATI	3	3	5	A3	PSIKOLOGI	RABU	2	304	Valid	T
1656 Ramon Ananda Paryontri, S.Psi, M.Psi	Dosen Tidak Tetap	PS00428	METODE PENELITIAN PSIKOLOGI (KUALITATI	3	3	5	B1	PSIKOLOGI	SELASA	14	301	Valid	T
1657 Ramon Ananda Paryontri, S.Psi, M.Psi	Dosen Tidak Tetap	PS00428	METODE PENELITIAN PSIKOLOGI (KUALITATI	3	3	5	A2	PSIKOLOGI	SELASA	2	302	Valid	T
1658 Ramon Ananda Paryontri, S.Psi, M.Psi	Dosen Tidak Tetap	PS00428	METODE PENELITIAN PSIKOLOGI (KUALITATI	3	3	5	A1	PSIKOLOGI	SENIN	4	301	Valid	T
1659 Ratih Wahyu Saputri, S.Psi, M.Psi	Dosen Tidak Tetap	PS00340	PSIKOLOGI DASAR 1	3	3	1	A2	PSIKOLOGI	JUM'AT	2	402	Valid	T
1660 Ratih Wahyu Saputri, S.Psi, M.Psi	Dosen Tidak Tetap	PS00340	PSIKOLOGI DASAR 1	3	3	1	B2	PSIKOLOGI	KAMIS	15	402	Valid	T
1661 Ratih Wahyu Saputri, S.Psi, M.Psi	Dosen Tidak Tetap	PS00328	PSIKOLOGI SUMBER DAYA MANUSIA	2	2	7	A2	PSIKOLOGI	SENIN	4	406	Valid	T
1662 Ratna Anggraini Aripriatiwi, SE, AK. CA	Dosen Tidak Tetap	AK00403	AKUNTANSI KEUANGAN MENENGAH 1	3	3	3	B3	AKUNTANSI	SELASA	14	606	Pending	T
1663 Ratna Anggraini Aripriatiwi, SE, AK. CA	Dosen Tidak Tetap	AK00301	AKUNTANSI PENGANTAR 1	3	3	1	A3	AKUNTANSI	JUM'AT	2	612	Valid	T
1664 Ratna Anggraini Aripriatiwi, SE, AK. CA	Dosen Tidak Tetap	AK00313	ANGGARAN PERUSAHAAN	2	2	5	B2	AKUNTANSI	SENIN	12	510	Valid	T
1665 Ratna Anggraini Aripriatiwi, SE, AK. CA	Dosen Tidak Tetap	AK00410	AUDITING 1	3	3	5	A3	AKUNTANSI	KAMIS	2	512	Valid	T
1666 Ratna Anggraini Aripriatiwi, SE, AK. CA	Dosen Tidak Tetap	AK00410	AUDITING 1	3	3	5	A2	AKUNTANSI	SELASA	2	510	Valid	T
1667 Ratna Anggraini Aripriatiwi, SE, AK. CA	Dosen Tidak Tetap	AK00410	AUDITING 1	3	3	5	A1	AKUNTANSI	SENIN	2	507	Valid	T
1668 Ratna Anggraini Aripriatiwi, SE, AK. CA	Dosen Tidak Tetap	MJ00328	DASAR DASAR AKUNTANSI	2	2	1	B1	MANAJEMEN	SELASA	12	700	Valid	T
1669 Ratna Anggraini Aripriatiwi, SE, AK. CA	Dosen Tidak Tetap	AK00417	TEORI AKUNTANSI	3	3	7	A3	AKUNTANSI	SENIN	5	403	Valid	T
1670 Renny Oktafia, SE., M.El.	Dosen Tetap	BS00316	AKUNTANSI KEUANGAN SYARIAH I	3	3	5	A1	PERBANKAN SYARIAH	SELASA	1	305	Valid	T
1671 Renny Oktafia, SE., M.El.	Dosen Tetap	MJ00424	MANAJEMEN LEMBAGA KEUANGAN SYARIAH	3	3	7	B1P	MANAJEMEN	KAMIS	15	307	Pending	T
1672 Renny Oktafia, SE., M.El.	Dosen Tetap	MJ00424	MANAJEMEN LEMBAGA KEUANGAN SYARIAH	3	3	7	A1K	MANAJEMEN	SELASA	4	307	Valid	T
1673 Renny Oktafia, SE., M.El.	Dosen Tetap	MJ00424	MANAJEMEN LEMBAGA KEUANGAN SYARIAH	3	3	7	A1P	MANAJEMEN	SENIN	2	305	Valid	T
1674 Renny Oktafia, SE., M.El.	Dosen Tetap	MJ00424	MANAJEMEN LEMBAGA KEUANGAN SYARIAH	3	3	7	B1K	MANAJEMEN	SENIN	15	309	Valid	T
1675 Renny Oktafia, SE., M.El.	Dosen Tetap	BS00350	MANAJEMEN RESIKO BANK SYARIAH	3	3	5	A1	PERBANKAN SYARIAH	KAMIS	4	305	Valid	T
1676 Renny Oktafia, SE., M.El.	Dosen Tetap	BS00301	MATEMATIKA KEUANGAN	3	3	1	A1	PERBANKAN SYARIAH	SELASA	1	203	Valid	T
1677 Renny Oktafia, SE., M.El.	Dosen Tetap	PA00352	METODOLOGI PENELITIAN KUANTITATIF	2	2	3	B1	PENDIDIKAN AGAMA ISLAM	SENIN	12	301	Valid	T
1678 Renny Oktafia, SE., M.El.	Dosen Tetap	BS00341	PENGANTAR AKUNTANSI	3	3	3	A1	PERBANKAN SYARIAH	SENIN	4	202	Valid	T
1679 Renny Oktafia, SE., M.El.	Dosen Tetap	BS00324	PERPAJAKAN	3	3	7	A1	PERBANKAN SYARIAH	SENIN	1	201	Valid	T
1680 Ria Wulandari, S.Pd., M.Pd.	Dosen Tetap	IP00401	ASESMEN	2	2	5	A1	PENDIDIKAN ILMU PENGETAHUAN ALA	KAMIS	4	LABIPA	Valid	T
1681 Ria Wulandari, S.Pd., M.Pd.	Dosen Tetap	PK00344	ELEKTRONIKA	2	2	3	A1	PENDIDIKAN TEKNOLOGI INFORMASI	RABU	2	301	Valid	T
1682 Ria Wulandari, S.Pd., M.Pd.	Dosen Tetap	IP00325	FISIKA MODERN	2	2	7	A1	PENDIDIKAN ILMU PENGETAHUAN ALA	JUM'AT	6	201	Valid	T
1683 Ria Wulandari, S.Pd., M.Pd.	Dosen Tetap	IP00417	GELOMBANG OPTIK	2	2	7	A1	PENDIDIKAN ILMU PENGETAHUAN ALA	JUM'AT	4	201	Valid	T
1684 Ria Wulandari, S.Pd., M.Pd.	Dosen Tetap	PU00353	METODOLOGI PENELITIAN 1	2	2	5	B1	PENDIDIKAN GURU PENDIDIKAN ANAK	KAMIS	12	206	Valid	T
1685 Ria Wulandari, S.Pd., M.Pd.	Dosen Tetap	IP00415	ORGANISASI LABORATORIUM	3	3	5	A1	PENDIDIKAN ILMU PENGETAHUAN ALA	KAMIS	9	LABIPA	Valid	T
1686 Ria Wulandari, S.Pd., M.Pd.	Dosen Tetap	IP00403	PEMBELAJARAN ILMU PENGETAHUAN ALAM	3	3	3	A1	PENDIDIKAN ILMU PENGETAHUAN ALA	KAMIS	1	203	Valid	T
1687 Ria Wulandari, S.Pd., M.Pd.	Dosen Tetap	PU00202	PENDIDIKAN ILMU ALAMIAH DASAR	3	3	1	B1	PENDIDIKAN GURU PENDIDIKAN ANAK	KAMIS	9	LABPAUD	Valid	T
1688 Ribangun Bamban Jakaria, ST., MM	Dosen Tetap	TD00528	MENGGAMBAR TEKNIK	3	3	1	B1	TEKNIK INDUSTRI	JUM'AT	12	304	Valid	T
1689 Ribangun Bamban Jakaria, ST., MM	Dosen Tetap	TD00528	MENGGAMBAR TEKNIK	3	3	1	A1	TEKNIK INDUSTRI	RABU	2	304	Valid	T
1690 Ribangun Bamban Jakaria, ST., MM	Dosen Tetap	TD00517	PENGANTAR ILMU EKONOMI	2	2	1	A2	TEKNIK INDUSTRI	JUM'AT	4	303	Pending	T
1691 Ribangun Bamban Jakaria, ST., MM	Dosen Tetap	TD00517	PENGANTAR ILMU EKONOMI	2	2	1	A1	TEKNIK INDUSTRI	RABU	5	304	Valid	T
1692 Ribangun Bamban Jakaria, ST., MM	Dosen Tetap	TD00517	PENGANTAR ILMU EKONOMI	2	2	1	B2	TEKNIK INDUSTRI	SENIN	12	303	Valid	T
1693 Ribangun Bamban Jakaria, ST., MM	Dosen Tetap	TD00517	PENGANTAR ILMU EKONOMI	2	2	1	B1	TEKNIK INDUSTRI	SENIN	14	304	Valid	T
1694 Ribangun Bamban Jakaria, ST., MM	Dosen Tetap	TD00409	PSIKOLOGI INDUSTRI	2	2	5	A1	TEKNIK INDUSTRI	JUM'AT	2	408	Valid	T
1695 Ribangun Bamban Jakaria, ST., MM	Dosen Tetap	TD00409	PSIKOLOGI INDUSTRI	2	2	5	B1	TEKNIK INDUSTRI	KAMIS	12	408	Valid	T
1696 Ribangun Bamban Jakaria, ST., MM	Dosen Tetap	TD00409	PSIKOLOGI INDUSTRI	2	2	5	B2	TEKNIK INDUSTRI	RABU	12	305	Pending	T

1697 Rifdah Abadiyah, SE., M.S.M., CHCM	Dosen Tetap	AK00303	PENGANTAR EKONOMI MIKRO	2	2	1	A1	AKUNTANSI	JUM'AT	4	607	Valid	T
1698 Rifdah Abadiyah, SE., M.S.M., CHCM	Dosen Tetap	AK00303	PENGANTAR EKONOMI MIKRO	2	2	1	A2	AKUNTANSI	JUM'AT	2	610	Valid	T
1699 Rifdah Abadiyah, SE., M.S.M., CHCM	Dosen Tetap	MJ00304	PENGANTAR EKONOMI MIKRO	3	3	1	B4	MANAJEMEN	SELASA	12	703	Valid	T
1700 Rifdah Abadiyah, SE., M.S.M., CHCM	Dosen Tetap	MJ00444	PRAKTIKUM MANAJEMEN SUMBER DAYA M.	2	2	7	B2S	MANAJEMEN	JUM'AT	12	305	Valid	T
1701 Rifdah Abadiyah, SE., M.S.M., CHCM	Dosen Tetap	MJ00444	PRAKTIKUM MANAJEMEN SUMBER DAYA M.	2	2	7	B1S	MANAJEMEN	KAMIS	12	303	Valid	T
1702 Rifdah Abadiyah, SE., M.S.M., CHCM	Dosen Tetap	MJ00444	PRAKTIKUM MANAJEMEN SUMBER DAYA M.	2	2	7	A1S	MANAJEMEN	RABU	5	303	Pending	T
1703 Rifki Afandi, SE. M.Pd.	Dosen Tetap	SD00506	METODOLOGI PENELITIAN	3	3	5	B2	PENDIDIKAN GURU SEKOLAH DASAR	JUM'AT	10	306	Valid	T
1704 Rifki Afandi, SE. M.Pd.	Dosen Tetap	SD00506	METODOLOGI PENELITIAN	3	3	5	A4	PENDIDIKAN GURU SEKOLAH DASAR	SELASA	2	LAB	Valid	T
1705 Rifki Afandi, SE. M.Pd.	Dosen Tetap	SD00506	METODOLOGI PENELITIAN	3	3	5	A3	PENDIDIKAN GURU SEKOLAH DASAR	SELASA	5	612	Valid	T
1706 Rifki Afandi, SE. M.Pd.	Dosen Tetap	SD00506	METODOLOGI PENELITIAN	3	3	5	B1	PENDIDIKAN GURU SEKOLAH DASAR	SENIN	12	5	Valid	T
1707 Rifki Afandi, SE. M.Pd.	Dosen Tetap	SD00506	METODOLOGI PENELITIAN	3	3	5	A2	PENDIDIKAN GURU SEKOLAH DASAR	SENIN	2	700	Valid	T
1708 Rifki Afandi, SE. M.Pd.	Dosen Tetap	SD00506	METODOLOGI PENELITIAN	3	3	5	A1	PENDIDIKAN GURU SEKOLAH DASAR	SENIN	5	701	Valid	T
1709 Rifqi Ridlo Phahlevy, SH, MH	Dosen Tetap	HK00372	HUKUM ACARA PERDATA	2	2	5	B1	HUKUM	RABU	12	306	Pending	T
1710 Rifqi Ridlo Phahlevy, SH, MH	Dosen Tetap	HK00372	HUKUM ACARA PERDATA	2	2	5	A1	HUKUM	SELASA	2	306	Pending	T
1711 Rifqi Ridlo Phahlevy, SH, MH	Dosen Tetap	HK00310	HUKUM ADMINISTRASI NEGARA	4	4	3	A1	HUKUM	SENIN	2	202	Valid	T
1712 Rifqi Ridlo Phahlevy, SH, MH	Dosen Tetap	HK00310	HUKUM ADMINISTRASI NEGARA	4	4	3	B1	HUKUM	SENIN	12	202	Valid	T
1713 Rifqi Ridlo Phahlevy, SH, MH	Dosen Tetap	HK00323	HUKUM OTODA	2	2	7	A1	HUKUM	SABTU	2	204	Pending	T
1714 Rifqi Ridlo Phahlevy, SH, MH	Dosen Tetap	HK00323	HUKUM OTODA	2	2	7	B1	HUKUM	SELASA	14	204	Valid	T
1715 Rima Azara, STP, MP	Dosen Tetap	TP00327	MIKROBIOLOGI PANGAN	3	3	3	A1	TEKNOLOGI HASIL PERTANIAN	KAMIS	2	307	Valid	T
1716 Rima Azara, STP, MP	Dosen Tetap	TP00327	MIKROBIOLOGI PANGAN	3	3	3	B1	TEKNOLOGI HASIL PERTANIAN	SELASA	12	402	Valid	T
1717 Rima Azara, STP, MP	Dosen Tetap	TP00435	PRAKTIKUM MIKROBIOLOGI PANGAN	2	2	3	A1	TEKNOLOGI HASIL PERTANIAN	KAMIS	5	307	Valid	T
1718 Rima Azara, STP, MP	Dosen Tetap	TP00435	PRAKTIKUM MIKROBIOLOGI PANGAN	2	2	3	B1	TEKNOLOGI HASIL PERTANIAN	SELASA	14	402	Valid	T
1719 Rima Azara, STP, MP	Dosen Tetap	TP00315	THERMOBACTERIOLOGY	2	2	7	A1	TEKNOLOGI HASIL PERTANIAN	RABU	5	309	Pending	T
1720 Rima Azara, STP, MP	Dosen Tetap	TP00315	THERMOBACTERIOLOGY	2	2	7	B1	TEKNOLOGI HASIL PERTANIAN	RABU	12	309	Pending	T
1721 Ririn Dewanti Dian S.I., S.Psi. M.Psi. Psi	Dosen Tetap	PS00401	PSIKOLOGI INDUSTRI DAN ORGANISASI	3	3	5	B2	PSIKOLOGI	JUM'AT	12	302	Valid	T
1722 Ririn Dewanti Dian S.I., S.Psi. M.Psi. Psi	Dosen Tetap	PS00401	PSIKOLOGI INDUSTRI DAN ORGANISASI	3	3	5	A2	PSIKOLOGI	KAMIS	2	302	Pending	T
1723 Ririn Dewanti Dian S.I., S.Psi. M.Psi. Psi	Dosen Tetap	PS00401	PSIKOLOGI INDUSTRI DAN ORGANISASI	3	3	5	A1	PSIKOLOGI	KAMIS	5	301	Valid	T
1724 Ririn Dewanti Dian S.I., S.Psi. M.Psi. Psi	Dosen Tetap	PS00401	PSIKOLOGI INDUSTRI DAN ORGANISASI	3	3	5	A3	PSIKOLOGI	RABU	5	304	Pending	T
1725 Ririn Dewanti Dian S.I., S.Psi. M.Psi. Psi	Dosen Tetap	PS00401	PSIKOLOGI INDUSTRI DAN ORGANISASI	3	3	5	B1	PSIKOLOGI	RABU	12	301	Valid	T
1726 Ririn Dewanti Dian S.I., S.Psi. M.Psi. Psi	Dosen Tetap	PS00337	PSIKOLOGI KEPRIBADIAN	6	6	3	A2	PSIKOLOGI	SENIN	2	404	Valid	T
1727 Ririn Dewanti Dian S.I., S.Psi. M.Psi. Psi	Dosen Tetap	PS00337	PSIKOLOGI KEPRIBADIAN	6	6	3	B2	PSIKOLOGI	SENIN	12	404	Valid	T
1728 Rita Ambarwati Sukmono, SE. M.MT. Dr	Dosen Tetap	MJ00401	MANAJEMEN OPERASIONAL	3	3	3	A3	MANAJEMEN	RABU	2	603	Valid	T
1729 Rita Ambarwati Sukmono, SE. M.MT. Dr	Dosen Tetap	MJ00401	MANAJEMEN OPERASIONAL	3	3	3	A1	MANAJEMEN	SELASA	5	601	Valid	T
1730 Rita Ambarwati Sukmono, SE. M.MT. Dr	Dosen Tetap	MJ00401	MANAJEMEN OPERASIONAL	3	3	3	A2	MANAJEMEN	SELASA	2	602	Valid	T
1731 Rita Ambarwati Sukmono, SE. M.MT. Dr	Dosen Tetap	MJ00401	MANAJEMEN OPERASIONAL	3	3	3	A4	MANAJEMEN	SENIN	2	604	Valid	T
1732 Rita Ambarwati Sukmono, SE. M.MT. Dr	Dosen Tetap	MJ00433	MANAJEMEN RITEL	2	2	7	B1P	MANAJEMEN	JUM'AT	12	307	Valid	T
1733 Rita Ambarwati Sukmono, SE. M.MT. Dr	Dosen Tetap	MJ00433	MANAJEMEN RITEL	2	2	7	A1P	MANAJEMEN	RABU	5	305	Valid	T
1734 Riza Alfina, SST.,S.KM., M. Epid.	Dosen Tidak Tetap	AK00202	ILMU KEALAMAN DASAR	3	3	1	A4	AKUNTANSI	KAMIS	4	606	Valid	T
1735 Riza Alfina, SST.,S.KM., M. Epid.	Dosen Tidak Tetap	AK00202	ILMU KEALAMAN DASAR	3	3	1	A1	AKUNTANSI	KAMIS	2	607	Valid	T
1736 Riza Alfina, SST.,S.KM., M. Epid.	Dosen Tidak Tetap	AK00202	ILMU KEALAMAN DASAR	3	3	1	B3	AKUNTANSI	KAMIS	14	612	Valid	T
1737 Riza Alfina, SST.,S.KM., M. Epid.	Dosen Tidak Tetap	AK00202	ILMU KEALAMAN DASAR	3	3	1	B1	AKUNTANSI	SELASA	12	607	Valid	T
1738 Rizky Eka Febriansah, S.Mb., M.SM.	Dosen Tetap	MJ00405	MANAJEMEN SUMBER DAYA MANUSIA 1	3	3	3	B1	MANAJEMEN	JUM'AT	12	601	Valid	T
1739 Rizky Eka Febriansah, S.Mb., M.SM.	Dosen Tetap	MJ00405	MANAJEMEN SUMBER DAYA MANUSIA 1	3	3	3	B3	MANAJEMEN	KAMIS	12	603	Valid	T
1740 Rizky Eka Febriansah, S.Mb., M.SM.	Dosen Tetap	MJ00405	MANAJEMEN SUMBER DAYA MANUSIA 1	3	3	3	A2	MANAJEMEN	RABU	2	602	Valid	T
1741 Rizky Eka Febriansah, S.Mb., M.SM.	Dosen Tetap	MJ00405	MANAJEMEN SUMBER DAYA MANUSIA 1	3	3	3	B2	MANAJEMEN	RABU	12	602	Valid	T
1742 Rizky Eka Febriansah, S.Mb., M.SM.	Dosen Tetap	MJ00405	MANAJEMEN SUMBER DAYA MANUSIA 1	3	3	3	A3	MANAJEMEN	SELASA	2	603	Pending	T
1743 Rizky Eka Febriansah, S.Mb., M.SM.	Dosen Tetap	MJ00405	MANAJEMEN SUMBER DAYA MANUSIA 1	3	3	3	B4	MANAJEMEN	SENIN	12	604	Pending	T
1744 Rizky Eka Febriansah, S.Mb., M.SM.	Dosen Tetap	MJ00438	SEMINAR MANAJEMEN SUMBER DAYA MAN	3	3	7	A1S	MANAJEMEN	KAMIS	2	303	Pending	T
1745 Rizky Eka Febriansah, S.Mb., M.SM.	Dosen Tetap	MJ00438	SEMINAR MANAJEMEN SUMBER DAYA MAN	3	3	7	B1S	MANAJEMEN	KAMIS	15	303	Pending	T
1746 Rizky Eka Febriansah, S.Mb., M.SM.	Dosen Tetap	MJ00438	SEMINAR MANAJEMEN SUMBER DAYA MAN	3	3	7	B2S	MANAJEMEN	SENIN	15	305	Pending	T

1747 Rodiyah, S.Pd., M.Ed.	Dosen Tidak Tetap	TI00323	BAHASA INGGRIS	2	2	1	B1	INFORMATIKA	JUM'AT	12	202	Valid	T
1748 Rodiyah, S.Pd., M.Ed.	Dosen Tidak Tetap	TD00320	BAHASA INGGRIS	2	2	1	B1	TEKNIK INDUSTRI	SELASA	12	304	Valid	T
1749 Rodiyah, S.Pd., M.Ed.	Dosen Tidak Tetap	TD00320	BAHASA INGGRIS	2	2	1	B2	TEKNIK INDUSTRI	SELASA	14	303	Valid	T
1750 Rodiyah, S.Pd., M.Ed.	Dosen Tidak Tetap	TI00323	BAHASA INGGRIS	2	2	1	B2	INFORMATIKA	SENIN	12	205	Valid	T
1751 Rodiyah, S.Pd., M.Ed.	Dosen Tidak Tetap	TI00323	BAHASA INGGRIS	2	2	1	B3	INFORMATIKA	SENIN	14	X	Valid	T
1752 Rodiyah, S.Pd., M.Ed.	Dosen Tidak Tetap	TE00319	BAHASA INGGRIS 1	2	2	1	A1	TEKNIK ELEKTRO	KAMIS	5	402	Valid	T
1753 Rodiyah, S.Pd., M.Ed.	Dosen Tidak Tetap	TE00319	BAHASA INGGRIS 1	2	2	1	B2	TEKNIK ELEKTRO	RABU	14	404	Valid	T
1754 Rodiyah, S.Pd., M.Ed.	Dosen Tidak Tetap	TE00319	BAHASA INGGRIS 1	2	2	1	B1	TEKNIK ELEKTRO	RABU	12	402	Valid	T
1755 Rohman Dijaya, S.Kom., M.Kom	Dosen Tetap	TI00620	DESAIN DAN APLIKASI MULTIMEDIA	3	3	7	B3	INFORMATIKA	JUM'AT	11	RBC301	Valid	T
1756 Rohman Dijaya, S.Kom., M.Kom	Dosen Tetap	TI00423	JARINGAN SYARAF TIRUAN	3	3	7	A1	INFORMATIKA	SELASA	5	102	Valid	T
1757 Rohman Dijaya, S.Kom., M.Kom	Dosen Tetap	PK00327	MIKROKONTROLLER	2	2	5	B1	PENDIDIKAN TEKNOLOGI INFORMASI	SELASA	14	LAB_JAR	Valid	T
1758 Rohman Dijaya, S.Kom., M.Kom	Dosen Tetap	PK00327	MIKROKONTROLLER	2	2	5	A1	PENDIDIKAN TEKNOLOGI INFORMASI	SENIN	2	LAB_JAR	Valid	T
1759 Rohman Dijaya, S.Kom., M.Kom	Dosen Tetap	TI00427	PEMROGRAMAN SISTEM TERDISTRIBUSI	3	3	7	A1	INFORMATIKA	SABTU	2	102	Valid	T
1760 Rohman Dijaya, S.Kom., M.Kom	Dosen Tetap	TM00411	PENGENDALIAN OTOMATIS	2	2	5	A1	TEKNIK MESIN	KAMIS	4	407	Valid	T
1761 Rohman Dijaya, S.Kom., M.Kom	Dosen Tetap	TI00420	PENGOLAHAN CITRA DIGITAL	3	3	7	B5	INFORMATIKA	RABU	11	207	Valid	T
1762 Rohman Dijaya, S.Kom., M.Kom	Dosen Tetap	TI00420	PENGOLAHAN CITRA DIGITAL	3	3	7	B4	INFORMATIKA	SELASA	11	102	Valid	T
1763 Ruci Arizanda Rahayu, SE, MSA, Ak, CA	Dosen Tidak Tetap	AK00403	AKUNTANSI KEUANGAN MENENGAH 1	3	3	3	A3	AKUNTANSI	RABU	2	505	Valid	T
1764 Ruci Arizanda Rahayu, SE, MSA, Ak, CA	Dosen Tidak Tetap	AK00403	AKUNTANSI KEUANGAN MENENGAH 1	3	3	3	A2	AKUNTANSI	RABU	5	404	Valid	T
1765 Ruci Arizanda Rahayu, SE, MSA, Ak, CA	Dosen Tidak Tetap	MJ00328	DASAR DASAR AKUNTANSI	2	2	1	A2	MANAJEMEN	JUM'AT	2	701	Pending	T
1766 Ruci Arizanda Rahayu, SE, MSA, Ak, CA	Dosen Tidak Tetap	MJ00328	DASAR DASAR AKUNTANSI	2	2	1	A5	MANAJEMEN	KAMIS	4	704	Pending	T
1767 Ruci Arizanda Rahayu, SE, MSA, Ak, CA	Dosen Tidak Tetap	MJ00328	DASAR DASAR AKUNTANSI	2	2	1	A4	MANAJEMEN	KAMIS	2	703	Pending	T
1768 Ruci Arizanda Rahayu, SE, MSA, Ak, CA	Dosen Tidak Tetap	MJ00328	DASAR DASAR AKUNTANSI	2	2	1	B4	MANAJEMEN	RABU	14	703	Pending	T
1769 Ruci Arizanda Rahayu, SE, MSA, Ak, CA	Dosen Tidak Tetap	MJ00328	DASAR DASAR AKUNTANSI	2	2	1	A1	MANAJEMEN	SELASA	4	700	Pending	T
1770 Ruci Arizanda Rahayu, SE, MSA, Ak, CA	Dosen Tidak Tetap	MJ00328	DASAR DASAR AKUNTANSI	2	2	1	A3	MANAJEMEN	SENIN	2	702	Pending	T
1771 Ruddy Oktarino Zakaria, S.AP, M.AP	Dosen Tidak Tetap	PS00301	ANTROPOLOGI	2	2	1	A3	PSIKOLOGI	JUM'AT	7	402	Pending	T
1772 Ruddy Oktarino Zakaria, S.AP, M.AP	Dosen Tidak Tetap	PS00301	ANTROPOLOGI	2	2	1	A1	PSIKOLOGI	RABU	4	401	Valid	T
1773 Ruddy Oktarino Zakaria, S.AP, M.AP	Dosen Tidak Tetap	PS00301	ANTROPOLOGI	2	2	1	A2	PSIKOLOGI	SELASA	5	402	Valid	T
1774 Ruddy Oktarino Zakaria, S.AP, M.AP	Dosen Tidak Tetap	AN00306	AZAS-AZAS MANAJEMEN	3	3	1	B1	ADMINISTRASI PUBLIK	KAMIS	12	205	Pending	T
1775 Ruddy Oktarino Zakaria, S.AP, M.AP	Dosen Tidak Tetap	AN00306	AZAS-AZAS MANAJEMEN	3	3	1	A1	ADMINISTRASI PUBLIK	RABU	5	205	Pending	T
1776 Rugaya Meis Andhiarini, S.Pd., M.Psi	Dosen Tetap	PU00351	PERKEMBANGAN PESERTA DIDIK	3	3	1	B1	PENDIDIKAN GURU PENDIDIKAN ANAK	SELASA	9	LABPAUD	Valid	T
1777 Rugaya Meis Andhiarini, S.Pd., M.Psi	Dosen Tetap	PS00340	PSIKOLOGI DASAR 1	3	3	1	A1	PSIKOLOGI	JUM'AT	2	401	Valid	T
1778 Rugaya Meis Andhiarini, S.Pd., M.Psi	Dosen Tetap	PS00340	PSIKOLOGI DASAR 1	3	3	1	A3	PSIKOLOGI	JUM'AT	6	402	Valid	T
1779 Rugaya Meis Andhiarini, S.Pd., M.Psi	Dosen Tetap	PS00340	PSIKOLOGI DASAR 1	3	3	1	B1	PSIKOLOGI	KAMIS	12	401	Valid	T
1780 Rugaya Meis Andhiarini, S.Pd., M.Psi	Dosen Tetap	PS00407	PSIKOLOGI PENDIDIKAN	3	3	5	B1	PSIKOLOGI	JUM'AT	12	301	Valid	T
1781 Rugaya Meis Andhiarini, S.Pd., M.Psi	Dosen Tetap	PS00407	PSIKOLOGI PENDIDIKAN	3	3	5	A1	PSIKOLOGI	SELASA	4	301	Valid	T
1782 Rugaya Meis Andhiarini, S.Pd., M.Psi	Dosen Tetap	PS00407	PSIKOLOGI PENDIDIKAN	3	3	5	A3	PSIKOLOGI	SENIN	2	304	Valid	T
1783 Ruli Astuti, SS., M.Pd.I.	Dosen Tetap	PG00336	BAHASA INGGRIS	2	2	3	B1	PENDIDIKAN GURU MI	KAMIS	12	201-A	Pending	T
1784 Ruli Astuti, SS., M.Pd.I.	Dosen Tetap	BS00330	BAHASA INGGRIS	2	2	1	A1	PERBANKAN SYARIAH	RABU	3	203	Valid	T
1785 Ruli Astuti, SS., M.Pd.I.	Dosen Tetap	PG00336	BAHASA INGGRIS	2	2	3	A1	PENDIDIKAN GURU MI	SELASA	5	304	Valid	T
1786 Ruli Astuti, SS., M.Pd.I.	Dosen Tetap	PA00376	BAHASA INGGRIS ADVANCE	2	2	3	A1	PENDIDIKAN AGAMA ISLAM	KAMIS	1	301	Valid	T
1787 Ruli Astuti, SS., M.Pd.I.	Dosen Tetap	PA00376	BAHASA INGGRIS ADVANCE	2	2	3	A2	PENDIDIKAN AGAMA ISLAM	KAMIS	2	303	Valid	T
1788 Rusindiyanto, Ir. MT	Dosen Tidak Tetap	TD00312	ORGANISASI MANAJEMEN INDUSTRI	2	2	3	A1	TEKNIK INDUSTRI	SABTU	2	307	Valid	T
1789 Rusindiyanto, Ir. MT	Dosen Tidak Tetap	TD00312	ORGANISASI MANAJEMEN INDUSTRI	2	2	3	B1	TEKNIK INDUSTRI	SELASA	14	305	Valid	T
1790 Rusindiyanto, Ir. MT	Dosen Tidak Tetap	TD00312	ORGANISASI MANAJEMEN INDUSTRI	2	2	3	B2	TEKNIK INDUSTRI	SELASA	12	307	Valid	T
1791 Rusindiyanto, Ir. MT	Dosen Tidak Tetap	TD00530	TATA LETAK PABRIK DAN FASILITAS	2	2	5	A1	TEKNIK INDUSTRI	SABTU	5	304	Valid	T
1792 Rusindiyanto, Ir. MT	Dosen Tidak Tetap	TD00530	TATA LETAK PABRIK DAN FASILITAS	2	2	5	B1	TEKNIK INDUSTRI	SENIN	14	408	Valid	T
1793 Rusindiyanto, Ir. MT	Dosen Tidak Tetap	TD00530	TATA LETAK PABRIK DAN FASILITAS	2	2	5	B2	TEKNIK INDUSTRI	SENIN	12	301	Valid	T
1794 S. Masribut Sardol, SH., MH.	Dosen Tidak Tetap	TE00109	PENDIDIKAN KEWARGANEGARAAN	2	2	3	A1	TEKNIK ELEKTRO	RABU	4	301	Valid	T
1795 S. Masribut Sardol, SH., MH.	Dosen Tidak Tetap	TE00109	PENDIDIKAN KEWARGANEGARAAN	2	2	3	B2	TEKNIK ELEKTRO	SELASA	12	P407	Valid	T
1796 S. Masribut Sardol, SH., MH.	Dosen Tidak Tetap	TE00109	PENDIDIKAN KEWARGANEGARAAN	2	2	3	B1	TEKNIK ELEKTRO	SENIN	15	P405	Valid	T

1797 S. Masribut Sardol, SH., MH.	Dosen Tidak Tetap	PS00108	PENDIDIKAN PANCASILA	2	2	1	B1	PSIKOLOGI	RABU	12	401	Valid	T
1798 S. Masribut Sardol, SH., MH.	Dosen Tidak Tetap	PS00108	PENDIDIKAN PANCASILA	2	2	1	A3	PSIKOLOGI	SELASA	6	402	Valid	T
1799 S. Masribut Sardol, SH., MH.	Dosen Tidak Tetap	PS00108	PENDIDIKAN PANCASILA	2	2	1	A2	PSIKOLOGI	SENIN	4	401	Valid	T
1800 S. Masribut Sardol, SH., MH.	Dosen Tidak Tetap	HK00346	PENGANTAR HUKUM INDONESIA	2	2	1	B1	HUKUM	KAMIS	14	201	Valid	T
1801 S. Masribut Sardol, SH., MH.	Dosen Tidak Tetap	HK00346	PENGANTAR HUKUM INDONESIA	2	2	1	A1	HUKUM	RABU	2	201	Pending	T
1802 S. Masribut Sardol, SH., MH.	Dosen Tidak Tetap	HK00344	PENGANTAR ILMU HUKUM	2	2	1	B1	HUKUM	SENIN	12	201	Pending	T
1803 S. Masribut Sardol, SH., MH.	Dosen Tidak Tetap	HK00344	PENGANTAR ILMU HUKUM	2	2	1	A1	HUKUM	SENIN	2	201	Valid	T
1804 Saiful Arifin, Ir. MM.	Dosen DPK	TP00311	BIOLOGI PERTANIAN	3	3	1	B1	TEKNOLOGI HASIL PERTANIAN	RABU	14	401	Valid	T
1805 Saiful Arifin, Ir. MM.	Dosen DPK	BP00420	FISIOLOGI PASCAPANEN DAN PENGELOLAAN	3	3	7	B1	AGROTEKNOLOGI	KAMIS	14	303	Valid	T
1806 Saiful Arifin, Ir. MM.	Dosen DPK	BP00501	KEWIRAUSAHAAN DAN ETIKA BISNIS	3	3	7	A1	AGROTEKNOLOGI	SELASA	2	303	Valid	T
1807 Saiful Arifin, Ir. MM.	Dosen DPK	BP00439	PANGAN DAN GIZI	2	2	7	B1	AGROTEKNOLOGI	SELASA	14	303	Valid	T
1808 Saiful Arifin, Ir. MM.	Dosen DPK	BP00439	PANGAN DAN GIZI	2	2	7	A1	AGROTEKNOLOGI	SENIN	2	303	Valid	T
1809 Sanadjihitu Sangadji, Dr. S.Sos. MT	Dosen Tidak Tetap	AN00408	PENGAMBILAN KEPUTUSAN	3	3	7	B1	ADMINISTRASI PUBLIK	KAMIS	12	LABEGOV	Valid	T
1810 Sanadjihitu Sangadji, Dr. S.Sos. MT	Dosen Tidak Tetap	AN00408	PENGAMBILAN KEPUTUSAN	3	3	7	A1	ADMINISTRASI PUBLIK	SABTU	7	LABEGOV	Valid	T
1811 Sanadjihitu Sangadji, Dr. S.Sos. MT	Dosen Tidak Tetap	AN00332	TEORI PEMBANGUNAN	2	2	3	B2	ADMINISTRASI PUBLIK	RABU	12	209	Valid	T
1812 Sanadjihitu Sangadji, Dr. S.Sos. MT	Dosen Tidak Tetap	AN00332	TEORI PEMBANGUNAN	2	2	3	B1	ADMINISTRASI PUBLIK	RABU	15	207	Valid	T
1813 Sanadjihitu Sangadji, Dr. S.Sos. MT	Dosen Tidak Tetap	AN00332	TEORI PEMBANGUNAN	2	2	3	A2	ADMINISTRASI PUBLIK	SABTU	5	209	Valid	T
1814 Sanadjihitu Sangadji, Dr. S.Sos. MT	Dosen Tidak Tetap	AN00332	TEORI PEMBANGUNAN	2	2	3	A1	ADMINISTRASI PUBLIK	SABTU	2	208	Valid	T
1815 Sandi Tramiaji Junior, S.Pd., M.Pd	Dosen Tidak Tetap	SD00324	PENDIDIKAN SENI TARI DAN DRAMA	2	2	7	B1	PENDIDIKAN GURU SEKOLAH DASAR	JUM'AT	10	307	Valid	T
1816 Sandi Tramiaji Junior, S.Pd., M.Pd	Dosen Tidak Tetap	SD00324	PENDIDIKAN SENI TARI DAN DRAMA	2	2	7	A1	PENDIDIKAN GURU SEKOLAH DASAR	KAMIS	4	304	Valid	T
1817 Sandi Tramiaji Junior, S.Pd., M.Pd	Dosen Tidak Tetap	SD00324	PENDIDIKAN SENI TARI DAN DRAMA	2	2	7	A2	PENDIDIKAN GURU SEKOLAH DASAR	KAMIS	2	305	Valid	T
1818 Sandi Tramiaji Junior, S.Pd., M.Pd	Dosen Tidak Tetap	SD00324	PENDIDIKAN SENI TARI DAN DRAMA	2	2	7	A4	PENDIDIKAN GURU SEKOLAH DASAR	SELASA	2	206	Valid	T
1819 Sandi Tramiaji Junior, S.Pd., M.Pd	Dosen Tidak Tetap	SD00324	PENDIDIKAN SENI TARI DAN DRAMA	2	2	7	B2	PENDIDIKAN GURU SEKOLAH DASAR	SELASA	10	3080	Valid	T
1820 Sandi Tramiaji Junior, S.Pd., M.Pd	Dosen Tidak Tetap	SD00324	PENDIDIKAN SENI TARI DAN DRAMA	2	2	7	A3	PENDIDIKAN GURU SEKOLAH DASAR	SELASA	4	205	Valid	T
1821 Sandi Tramiaji Junior, S.Pd., M.Pd	Dosen Tidak Tetap	PU00427	SENI TARI I	2	2	3	B1	PENDIDIKAN GURU PENDIDIKAN ANAK	SELASA	12	204	Valid	T
1822 Santi Rahma Dewi, SE., M.Ak	Dosen Tetap	AK00407	AKUNTANSI BIAYA 1	3	3	3	B1	AKUNTANSI	KAMIS	12	505	Valid	T
1823 Santi Rahma Dewi, SE., M.Ak	Dosen Tetap	AK00407	AKUNTANSI BIAYA 1	3	3	3	B2	AKUNTANSI	RABU	12	605	Valid	T
1824 Santi Rahma Dewi, SE., M.Ak	Dosen Tetap	AK00314	AKUNTANSI SEKTOR PUBLIK	2	2	5	B2	AKUNTANSI	RABU	15	510	Valid	T
1825 Santi Rahma Dewi, SE., M.Ak	Dosen Tetap	AK00314	AKUNTANSI SEKTOR PUBLIK	2	2	5	B3	AKUNTANSI	SENIN	15	512	Pending	T
1826 Santi Rahma Dewi, SE., M.Ak	Dosen Tetap	AK00314	AKUNTANSI SEKTOR PUBLIK	2	2	5	A3	AKUNTANSI	SENIN	2	512	Valid	T
1827 Santi Rahma Dewi, SE., M.Ak	Dosen Tetap	MJ00328	DASAR DASAR AKUNTANSI	2	2	1	A6	MANAJEMEN	KAMIS	2	506	Valid	T
1828 Santi Rahma Dewi, SE., M.Ak	Dosen Tetap	MJ00328	DASAR DASAR AKUNTANSI	2	2	1	B3	MANAJEMEN	SELASA	14	702	Pending	T
1829 Santi Rahma Dewi, SE., M.Ak	Dosen Tetap	MJ00328	DASAR DASAR AKUNTANSI	2	2	1	A7	MANAJEMEN	SENIN	4	508	Valid	T
1830 Sarwenda Biduri, SE. MSA	Dosen Tetap	AK00301	AKUNTANSI PENGANTAR 1	3	3	1	B2	AKUNTANSI	JUM'AT	14	610	Valid	T
1831 Sarwenda Biduri, SE. MSA	Dosen Tetap	AK00301	AKUNTANSI PENGANTAR 1	3	3	1	B3	AKUNTANSI	SENIN	12	612	Valid	T
1832 Sarwenda Biduri, SE. MSA	Dosen Tetap	AK00512	AKUNTANSI PERILAKU*	2	2	5	B2	AKUNTANSI	KAMIS	12	510	Pending	T
1833 Sarwenda Biduri, SE. MSA	Dosen Tetap	AK00512	AKUNTANSI PERILAKU*	2	2	5	A3	AKUNTANSI	SELASA	4	512	Valid	T
1834 Sarwenda Biduri, SE. MSA	Dosen Tetap	AK00314	AKUNTANSI SEKTOR PUBLIK	2	2	5	B1	AKUNTANSI	KAMIS	14	507	Valid	T
1835 Sarwenda Biduri, SE. MSA	Dosen Tetap	AK00314	AKUNTANSI SEKTOR PUBLIK	2	2	5	A2	AKUNTANSI	KAMIS	2	510	Valid	T
1836 Sarwenda Biduri, SE. MSA	Dosen Tetap	AK00314	AKUNTANSI SEKTOR PUBLIK	2	2	5	A1	AKUNTANSI	RABU	2	507	Valid	T
1837 Septi Budi Sartika, S.Pd. M.Pd.	Dosen Tetap	IP00401	ASESMEN	2	2	5	B1	PENDIDIKAN ILMU PENGETAHUAN ALA	SELASA	10	LABIPA	Valid	T
1838 Septi Budi Sartika, S.Pd. M.Pd.	Dosen Tetap	PK00402	EVALUASI PEMBELAJARAN	2	2	5	A1	PENDIDIKAN TEKNOLOGI INFORMASI	JUM'AT	2	205	Valid	T
1839 Septi Budi Sartika, S.Pd. M.Pd.	Dosen Tetap	PK00402	EVALUASI PEMBELAJARAN	2	2	5	B1	PENDIDIKAN TEKNOLOGI INFORMASI	RABU	10	301	Valid	T
1840 Septi Budi Sartika, S.Pd. M.Pd.	Dosen Tetap	IP00325	FISIKA MODERN	2	2	7	B1	PENDIDIKAN ILMU PENGETAHUAN ALA	SELASA	12	201	Valid	T
1841 Septi Budi Sartika, S.Pd. M.Pd.	Dosen Tetap	IP00407	INTERAKSI ANTAR FAKTOR FISIK	3	3	3	A1	PENDIDIKAN ILMU PENGETAHUAN ALA	KAMIS	4	203	Valid	T
1842 Septi Budi Sartika, S.Pd. M.Pd.	Dosen Tetap	IP00405	PEMBELAJARAN ILMU PENGETAHUAN ALAM	3	3	5	A1	PENDIDIKAN ILMU PENGETAHUAN ALA	SELASA	3	LABIPA	Valid	T
1843 Septian Rahman Hakim, S.Kom., M.Pd	Dosen Tidak Tetap	PK00330	MANAJEMEN SISTEM INFORMASI	2	2	5	B1	PENDIDIKAN TEKNOLOGI INFORMASI	SENIN	12	301	Valid	T
1844 Septian Rahman Hakim, S.Kom., M.Pd	Dosen Tidak Tetap	PK00330	MANAJEMEN SISTEM INFORMASI	2	2	5	A1	PENDIDIKAN TEKNOLOGI INFORMASI	SENIN	7	205	Valid	T
1845 Septian Rahman Hakim, S.Kom., M.Pd	Dosen Tidak Tetap	PK00320	PEMROGRAMAN WEB	2	2	5	B1	PENDIDIKAN TEKNOLOGI INFORMASI	RABU	12	LAB_PROG	Valid	T
1846 Septian Rahman Hakim, S.Kom., M.Pd	Dosen Tidak Tetap	PK00320	PEMROGRAMAN WEB	2	2	5	A1	PENDIDIKAN TEKNOLOGI INFORMASI	SELASA	2	LAB_PROG	Valid	T

1847	Septian Rahman Hakim, S.Kom., M.Pd	Dosen Tidak Tetap	PK00506	PENDIDIKAN TEKNOLOGI DAN KEWIRAUSAHAH	2	2	7	A1	PENDIDIKAN TEKNOLOGI INFORMASI	SENIN	2	303	Valid	T
1848	Septian Rahman Hakim, S.Kom., M.Pd	Dosen Tidak Tetap	PK00429	PRAKTIK PEMROGRAMAN WEB	1	1	5	B1	PENDIDIKAN TEKNOLOGI INFORMASI	RABU	14	LAB_PROC	Valid	T
1849	Septian Rahman Hakim, S.Kom., M.Pd	Dosen Tidak Tetap	PK00429	PRAKTIK PEMROGRAMAN WEB	1	1	5	A1	PENDIDIKAN TEKNOLOGI INFORMASI	SELASA	4	LAB_PROC	Valid	T
1850	Sheila Agustina, SS., M.Pd	Dosen Tidak Tetap	IK00334	BAHASA INGGRIS	2	2	1	B1	ILMU KOMUNIKASI	SENIN	14	306	Valid	T
1851	Sheila Agustina, SS., M.Pd	Dosen Tidak Tetap	IK00334	BAHASA INGGRIS	2	2	1	A2	ILMU KOMUNIKASI	SENIN	2	307	Valid	T
1852	Sheila Agustina, SS., M.Pd	Dosen Tidak Tetap	IK00334	BAHASA INGGRIS	2	2	1	A1	ILMU KOMUNIKASI	SENIN	4	306	Valid	T
1853	Sheila Agustina, SS., M.Pd	Dosen Tidak Tetap	SD00302	BAHASA INGGRIS 1	2	2	1	B1	PENDIDIKAN GURU SEKOLAH DASAR	RABU	13	202	Pending	T
1854	Sheila Agustina, SS., M.Pd	Dosen Tidak Tetap	BI00424	LANGUANGE ASSESSMENT	2	2	5	A2	PENDIDIKAN BAHASA INGGRIS	JUM'AT	3	PASCA	Valid	T
1855	Sheila Agustina, SS., M.Pd	Dosen Tidak Tetap	BI00424	LANGUANGE ASSESSMENT	2	2	5	A1	PENDIDIKAN BAHASA INGGRIS	KAMIS	3	207	Valid	T
1856	Sheila Agustina, SS., M.Pd	Dosen Tidak Tetap	BI00424	LANGUANGE ASSESSMENT	2	2	5	B1	PENDIDIKAN BAHASA INGGRIS	SENIN	12	SAC	Valid	T
1857	Sheila Agustina, SS., M.Pd	Dosen Tidak Tetap	BI00331	SOCIOLINGUISTICS	2	2	3	A1	PENDIDIKAN BAHASA INGGRIS	SELASA	2	302	Valid	T
1858	Sheila Agustina, SS., M.Pd	Dosen Tidak Tetap	BI00331	SOCIOLINGUISTICS	2	2	3	B1	PENDIDIKAN BAHASA INGGRIS	SELASA	10	302	Valid	T
1859	Sigit Hermawan, SE., M.Si., Dr.	Dosen DPK	AK00512	AKUNTANSI PERILAKU*	2	2	5	A1	AKUNTANSI	RABU	4	507	Valid	T
1860	Sigit Hermawan, SE., M.Si., Dr.	Dosen DPK	AK00512	AKUNTANSI PERILAKU*	2	2	5	A2	AKUNTANSI	SELASA	5	510	Pending	T
1861	Sigit Hermawan, SE., M.Si., Dr.	Dosen DPK	AK00512	AKUNTANSI PERILAKU*	2	2	5	B1	AKUNTANSI	SENIN	15	507	Valid	T
1862	Sigit Hermawan, SE., M.Si., Dr.	Dosen DPK	AK00512	AKUNTANSI PERILAKU*	2	2	5	B3	AKUNTANSI	SENIN	12	512	Valid	T
1863	Sigit Hermawan, SE., M.Si., Dr.	Dosen DPK	AK00505	SEMINAR AKUNTANSI KEUANGAN	2	2	7	B4	AKUNTANSI	SELASA	14	404	Pending	T
1864	Sigit Hermawan, SE., M.Si., Dr.	Dosen DPK	AK00505	SEMINAR AKUNTANSI KEUANGAN	2	2	7	B2	AKUNTANSI	SELASA	12	402	Pending	T
1865	Siswanto, MM., Dr	Dosen Tidak Tetap	AN00333	KEBIJAKAN PENDUDUK	2	2	5	B1	ADMINISTRASI PUBLIK	SELASA	12	208	Valid	T
1866	Siswanto, MM., Dr	Dosen Tidak Tetap	AN00333	KEBIJAKAN PENDUDUK	2	2	5	A2	ADMINISTRASI PUBLIK	SELASA	2	LABPR	Valid	T
1867	Siswanto, MM., Dr	Dosen Tidak Tetap	AN00333	KEBIJAKAN PENDUDUK	2	2	5	A1	ADMINISTRASI PUBLIK	SELASA	5	206	Valid	T
1868	Siswanto, MM., Dr	Dosen Tidak Tetap	AN00335	REFORMASI ADMINISTRASI NEGARA	2	2	7	B1	ADMINISTRASI PUBLIK	SELASA	15	LABEGOV	Valid	T
1869	Siswanto, MM., Dr	Dosen Tidak Tetap	AN00335	REFORMASI ADMINISTRASI NEGARA	2	2	7	A1	ADMINISTRASI PUBLIK	SENIN	2	LABEGOV	Valid	T
1870	Siti Cholifah .S.ST., M.Keb	Dosen Tetap	BD00404	ASKEB 5 (KOMUNITAS)	2	3	5	A1	KEBIDANAN	SENIN	1	R.3	Valid	T
1871	Siti Cholifah .S.ST., M.Keb	Dosen Tetap	AK00202	ILMU KEALAMAN DASAR	3	3	1	A3	AKUNTANSI	RABU	4	612	Valid	T
1872	Siti Ruchanah, M.Ag., Dr	Dosen DPK	PU00103	AL-ISLAM DAN KEMUHAMMADIYAHAN 1	2	2	1	B1	PENDIDIKAN GURU PENDIDIKAN ANAK	JUM'AT	12	LABPAUD	Valid	T
1873	Siti Ruchanah, M.Ag., Dr	Dosen DPK	BD00103	AL-ISLAM DAN KEMUHAMMADIYAHAN 1	2	2	1	A1	KEBIDANAN	SENIN	1	R.1	Valid	T
1874	Siti Ruchanah, M.Ag., Dr	Dosen DPK	PU00105	AL-ISLAM DAN KEMUHAMMADIYAHAN 3	2	2	3	B1	PENDIDIKAN GURU PENDIDIKAN ANAK	JUM'AT	10	204	Valid	T
1875	Siti Ruchanah, M.Ag., Dr	Dosen DPK	BD00105	AL-ISLAM DAN KEMUHAMMADIYAHAN 3	2	2	3	A1	KEBIDANAN	SENIN	5	R.6	Valid	T
1876	Siti Ruchanah, M.Ag., Dr	Dosen DPK	PA00414	DASAR-DASAR PENDIDIKAN ISLAM	2	2	1	B2	PENDIDIKAN AGAMA ISLAM	RABU	10	202A	Valid	T
1877	Siti Ruchanah, M.Ag., Dr	Dosen DPK	PA00414	DASAR-DASAR PENDIDIKAN ISLAM	2	2	1	B1	PENDIDIKAN AGAMA ISLAM	RABU	12	305	Valid	T
1878	Slamet Harjatno, SE, MM	Dosen Tidak Tetap	AK00517	KEWIRAUSAHAAN	2	2	5	B3	AKUNTANSI	JUM'AT	12	512	Valid	T
1879	Slamet Harjatno, SE, MM	Dosen Tidak Tetap	AK00517	KEWIRAUSAHAAN	2	2	5	B2	AKUNTANSI	JUM'AT	15	510	Valid	T
1880	Slamet Harjatno, SE, MM	Dosen Tidak Tetap	MJ00504	KEWIRAUSAHAAN	2	2	7	B1K	MANAJEMEN	RABU	12	309	Valid	T
1881	Slamet Harjatno, SE, MM	Dosen Tidak Tetap	MJ00504	KEWIRAUSAHAAN	2	2	7	A1K	MANAJEMEN	SELASA	2	307	Valid	T
1882	Slamet Harjatno, SE, MM	Dosen Tidak Tetap	MJ00504	KEWIRAUSAHAAN	2	2	7	B2S	MANAJEMEN	SELASA	12	305	Valid	T
1883	Slamet Harjatno, SE, MM	Dosen Tidak Tetap	MJ00504	KEWIRAUSAHAAN	2	2	7	A1S	MANAJEMEN	SENIN	2	303	Valid	T
1884	Slamet Harjatno, SE, MM	Dosen Tidak Tetap	MJ00504	KEWIRAUSAHAAN	2	2	7	B1S	MANAJEMEN	SENIN	12	303	Valid	T
1885	Slamet Harjatno, SE, MM	Dosen Tidak Tetap	MJ00504	KEWIRAUSAHAAN	2	2	7	A1P	MANAJEMEN	SENIN	5	305	Valid	T
1886	Slamet Harjatno, SE, MM	Dosen Tidak Tetap	MJ00504	KEWIRAUSAHAAN	2	2	7	B1P	MANAJEMEN	SENIN	14	307	Valid	T
1887	Sri Budi Purwaningsih, SH., M.Kn.	Dosen Tetap	HK00352	BADAN HUKUM PERDATA	2	2	5	B1	HUKUM	RABU	14	204	Valid	T
1888	Sri Budi Purwaningsih, SH., M.Kn.	Dosen Tetap	HK00352	BADAN HUKUM PERDATA	2	2	5	A1	HUKUM	RABU	2	306	Valid	T
1889	Sri Budi Purwaningsih, SH., M.Kn.	Dosen Tetap	HK00369	HUKUM AGRARIA	2	2	3	A1	HUKUM	SABTU	2	202	Valid	T
1890	Sri Budi Purwaningsih, SH., M.Kn.	Dosen Tetap	HK00369	HUKUM AGRARIA	2	2	3	B1	HUKUM	SABTU	12	202	Valid	T
1891	Sri Budi Purwaningsih, SH., M.Kn.	Dosen Tetap	HK00370	HUKUM KONTRAK	4	4	3	B1	HUKUM	KAMIS	14	202	Valid	T
1892	Sri Budi Purwaningsih, SH., M.Kn.	Dosen Tetap	HK00410	HUKUM WARIS BW DAN ADAT	2	2	7	B1	HUKUM	KAMIS	12	204	Pending	T
1893	Sri Budi Purwaningsih, SH., M.Kn.	Dosen Tetap	HK00410	HUKUM WARIS BW DAN ADAT	2	2	7	A1	HUKUM	SELASA	2	204	Pending	T
1894	Sri Budi Purwaningsih, SH., M.Kn.	Dosen Tetap	HK00364	PERALIHAN HAK ATAS TANAH	2	2	7	B1	HUKUM	SELASA	12	204	Pending	T
1895	Sri Budi Purwaningsih, SH., M.Kn.	Dosen Tetap	HK00364	PERALIHAN HAK ATAS TANAH	2	2	7	A1	HUKUM	SENIN	2	204	Valid	T
1896	Sri Mukhodim Faridah Hanum, SST., MM.,	Dosen Tetap	DA00508	ILMU KESEHATAN MASYARAKAT DAN PROM	1	1	5	A1	TEKNOLOGI LABORATORIUM MEDIS	SELASA	7	R.304	Valid	T

1897	Sri Mukhodim Faridah Hanum, SST., MM.,	Dosen Tetap	DA00519	KEWIRAUSAHAAN	1	1	7	A1	TEKNOLOGI LABORATORIUM MEDIS	RABU	3	R.307	Valid	T
1898	Sri Mukhodim Faridah Hanum, SST., MM.,	Dosen Tetap	DA00520	PRAK.KEWIRAUSAHAAN	1	2	7	A1	TEKNOLOGI LABORATORIUM MEDIS	RABU	4	R.307	Valid	T
1899	Sri Mulyaningsih, M.Pd.	Dosen Tidak Tetap	SD00601	MORFOLOGI BAHASA	2	2	7	A3	PENDIDIKAN GURU SEKOLAH DASAR	JUM'AT	6	205	Valid	T
1900	Sri Mulyaningsih, M.Pd.	Dosen Tidak Tetap	SD00601	MORFOLOGI BAHASA	2	2	7	A4	PENDIDIKAN GURU SEKOLAH DASAR	JUM'AT	8	206	Valid	T
1901	Sri Mulyaningsih, M.Pd.	Dosen Tidak Tetap	SD00601	MORFOLOGI BAHASA	2	2	7	B2	PENDIDIKAN GURU SEKOLAH DASAR	JUM'AT	12	3080	Valid	T
1902	Sri Mulyaningsih, M.Pd.	Dosen Tidak Tetap	SD00601	MORFOLOGI BAHASA	2	2	7	A1	PENDIDIKAN GURU SEKOLAH DASAR	SABTU	8	304	Valid	T
1903	Sri Mulyaningsih, M.Pd.	Dosen Tidak Tetap	SD00601	MORFOLOGI BAHASA	2	2	7	A2	PENDIDIKAN GURU SEKOLAH DASAR	SABTU	6	305	Valid	T
1904	Sri Mulyaningsih, M.Pd.	Dosen Tidak Tetap	SD00601	MORFOLOGI BAHASA	2	2	7	B1	PENDIDIKAN GURU SEKOLAH DASAR	SELASA	12	307	Valid	T
1905	Sriyono, Drs., MM., Dr.	Dosen Tetap	MJ00403	MANAJEMEN KEUANGAN 1	3	3	3	B3	MANAJEMEN	RABU	12	603	Valid	T
1906	Sriyono, Drs., MM., Dr.	Dosen Tetap	MJ00403	MANAJEMEN KEUANGAN 1	3	3	3	B4	MANAJEMEN	RABU	15	604	Pending	T
1907	Sriyono, Drs., MM., Dr.	Dosen Tetap	MJ00403	MANAJEMEN KEUANGAN 1	3	3	3	A3	MANAJEMEN	SENIN	2	603	Valid	T
1908	Sriyono, Drs., MM., Dr.	Dosen Tetap	MJ00422	MANAJEMEN RESIKO DAN ASURANSI	3	3	7	B1K	MANAJEMEN	JUM'AT	12	309		T
1909	Sriyono, Drs., MM., Dr.	Dosen Tetap	MJ00422	MANAJEMEN RESIKO DAN ASURANSI	3	3	7	A1K	MANAJEMEN	RABU	2	307	Valid	T
1910	Sudaryanto, SH, MH	Dosen Tidak Tetap	TD00108	PANCASILA	2	2	1	A2	TEKNIK INDUSTRI	JUM'AT	2	303	Pending	T
1911	Sudaryanto, SH, MH	Dosen Tidak Tetap	PS00108	PENDIDIKAN PANCASILA	2	2	1	B2	PSIKOLOGI	RABU	14	402	Valid	T
1912	Sudaryanto, SH, MH	Dosen Tidak Tetap	HK00107	PENDIDIKAN PANCASILA	2	2	1	A1	HUKUM	SELASA	2	201	Valid	T
1913	Sudaryanto, SH, MH	Dosen Tidak Tetap	HK00107	PENDIDIKAN PANCASILA	2	2	1	B1	HUKUM	SELASA	12	201	Valid	T
1914	Sudaryanto, SH, MH	Dosen Tidak Tetap	PS00108	PENDIDIKAN PANCASILA	2	2	1	A1	PSIKOLOGI	SENIN	2	402	Valid	T
1915	Sudaryanto, SH, MH	Dosen Tidak Tetap	HK00375	SOSIOLOGI HUKUM	2	2	1	A1	HUKUM	RABU	4	201	Valid	T
1916	Sudaryanto, SH, MH	Dosen Tidak Tetap	HK00375	SOSIOLOGI HUKUM	2	2	1	B1	HUKUM	RABU	12	201	Valid	T
1917	Sufyanto, S.Ag. M.Si. Dr	Dosen Tetap	AN00502	ETIKA ADMINISTRASI NEGARA	3	3	5	A1	ADMINISTRASI PUBLIK	RABU	5	LABPR	Pending	T
1918	Sufyanto, S.Ag. M.Si. Dr	Dosen Tetap	AN00502	ETIKA ADMINISTRASI NEGARA	3	3	5	A2	ADMINISTRASI PUBLIK	RABU	2	LABPR	Valid	T
1919	Sufyanto, S.Ag. M.Si. Dr	Dosen Tetap	AN00502	ETIKA ADMINISTRASI NEGARA	3	3	5	B1	ADMINISTRASI PUBLIK	SELASA	14	208	Valid	T
1920	Sufyanto, S.Ag. M.Si. Dr	Dosen Tetap	IK00317	PENGANTAR ILMU POLITIK	2	2	1	A2	ILMU KOMUNIKASI	KAMIS	4	307	Valid	T
1921	Sufyanto, S.Ag. M.Si. Dr	Dosen Tetap	IK00317	PENGANTAR ILMU POLITIK	2	2	1	A1	ILMU KOMUNIKASI	KAMIS	2	306	Valid	T
1922	Sufyanto, S.Ag. M.Si. Dr	Dosen Tetap	IK00317	PENGANTAR ILMU POLITIK	2	2	1	B1	ILMU KOMUNIKASI	KAMIS	12	306	Valid	T
1923	Sufyanto, S.Ag. M.Si. Dr	Dosen Tetap	AN00302	PENGANTAR ILMU POLITIK	2	2	1	B1	ADMINISTRASI PUBLIK	SELASA	12	205	Valid	T
1924	Sufyanto, S.Ag. M.Si. Dr	Dosen Tetap	AN00302	PENGANTAR ILMU POLITIK	2	2	1	A1	ADMINISTRASI PUBLIK	SELASA	2	205	Valid	T
1925	Sugiono, Drs., M.Pd	Dosen Tidak Tetap	BI00353	CLASSROOM MANAGEMENT	2	2	5	A1	PENDIDIKAN BAHASA INGGRIS	RABU	1	207	Valid	T
1926	Sugiono, Drs., M.Pd	Dosen Tidak Tetap	BI00353	CLASSROOM MANAGEMENT	2	2	5	B1	PENDIDIKAN BAHASA INGGRIS	RABU	10	SAC	Valid	T
1927	Sugiono, Drs., M.Pd	Dosen Tidak Tetap	BI00353	CLASSROOM MANAGEMENT	2	2	5	A2	PENDIDIKAN BAHASA INGGRIS	SELASA	4	PASCA	Valid	T
1928	Sugiono, Drs., M.Pd	Dosen Tidak Tetap	BI00369	ENGLISH PRACMATICS	2	2	7	B1	PENDIDIKAN BAHASA INGGRIS	KAMIS	12	301	Valid	T
1929	Sugiono, Drs., M.Pd	Dosen Tidak Tetap	BI00369	ENGLISH PRACMATICS	2	2	7	A1	PENDIDIKAN BAHASA INGGRIS	RABU	3	301	Valid	T
1930	Suhendro Busono, S.ST. M.Kom	Calon Dosen Tetap	TI00420	PENGOLAHAN CITRA DIGITAL	3	3	7	B2	INFORMATIKA	KAMIS	11	RBC201	Valid	T
1931	Suhendro Busono, S.ST. M.Kom	Calon Dosen Tetap	TI00420	PENGOLAHAN CITRA DIGITAL	3	3	7	A3	INFORMATIKA	SABTU	2	203.	Pending	T
1932	Suhendro Busono, S.ST. M.Kom	Calon Dosen Tetap	TI00420	PENGOLAHAN CITRA DIGITAL	3	3	7	B3	INFORMATIKA	SABTU	12	X	Pending	T
1933	Suhendro Busono, S.ST. M.Kom	Calon Dosen Tetap	TI00420	PENGOLAHAN CITRA DIGITAL	3	3	7	A2	INFORMATIKA	SENIN	5	207	Pending	T
1934	Suhendro Busono, S.ST. M.Kom	Calon Dosen Tetap	TI00310	SISTIM DIGITAL	3	3	1	B2	INFORMATIKA	SELASA	14	205	Valid	T
1935	Suhendro Busono, S.ST. M.Kom	Calon Dosen Tetap	TI00310	SISTIM DIGITAL	3	3	1	A2	INFORMATIKA	SELASA	2	205	Valid	T
1936	Suhendro Busono, S.ST. M.Kom	Calon Dosen Tetap	TI00308	TEORI BAHASA DAN AUTOMATA	3	3	3	A1	INFORMATIKA	KAMIS	2	106	Valid	T
1937	Suhendro Busono, S.ST. M.Kom	Calon Dosen Tetap	TI00308	TEORI BAHASA DAN AUTOMATA	3	3	3	A2	INFORMATIKA	KAMIS	5	107	Valid	T
1938	Sulistyohadi, Ir. BCP., MBA., M.Sc.	Dosen Tidak Tetap	TE00405	PENGUKURAN BESARAN LISTRIK	2	2	3	B1	TEKNIK ELEKTRO	KAMIS	12	P405	Valid	T
1939	Sulistyohadi, Ir. BCP., MBA., M.Sc.	Dosen Tidak Tetap	TE00405	PENGUKURAN BESARAN LISTRIK	2	2	3	B2	TEKNIK ELEKTRO	KAMIS	14	P407	Valid	T
1940	Sulistyohadi, Ir. BCP., MBA., M.Sc.	Dosen Tidak Tetap	TE00405	PENGUKURAN BESARAN LISTRIK	2	2	3	A1	TEKNIK ELEKTRO	SENIN	4	301	Valid	T
1941	Sumarno, Ir., MM.	Dosen Tetap	MJ00312	SISTEM INFORMASI MANAJEMEN	3	3	5	B2	MANAJEMEN	RABU	14	502	Pending	T
1942	Sumarno, Ir., MM.	Dosen Tetap	MJ00312	SISTEM INFORMASI MANAJEMEN	3	3	5	B3	MANAJEMEN	SELASA	14	503	Pending	T
1943	Sumarno, Ir., MM.	Dosen Tetap	TI00308	TEORI BAHASA DAN AUTOMATA	3	3	3	B1	INFORMATIKA	JUM'AT	14	106	Valid	T
1944	Sumarno, Ir., MM.	Dosen Tetap	TI00308	TEORI BAHASA DAN AUTOMATA	3	3	3	B3	INFORMATIKA	KAMIS	14	201	Pending	T
1945	Sumarno, Ir., MM.	Dosen Tetap	TI00308	TEORI BAHASA DAN AUTOMATA	3	3	3	B2	INFORMATIKA	KAMIS	14	107	Pending	T
1946	Sumarno, Ir., MM.	Dosen Tetap	TI00308	TEORI BAHASA DAN AUTOMATA	3	3	3	A3	INFORMATIKA	SENIN	5	201	Pending	T

1947	Sumartik, SE. MM	Dosen Tetap	MJ00411	EKONOMI MANAJERIAL	2	2	3	B4	MANAJEMEN	JUM'AT	12	604	Pending	T
1948	Sumartik, SE. MM	Dosen Tetap	MJ00411	EKONOMI MANAJERIAL	2	2	3	A3	MANAJEMEN	KAMIS	2	603	Valid	T
1949	Sumartik, SE. MM	Dosen Tetap	MJ00411	EKONOMI MANAJERIAL	2	2	3	B3	MANAJEMEN	RABU	15	603	Valid	T
1950	Sumartik, SE. MM	Dosen Tetap	MJ00411	EKONOMI MANAJERIAL	2	2	3	A4	MANAJEMEN	SELASA	2	604	Valid	T
1951	Sumartik, SE. MM	Dosen Tetap	MJ00411	EKONOMI MANAJERIAL	2	2	3	B1	MANAJEMEN	SENIN	15	601	Valid	T
1952	Sumartik, SE. MM	Dosen Tetap	MJ00411	EKONOMI MANAJERIAL	2	2	3	B2	MANAJEMEN	SENIN	12	602	Valid	T
1953	Sumartik, SE. MM	Dosen Tetap	MJ00441	MANAJEMEN PERUBAHAN	3	3	7	B2S	MANAJEMEN	RABU	12	305	Pending	T
1954	Sumartik, SE. MM	Dosen Tetap	MJ00441	MANAJEMEN PERUBAHAN	3	3	7	A1S	MANAJEMEN	RABU	2	303	Pending	T
1955	Sumartik, SE. MM	Dosen Tetap	MJ00441	MANAJEMEN PERUBAHAN	3	3	7	B1S	MANAJEMEN	SELASA	15	303	Valid	T
1956	Sumartik, SE. MM	Dosen Tetap	MJ00303	PENGANTAR EKONOMI MAKRO	3	3	1	B4	MANAJEMEN	KAMIS	12	703	Pending	T
1957	Sumartik, SE. MM	Dosen Tetap	MJ00303	PENGANTAR EKONOMI MAKRO	3	3	1	B5	MANAJEMEN	SELASA	12	704	Pending	T
1958	Suprianto, S.Si. M.Si, Dr.	Dosen DPK	TI00313	ALJABAR LINIER	3	3	3	B2	INFORMATIKA	KAMIS	11	107	Valid	T
1959	Suprianto, S.Si. M.Si, Dr.	Dosen DPK	TI00313	ALJABAR LINIER	3	3	3	A1	INFORMATIKA	RABU	2	106	Valid	T
1960	Suprianto, S.Si. M.Si, Dr.	Dosen DPK	TI00313	ALJABAR LINIER	3	3	3	A2	INFORMATIKA	SELASA	2	107	Valid	T
1961	Suprianto, S.Si. M.Si, Dr.	Dosen DPK	TI00313	ALJABAR LINIER	3	3	3	A3	INFORMATIKA	SENIN	2	201	Valid	T
1962	Suprianto, S.Si. M.Si, Dr.	Dosen DPK	TI00433	METODE PENELITIAN	3	3	5	A2	INFORMATIKA	KAMIS	2	104	Valid	T
1963	Suprianto, S.Si. M.Si, Dr.	Dosen DPK	TI00433	METODE PENELITIAN	3	3	5	B1	INFORMATIKA	SENIN	14	207	Valid	T
1964	Supriyadi, S.Pd.I., M.Pd.I	Dosen Tetap	RM00103	AIK 1 (AL ISLAM, KEMUHAMMADIYAHAN, KE	2	2	1	A1	MANAJEMEN INFORMASI KESEHATAN	SELASA	10	A1	Valid	T
1965	Supriyadi, S.Pd.I., M.Pd.I	Dosen Tetap	HK00103	AL-ISLAM DAN KEMUHAMMADIYAHAN 1	2	2	1	A1	HUKUM	KAMIS	2	201	Valid	T
1966	Supriyadi, S.Pd.I., M.Pd.I	Dosen Tetap	HK00103	AL-ISLAM DAN KEMUHAMMADIYAHAN 1	2	2	1	B1	HUKUM	KAMIS	12	201	Valid	T
1967	Supriyadi, S.Pd.I., M.Pd.I	Dosen Tetap	DA00103	AL-ISLAM DAN KEMUHAMMADIYAHAN 1	2	2	1	A1	TEKNOLOGI LABORATORIUM MEDIS	SELASA	4	R.302	Valid	T
1968	Supriyadi, S.Pd.I., M.Pd.I	Dosen Tetap	SD00103	AL-ISLAM DAN KEMUHAMMADIYAHAN 1	2	2	1	A3	PENDIDIKAN GURU SEKOLAH DASAR	SENIN	2	202	Valid	T
1969	Supriyadi, S.Pd.I., M.Pd.I	Dosen Tetap	SD00103	AL-ISLAM DAN KEMUHAMMADIYAHAN 1	2	2	1	B1	PENDIDIKAN GURU SEKOLAH DASAR	SENIN	13	202	Valid	T
1970	Supriyadi, S.Pd.I., M.Pd.I	Dosen Tetap	SD00103	AL-ISLAM DAN KEMUHAMMADIYAHAN 1	2	2	1	A4	PENDIDIKAN GURU SEKOLAH DASAR	SENIN	5	LAB	Valid	T
1971	Supriyadi, S.Pd.I., M.Pd.I	Dosen Tetap	SD00105	AL-ISLAM DAN KEMUHAMMADIYAHAN 3	2	2	3	B1	PENDIDIKAN GURU SEKOLAH DASAR	KAMIS	10	304	Valid	T
1972	Supriyadi, S.Pd.I., M.Pd.I	Dosen Tetap	SD00105	AL-ISLAM DAN KEMUHAMMADIYAHAN 3	2	2	3	B2	PENDIDIKAN GURU SEKOLAH DASAR	KAMIS	12	305	Valid	T
1973	Supriyadi, S.Pd.I., M.Pd.I	Dosen Tetap	DA00105	AL-ISLAM DAN KEMUHAMMADIYAHAN 3	2	2	3	A1	TEKNOLOGI LABORATORIUM MEDIS	SELASA	2	R.303	Valid	T
1974	Supriyadi, S.Pd.I., M.Pd.I	Dosen Tetap	SD00105	AL-ISLAM DAN KEMUHAMMADIYAHAN 3	2	2	3	A1	PENDIDIKAN GURU SEKOLAH DASAR	SENIN	2	306	Valid	T
1975	Supriyadi, S.Pd.I., M.Pd.I	Dosen Tetap	SD00105	AL-ISLAM DAN KEMUHAMMADIYAHAN 3	2	2	3	A2	PENDIDIKAN GURU SEKOLAH DASAR	SENIN	4	307	Valid	T
1976	Supriyadi, S.Pd.I., M.Pd.I	Dosen Tetap	SD00301	LANDASAN PENDIDIKAN	2	2	1	A2	PENDIDIKAN GURU SEKOLAH DASAR	RABU	4	204	Valid	T
1977	Supriyadi, S.Pd.I., M.Pd.I	Dosen Tetap	SD00301	LANDASAN PENDIDIKAN	2	2	1	A1	PENDIDIKAN GURU SEKOLAH DASAR	RABU	2	202	Valid	T
1978	Sutarman, Ir., MP, Dr.	Dosen Tetap	BP00314	DASAR-DASAR ILMU TANAH	3	3	3	A1	AGROTEKNOLOGI	SELASA	2	307	Valid	T
1979	Sutarman, Ir., MP, Dr.	Dosen Tetap	HK00202	ILMU ALAMIAH DASAR	3	3	3	A1	HUKUM	JUM'AT	2	202	Pending	T
1980	Sutarman, Ir., MP, Dr.	Dosen Tetap	BP00410	KULTUR JARINGAN TUMBUHAN	3	3	5	A1	AGROTEKNOLOGI	RABU	2	305	Valid	T
1981	Sutarman, Ir., MP, Dr.	Dosen Tetap	BP00444	TEKNOLOGI FITOREMEDIASI	3	3	7	B1	AGROTEKNOLOGI	SENIN	12	303	Valid	T
1982	Sutarman, Ir., MP, Dr.	Dosen Tetap	BP00444	TEKNOLOGI FITOREMEDIASI	3	3	7	A1	AGROTEKNOLOGI	SENIN	4	303	Pending	T
1983	Suwito, Drs. MA.	Dosen Tidak Tetap	PA00362	ULUMUL QUR`AN	2	2	1	A2	PENDIDIKAN AGAMA ISLAM	KAMIS	1	202A	Valid	T
1984	Suwito, Drs. MA.	Dosen Tidak Tetap	PA00362	ULUMUL QUR`AN	2	2	1	A1	PENDIDIKAN AGAMA ISLAM	KAMIS	3	305	Valid	T
1985	Syahrul Ardiansyah, S.Si. M.Si	Dosen Tetap	DA00457	IMUNOSEROLOGI 3	1	1	5	A1	TEKNOLOGI LABORATORIUM MEDIS	SENIN	2	R.304	Valid	T
1986	Syahrul Ardiansyah, S.Si. M.Si	Dosen Tetap	DA00453	IMUNOSEROLOGI1	1	1	3	A1	TEKNOLOGI LABORATORIUM MEDIS	SENIN	6	R.303	Valid	T
1987	Syahrul Ardiansyah, S.Si. M.Si	Dosen Tetap	DA00502	KESEHATAN DAN KESELAMATAN KERJA	1	1	1	A1	TEKNOLOGI LABORATORIUM MEDIS	RABU	2	R.302	Valid	T
1988	Syahrul Ardiansyah, S.Si. M.Si	Dosen Tetap	DA00411	PARASITOLOGI KLINIK 2	1	1	3	A1	TEKNOLOGI LABORATORIUM MEDIS	RABU	6	R.303	Valid	T
1989	Syahrul Ardiansyah, S.Si. M.Si	Dosen Tetap	DA00454	PRAK.IMUNOSEROLOGI 1	1	2	3	A1	TEKNOLOGI LABORATORIUM MEDIS	SENIN	7	L005	Valid	T
1990	Syahrul Ardiansyah, S.Si. M.Si	Dosen Tetap	DA00458	PRAK.IMUNOSEROLOGI 3	1	2	5	A1	TEKNOLOGI LABORATORIUM MEDIS	SENIN	3	L005	Valid	T
1991	Syahrul Ardiansyah, S.Si. M.Si	Dosen Tetap	DA00503	PRAKTIKUM KESEHATAN DAN KESELAMATAN	1	2	1	A1	TEKNOLOGI LABORATORIUM MEDIS	RABU	3	L002	Valid	T
1992	Syahrul Ardiansyah, S.Si. M.Si	Dosen Tetap	DA00412	PRAKTIKUM PARASITOLOGI KLINIK 2	1	2	3	A1	TEKNOLOGI LABORATORIUM MEDIS	RABU	7	L005	Valid	T
1993	Syamsudduha Syahririni, ST. MT.	Dosen DPK	TE00332	SEMINAR PROPOSAL	2	2	7	A1	TEKNIK ELEKTRO	SENIN	2	405	Valid	T
1994	Syamsudduha Syahririni, ST. MT.	Dosen DPK	TE00310	SISTEM DIGITAL 1	2	2	1	B2	TEKNIK ELEKTRO	KAMIS	12	404	Valid	T
1995	Syamsudduha Syahririni, ST. MT.	Dosen DPK	TE00310	SISTEM DIGITAL 1	2	2	1	B1	TEKNIK ELEKTRO	KAMIS	14	402	Valid	T
1996	Syarifa Ramadhani Nurbaya, S.TP., M.P	Tenaga Kependidikan	TP00407	ANALISA HASIL PERTANIAN	3	3	7	B1	TEKNOLOGI HASIL PERTANIAN	KAMIS	12	309	Valid	T

1997	Syarifa Ramadhani Nurbaya, S.TP., M.P	Tenaga Kependidikan I	TP00407	ANALISA HASIL PERTANIAN	3	3	7	A1	TEKNOLOGI HASIL PERTANIAN	RABU	2	309	Valid	T
1998	Syarifa Ramadhani Nurbaya, S.TP., M.P	Tenaga Kependidikan I	TP00440	ANALISIS PANGAN	3	3	5	B1	TEKNOLOGI HASIL PERTANIAN	RABU	12	307	Valid	T
1999	Syarifa Ramadhani Nurbaya, S.TP., M.P	Tenaga Kependidikan I	TP00309	BIOKIMIA UMUM	3	3	3	B1	TEKNOLOGI HASIL PERTANIAN	KAMIS	14	402	Valid	T
2000	Syarifa Ramadhani Nurbaya, S.TP., M.P	Tenaga Kependidikan I	TP00309	BIOKIMIA UMUM	3	3	3	A1	TEKNOLOGI HASIL PERTANIAN	RABU	4	307	Valid	T
2001	Syarifa Ramadhani Nurbaya, S.TP., M.P	Tenaga Kependidikan I	TP00425	PANGAN FUNGSIONAL	2	2	7	B1	TEKNOLOGI HASIL PERTANIAN	SELASA	12	309	Pending	T
2002	Syarifa Ramadhani Nurbaya, S.TP., M.P	Tenaga Kependidikan I	TP00425	PANGAN FUNGSIONAL	2	2	7	A1	TEKNOLOGI HASIL PERTANIAN	SENIN	4	309	Pending	T
2003	Syarifa Ramadhani Nurbaya, S.TP., M.P	Tenaga Kependidikan I	TP00441	PRAKTIKUM ANALISIS PANGAN	2	2	5	B1	TEKNOLOGI HASIL PERTANIAN	SELASA	14	307	Valid	T
2004	Taufik Churrahman, M.Ag., Dr.	Dosen Tidak Tetap	TM00103	AL-ISLAM DAN KEMUHAMMADIYAHAN 1	2	2	1	B1	TEKNIK MESIN	KAMIS	14	405	Valid	T
2005	Taufik Churrahman, M.Ag., Dr.	Dosen Tidak Tetap	TM00103	AL-ISLAM DAN KEMUHAMMADIYAHAN 1	2	2	1	B2	TEKNIK MESIN	RABU	14	406	Valid	T
2006	Taufik Churrahman, M.Ag., Dr.	Dosen Tidak Tetap	TM00105	AL-ISLAM DAN KEMUHAMMADIYAHAN 3	2	2	3	B1	TEKNIK MESIN	SENIN	14	XX	Valid	T
2007	Taufik Churrahman, M.Ag., Dr.	Dosen Tidak Tetap	TM00105	AL-ISLAM DAN KEMUHAMMADIYAHAN 3	2	2	3	B2	TEKNIK MESIN	SENIN	12	403	Valid	T
2008	Tedjo Sukmono, ST. MT.	Dosen Tetap	TD00505	EKONOMI TEKNIK	3	3	5	B2	TEKNIK INDUSTRI	KAMIS	14	408	Valid	T
2009	Tedjo Sukmono, ST. MT.	Dosen Tetap	TD00505	EKONOMI TEKNIK	3	3	5	B1	TEKNIK INDUSTRI	RABU	12	408	Valid	T
2010	Tedjo Sukmono, ST. MT.	Dosen Tetap	TD00505	EKONOMI TEKNIK	3	3	5	A1	TEKNIK INDUSTRI	SELASA	2	408	Valid	T
2011	Tedjo Sukmono, ST. MT.	Dosen Tetap	TD00403	OPERATION RESEARCH 1	3	3	3	B2	TEKNIK INDUSTRI	SELASA	14	307	Valid	T
2012	Tedjo Sukmono, ST. MT.	Dosen Tetap	TD00403	OPERATION RESEARCH 1	3	3	3	A1	TEKNIK INDUSTRI	SENIN	2	307	Valid	T
2013	Tedjo Sukmono, ST. MT.	Dosen Tetap	TD00403	OPERATION RESEARCH 1	3	3	3	B1	TEKNIK INDUSTRI	SENIN	14	305	Valid	T
2014	Tedjo Sukmono, ST. MT.	Dosen Tetap	TD00419	PEMODELAN & SIMULASI SISTEM	2	2	5	A1	TEKNIK INDUSTRI	KAMIS	5	408	Valid	T
2015	Tedjo Sukmono, ST. MT.	Dosen Tetap	TD00419	PEMODELAN & SIMULASI SISTEM	2	2	5	B2	TEKNIK INDUSTRI	SELASA	12	408	Valid	T
2016	Tedjo Sukmono, ST. MT.	Dosen Tetap	TD00419	PEMODELAN & SIMULASI SISTEM	2	2	5	B1	TEKNIK INDUSTRI	SENIN	12	408	Valid	T
2017	Tedjo Sukmono, ST. MT.	Dosen Tetap	TD00420	PRAKTIKUM PEMODELAN & SIMULASI SISTER	1	1	5	B1	TEKNIK INDUSTRI	SABTU	10	LAB.IND	Valid	T
2018	Tedjo Sukmono, ST. MT.	Dosen Tetap	TD00420	PRAKTIKUM PEMODELAN & SIMULASI SISTER	1	1	5	A1	TEKNIK INDUSTRI	SABTU	1	LAB.IND	Valid	T
2019	Tedjo Sukmono, ST. MT.	Dosen Tetap	TD00420	PRAKTIKUM PEMODELAN & SIMULASI SISTER	1	1	5	B2	TEKNIK INDUSTRI	SABTU	12	LAB.IND	Valid	T
2020	Titin Eka Nuriyanah, S.SiT., M.Kes	Dosen Tetap	PS00202	ILMU ALAMIAH DASAR	3	3	1	B1	PSIKOLOGI	JUM'AT	12	401	Valid	T
2021	Titin Eka Nuriyanah, S.SiT., M.Kes	Dosen Tetap	PS00202	ILMU ALAMIAH DASAR	3	3	1	A3	PSIKOLOGI	SELASA	7	402	Valid	T
2022	Titin Eka Nuriyanah, S.SiT., M.Kes	Dosen Tetap	PS00202	ILMU ALAMIAH DASAR	3	3	1	A1	PSIKOLOGI	SELASA	4	401	Valid	T
2023	Titin Eka Nuriyanah, S.SiT., M.Kes	Dosen Tetap	BD00305	KETERAMPILAN DASAR PRAKTEK KLINIK 1	2	3	1	A1	KEBIDANAN	RABU	4	R.1	Valid	T
2024	Titin Eka Nuriyanah, S.SiT., M.Kes	Dosen Tetap	BD00603	KEWIRAUSAHAAN	2	3	5	A1	KEBIDANAN	SENIN	5	R.3	Valid	T
2025	Totok Wahyu Abadi, SS., M.Si., Dr	Dosen Tetap	AN00403	METODE PENELITIAN SOSIAL	3	3	3	A1	ADMINISTRASI PUBLIK	RABU	2	208	Pending	T
2026	Totok Wahyu Abadi, SS., M.Si., Dr	Dosen Tetap	AN00403	METODE PENELITIAN SOSIAL	3	3	3	A2	ADMINISTRASI PUBLIK	RABU	5	209	Pending	T
2027	Totok Wahyu Abadi, SS., M.Si., Dr	Dosen Tetap	IK00330	METODE PENELITIAN SOSIAL	3	3	3	A1	ILMU KOMUNIKASI	SELASA	4	310	Valid	T
2028	Totok Wahyu Abadi, SS., M.Si., Dr	Dosen Tetap	IK00330	METODE PENELITIAN SOSIAL	3	3	3	A2	ILMU KOMUNIKASI	SENIN	4	311	Pending	T
2029	Tri Linggo Wati, S.Pd., M.Pd	Dosen Tetap	SD00323	PENDIDIKAN SENI RUPA DAN KRIYA	2	2	7	A1	PENDIDIKAN GURU SEKOLAH DASAR	JUM'AT	4	304	Valid	T
2030	Tri Linggo Wati, S.Pd., M.Pd	Dosen Tetap	SD00323	PENDIDIKAN SENI RUPA DAN KRIYA	2	2	7	A2	PENDIDIKAN GURU SEKOLAH DASAR	KAMIS	4	305	Valid	T
2031	Tri Linggo Wati, S.Pd., M.Pd	Dosen Tetap	SD00323	PENDIDIKAN SENI RUPA DAN KRIYA	2	2	7	B2	PENDIDIKAN GURU SEKOLAH DASAR	SENIN	10	3080	Valid	T
2032	Tri Linggo Wati, S.Pd., M.Pd	Dosen Tetap	SD00323	PENDIDIKAN SENI RUPA DAN KRIYA	2	2	7	B1	PENDIDIKAN GURU SEKOLAH DASAR	SENIN	12	307	Valid	T
2033	Tri Linggo Wati, S.Pd., M.Pd	Dosen Tetap	SD00323	PENDIDIKAN SENI RUPA DAN KRIYA	2	2	7	A3	PENDIDIKAN GURU SEKOLAH DASAR	SENIN	2	205	Valid	T
2034	Tri Linggo Wati, S.Pd., M.Pd	Dosen Tetap	SD00323	PENDIDIKAN SENI RUPA DAN KRIYA	2	2	7	A4	PENDIDIKAN GURU SEKOLAH DASAR	SENIN	4	206	Valid	T
2035	Tri Linggo Wati, S.Pd., M.Pd	Dosen Tetap	PG00605	PENDIDIKAN SENI RUPA*	2	2	5	A1	PENDIDIKAN GURU MI	KAMIS	1	307	Valid	T
2036	Tri Linggo Wati, S.Pd., M.Pd	Dosen Tetap	PUD208	SENI RUPA 1 AUD	2	2	5	B1	PENDIDIKAN GURU PENDIDIKAN ANAK	SELASA	8	206	Valid	T
2037	Tutik Rusdyati, A.Per.Pen., M.Kes	Dosen Tetap	BD00413	ASUHAN GANGGUAN REPRODUKSI	2	3	5	A1	KEBIDANAN	SELASA	1	R.3	Valid	T
2038	Tutik Rusdyati, A.Per.Pen., M.Kes	Dosen Tetap	BD00507	METODE PENELITIAN DAN EPIDEMIOLOGI	2	3	5	A1	KEBIDANAN	SABTU	1	R.3	Valid	T
2039	Umi Khoirun Nisak, S.KM., M.Epid.	Calon Dosen Tetap	HK00202	ILMU ALAMIAH DASAR	3	3	3	B1	HUKUM	SABTU	12	202	Valid	T
2040	Umi Khoirun Nisak, S.KM., M.Epid.	Calon Dosen Tetap	AK00202	ILMU KEALAMAN DASAR	3	3	1	B4	AKUNTANSI	RABU	12	606	Pending	T
2041	Umi Khoirun Nisak, S.KM., M.Epid.	Calon Dosen Tetap	SD00202	ILMU KEALAMAN DASAR	3	3	1	A1	PENDIDIKAN GURU SEKOLAH DASAR	SELASA	5	202	Valid	T
2042	Umi Khoirun Nisak, S.KM., M.Epid.	Calon Dosen Tetap	RM00501	KOMUNIKASI REKAM MEDIS DAN MANAJEM	2	2	1	A1	MANAJEMEN INFORMASI KESEHATAN	SENIN	9	A1	Valid	T
2043	Umi Khoirun Nisak, S.KM., M.Epid.	Calon Dosen Tetap	RM00420	PENGANTAR REKAM MEDIS DAN MANAJEMEN	2	2	1	A1	MANAJEMEN INFORMASI KESEHATAN	KAMIS	10	A1	Pending	T
2044	Ummi Shoidah, S. Ag., M.Pd	Dosen Tidak Tetap	PB00420	PERENCANAAN SISTEM PEMBELAJARAN BAH	2	2	3	B1	PENDIDIKAN BAHASA ARAB	SENIN	10	301	Valid	T
2045	Valiandri Puspadina, S.Farm.Apt	Dosen Tidak Tetap	BD00304	FARMAKOLOGI	2	2	3	A1	KEBIDANAN	SENIN	8	R.6	Valid	T
2046	Vanda Rezanah, M.Pd	Dosen Tetap	SD00406	LAYANAN BIMBINGAN DI S D	2	2	7	A4	PENDIDIKAN GURU SEKOLAH DASAR	SELASA	4	206	Pending	T

2047	Vanda Rezanía, M.Pd	Dosen Tetap	SD00406	LAYANAN BIMBINGAN DI S D	2	2	7	A3	PENDIDIKAN GURU SEKOLAH DASAR	SELASA	2	205	Valid	T
2048	Vanda Rezanía, M.Pd	Dosen Tetap	SD00414	PENGEMBANGAN PEMBELAJARAN I P S S D	3	3	5	B1	PENDIDIKAN GURU SEKOLAH DASAR	KAMIS	10	5	Valid	T
2049	Vanda Rezanía, M.Pd	Dosen Tetap	SD00414	PENGEMBANGAN PEMBELAJARAN I P S S D	3	3	5	A4	PENDIDIKAN GURU SEKOLAH DASAR	KAMIS	2	5	Valid	T
2050	Vanda Rezanía, M.Pd	Dosen Tetap	SD00414	PENGEMBANGAN PEMBELAJARAN I P S S D	3	3	5	A1	PENDIDIKAN GURU SEKOLAH DASAR	RABU	5	701	Valid	T
2051	Vanda Rezanía, M.Pd	Dosen Tetap	SD00414	PENGEMBANGAN PEMBELAJARAN I P S S D	3	3	5	A2	PENDIDIKAN GURU SEKOLAH DASAR	RABU	2	700	Valid	T
2052	Vanda Rezanía, M.Pd	Dosen Tetap	SD00414	PENGEMBANGAN PEMBELAJARAN I P S S D	3	3	5	B2	PENDIDIKAN GURU SEKOLAH DASAR	SENIN	10	306	Valid	T
2053	Vanda Rezanía, M.Pd	Dosen Tetap	SD00414	PENGEMBANGAN PEMBELAJARAN I P S S D	3	3	5	A3	PENDIDIKAN GURU SEKOLAH DASAR	SENIN	6	612	Valid	T
2054	Vanda Rezanía, M.Pd	Dosen Tetap	SD00312	PSIKOLOGI PENDIDIKAN	2	2	1	A1	PENDIDIKAN GURU SEKOLAH DASAR	JUM'AT	2	202	Valid	T
2055	Vanda Rezanía, M.Pd	Dosen Tetap	SD00312	PSIKOLOGI PENDIDIKAN	2	2	1	A2	PENDIDIKAN GURU SEKOLAH DASAR	SENIN	4	204	Valid	T
2056	Vevy Liansari, S.Pd., M.Pd.	Dosen Tetap	BI00366	ACADEMIC WRITING	2	2	5	A1	PENDIDIKAN BAHASA INGGRIS	SELASA	2	207	Valid	T
2057	Vevy Liansari, S.Pd., M.Pd.	Dosen Tetap	PK00338	BAHASA INGGRIS	2	2	1	A1	PENDIDIKAN TEKNOLOGI INFORMASI	JUM'AT	4	201	Valid	T
2058	Vevy Liansari, S.Pd., M.Pd.	Dosen Tetap	BD00314	BAHASA INGGRIS	2	2	1	A1	KEBIDANAN	JUM'AT	7	R.1	Valid	T
2059	Vevy Liansari, S.Pd., M.Pd.	Dosen Tetap	DA00301	BAHASA INGGRIS	1	1	3	A1	TEKNOLOGI LABORATORIUM MEDIS	RABU	3	R.303	Valid	T
2060	Vevy Liansari, S.Pd., M.Pd.	Dosen Tetap	AN00329	BAHASA INGGRIS	2	2	1	A1	ADMINISTRASI PUBLIK	SENIN	5	205	Valid	T
2061	Vevy Liansari, S.Pd., M.Pd.	Dosen Tetap	AN00329	BAHASA INGGRIS	2	2	1	B1	ADMINISTRASI PUBLIK	SENIN	14	205	Valid	T
2062	Vevy Liansari, S.Pd., M.Pd.	Dosen Tetap	IK00343	BAHASA INGGRIS APLIKASI	2	2	7	B1	ILMU KOMUNIKASI	JUM'AT	14	310	Valid	T
2063	Vevy Liansari, S.Pd., M.Pd.	Dosen Tetap	IK00343	BAHASA INGGRIS APLIKASI	2	2	7	A1B	ILMU KOMUNIKASI	KAMIS	2	TV	Valid	T
2064	Vevy Liansari, S.Pd., M.Pd.	Dosen Tetap	IK00343	BAHASA INGGRIS APLIKASI	2	2	7	A1R	ILMU KOMUNIKASI	KAMIS	2	TV	Valid	Y
2065	Vevy Liansari, S.Pd., M.Pd.	Dosen Tetap	IP00306	BAHASA INGGRIS I	2	2	1	A1	PENDIDIKAN ILMU PENGETAHUAN ALA	JUM'AT	4	201	Valid	Y
2066	Vevy Liansari, S.Pd., M.Pd.	Dosen Tetap	BD00602	BAHASA INGGRIS LANJUTAN	1	2	5	A1	KEBIDANAN	KAMIS	1	R.3	Valid	T
2067	Vevy Liansari, S.Pd., M.Pd.	Dosen Tetap	BI00346	LITERAL READING	2	2	1	B1	PENDIDIKAN BAHASA INGGRIS	KAMIS	10	308	Valid	T
2068	Vevy Liansari, S.Pd., M.Pd.	Dosen Tetap	BI00346	LITERAL READING	2	2	1	A1	PENDIDIKAN BAHASA INGGRIS	SELASA	4	308	Valid	T
2069	Vevy Liansari, S.Pd., M.Pd.	Dosen Tetap	BI00302	PERKEMBANGAN PESERTA DIDIK	2	2	3	A1	PENDIDIKAN BAHASA INGGRIS	JUM'AT	2	302	Valid	T
2070	Vevy Liansari, S.Pd., M.Pd.	Dosen Tetap	BI00302	PERKEMBANGAN PESERTA DIDIK	2	2	3	B1	PENDIDIKAN BAHASA INGGRIS	KAMIS	12	302	Valid	T
2071	Vevy Liansari, S.Pd., M.Pd.	Dosen Tetap	DA00302	PRAKTIKUM BAHASA INGGRIS	1	2	3	A1	TEKNOLOGI LABORATORIUM MEDIS	RABU	4	R.303	Valid	T
2072	Vicy, S.Pd., M.Pd	Dosen Tidak Tetap	PU00520	PENGLOLAAN PROGRAM TPA	2	2	7	B1	PENDIDIKAN GURU PENDIDIKAN ANAK	RABU	10	301	Valid	T
2073	Vicy, S.Pd., M.Pd	Dosen Tidak Tetap	PU00338	PENGEMBANGAN MEDIA DAN SUMBER BEL/	3	3	3	B1	PENDIDIKAN GURU PENDIDIKAN ANAK	RABU	9	204	Valid	T
2074	Vicy, S.Pd., M.Pd	Dosen Tidak Tetap	PU00518	PROGRAM PENDIDIKAN ANAK USIA DINI INK	2	2	7	B1	PENDIDIKAN GURU PENDIDIKAN ANAK	JUM'AT	10	302	Valid	T
2075	Vidya Mandarani, SS., M.Hum	Dosen Tetap	BI00335	DISCOURSE ANALYSIS	2	2	7	B1	PENDIDIKAN BAHASA INGGRIS	JUM'AT	12	301	Valid	T
2076	Vidya Mandarani, SS., M.Hum	Dosen Tetap	BI00335	DISCOURSE ANALYSIS	2	2	7	A1	PENDIDIKAN BAHASA INGGRIS	JUM'AT	3	301	Valid	T
2077	Vidya Mandarani, SS., M.Hum	Dosen Tetap	BI00368	ENGLISH SEMANTICS	2	2	7	B1	PENDIDIKAN BAHASA INGGRIS	SELASA	12	301	Valid	T
2078	Vidya Mandarani, SS., M.Hum	Dosen Tetap	BI00368	ENGLISH SEMANTICS	2	2	7	A1	PENDIDIKAN BAHASA INGGRIS	SELASA	2	301	Valid	T
2079	Vidya Mandarani, SS., M.Hum	Dosen Tetap	BI00354	LISTENING FOR CRITICAL THINKING	2	2	3	B1	PENDIDIKAN BAHASA INGGRIS	SENIN	12	302	Valid	T
2080	Vidya Mandarani, SS., M.Hum	Dosen Tetap	BI00354	LISTENING FOR CRITICAL THINKING	2	2	3	A1	PENDIDIKAN BAHASA INGGRIS	SENIN	2	SAC	Valid	T
2081	Vidya Mandarani, SS., M.Hum	Dosen Tetap	BI00345	SPEAKING FOR DAILY COMMUNICATION	2	2	1	B1	PENDIDIKAN BAHASA INGGRIS	RABU	12	308	Valid	T
2082	Vidya Mandarani, SS., M.Hum	Dosen Tetap	BI00345	SPEAKING FOR DAILY COMMUNICATION	2	2	1	A1	PENDIDIKAN BAHASA INGGRIS	RABU	2	308	Valid	T
2083	Wahju Kusumawati, S.S., M.Pd	Dosen Tidak Tetap	TD00320	BAHASA INGGRIS	2	2	1	A1	TEKNIK INDUSTRI	JUM'AT	2	304	Valid	T
2084	Wahju Kusumawati, S.S., M.Pd	Dosen Tidak Tetap	TI00323	BAHASA INGGRIS	2	2	1	A3	INFORMATIKA	JUM'AT	4	207	Valid	T
2085	Wahju Kusumawati, S.S., M.Pd	Dosen Tidak Tetap	TI00323	BAHASA INGGRIS	2	2	1	A2	INFORMATIKA	KAMIS	2	205	Valid	T
2086	Wahju Kusumawati, S.S., M.Pd	Dosen Tidak Tetap	TI00323	BAHASA INGGRIS	2	2	1	A1	INFORMATIKA	KAMIS	4	202	Valid	T
2087	Wahju Kusumawati, S.S., M.Pd	Dosen Tidak Tetap	TD00320	BAHASA INGGRIS	2	2	1	A2	TEKNIK INDUSTRI	RABU	6	303	Pending	T
2088	Wahju Kusumawati, S.S., M.Pd	Dosen Tidak Tetap	TI00323	BAHASA INGGRIS	2	2	1	A4	INFORMATIKA	RABU	4	202	Valid	T
2089	Wahju Kusumawati, S.S., M.Pd	Dosen Tidak Tetap	BP00319	BAHASA INGGRIS	2	2	1	A1	AGROTEKNOLOGI	SELASA	2	403	Valid	T
2090	Wahju Kusumawati, S.S., M.Pd	Dosen Tidak Tetap	TP00323	BAHASA INGGRIS	2	2	1	A1	TEKNOLOGI HASIL PERTANIAN	SELASA	5	401	Valid	T
2091	Wahyu Taufiq, S.Pd., M.Ed	Dosen Tetap	BI00355	ADVANCED ENGLISH STRUCTURE	3	3	3	A1	PENDIDIKAN BAHASA INGGRIS	SELASA	4	302	Valid	T
2092	Wahyu Taufiq, S.Pd., M.Ed	Dosen Tetap	BI00355	ADVANCED ENGLISH STRUCTURE	3	3	3	B1	PENDIDIKAN BAHASA INGGRIS	SENIN	10	302	Valid	T
2093	Wahyu Taufiq, S.Pd., M.Ed	Dosen Tetap	BI00339	CROSS CULTURAL UNDERSTANDING (CCU)	2	2	7	A1	PENDIDIKAN BAHASA INGGRIS	RABU	5	301	Pending	T
2094	Wahyu Taufiq, S.Pd., M.Ed	Dosen Tetap	BI00339	CROSS CULTURAL UNDERSTANDING (CCU)	2	2	7	B1	PENDIDIKAN BAHASA INGGRIS	RABU	10	301	Pending	T
2095	Wahyu Taufiq, S.Pd., M.Ed	Dosen Tetap	BI00425	ENGLISH AND TECHNOLOGY	2	2	7	B1	PENDIDIKAN BAHASA INGGRIS	KAMIS	10	301	Pending	T
2096	Wahyu Taufiq, S.Pd., M.Ed	Dosen Tetap	BI00425	ENGLISH AND TECHNOLOGY	2	2	7	A1	PENDIDIKAN BAHASA INGGRIS	SENIN	4	301	Pending	T

2097	Wahyu Taufiq, S.Pd., M.Ed	Dosen Tetap	BI00423	RESEARCH IN ENGLISH LANGUAGE TEACHING	2	2	5	B1	PENDIDIKAN BAHASA INGGRIS	JUM'AT	10	SAC	Valid	T
2098	Wahyu Taufiq, S.Pd., M.Ed	Dosen Tetap	BI00423	RESEARCH IN ENGLISH LANGUAGE TEACHING	2	2	5	A2	PENDIDIKAN BAHASA INGGRIS	KAMIS	3	PASCA	Pending	T
2099	Wahyu Taufiq, S.Pd., M.Ed	Dosen Tetap	BI00423	RESEARCH IN ENGLISH LANGUAGE TEACHING	2	2	5	A1	PENDIDIKAN BAHASA INGGRIS	RABU	4	207	Valid	T
2100	Wibowo Harso Nugroho, Dr.	Dosen Tidak Tetap	TM00323	MEKANIKA GETARAN	2	2	5	B1	TEKNIK MESIN	KAMIS	12	LAB1	Valid	T
2101	Wibowo Harso Nugroho, Dr.	Dosen Tidak Tetap	TM00323	MEKANIKA GETARAN	2	2	5	B2	TEKNIK MESIN	RABU	14	302	Valid	T
2102	Wibowo Harso Nugroho, Dr.	Dosen Tidak Tetap	TM00409	MEKATRONIKA DAN ROBOTIKA	2	2	7	B1	TEKNIK MESIN	SELASA	12	P406	Valid	T
2103	Wibowo Harso Nugroho, Dr.	Dosen Tidak Tetap	TM00409	MEKATRONIKA DAN ROBOTIKA	2	2	7	B2	TEKNIK MESIN	SELASA	14	P406	Valid	T
2104	Wibowo Harso Nugroho, Dr.	Dosen Tidak Tetap	TM00411	PENGENDALIAN OTOMATIS	2	2	5	B2	TEKNIK MESIN	KAMIS	14	302	Valid	T
2105	Wibowo Harso Nugroho, Dr.	Dosen Tidak Tetap	TM00411	PENGENDALIAN OTOMATIS	2	2	5	B1	TEKNIK MESIN	RABU	12	LAB1	Valid	T
2106	Widyastuti, M.Psi., Psikolog	Dosen Tetap	PS00427	INTERVENSI PSIKOLOGI (KONSELING)	3	3	5	A1	PSIKOLOGI	JUM'AT	2	301	Valid	T
2107	Widyastuti, M.Psi., Psikolog	Dosen Tetap	PS00427	INTERVENSI PSIKOLOGI (KONSELING)	3	3	5	B1	PSIKOLOGI	KAMIS	14	301	Valid	T
2108	Widyastuti, M.Psi., Psikolog	Dosen Tetap	PS00426	PENGUKURAN PSIKOLOGI (PSIKOMETRI)	2	2	5	B2	PSIKOLOGI	RABU	15	302	Valid	T
2109	Widyastuti, M.Psi., Psikolog	Dosen Tetap	PS00426	PENGUKURAN PSIKOLOGI (PSIKOMETRI)	2	2	5	A2	PSIKOLOGI	RABU	2	302	Pending	T
2110	Widyastuti, M.Psi., Psikolog	Dosen Tetap	PS00336	STATISTIK PSIKOLOGI (INFERENSIAL)	2	2	3	B1	PSIKOLOGI	JUM'AT	12	403	Valid	T
2111	Widyastuti, M.Psi., Psikolog	Dosen Tetap	PS00336	STATISTIK PSIKOLOGI (INFERENSIAL)	2	2	3	A1	PSIKOLOGI	SELASA	2	403	Valid	T
2112	Wisnu Panggah Setiyono, SE. M.Si., Ph.D	Dosen DPK	MJ00403	MANAJEMEN KEUANGAN 1	3	3	3	B2	MANAJEMEN	KAMIS	15	602	Pending	T
2113	Wisnu Panggah Setiyono, SE. M.Si., Ph.D	Dosen DPK	MJ00403	MANAJEMEN KEUANGAN 1	3	3	3	A4	MANAJEMEN	RABU	2	604	Pending	T
2114	Wisnu Panggah Setiyono, SE. M.Si., Ph.D	Dosen DPK	MJ00403	MANAJEMEN KEUANGAN 1	3	3	3	A2	MANAJEMEN	SELASA	5	602	Valid	T
2115	Wisnu Panggah Setiyono, SE. M.Si., Ph.D	Dosen DPK	MJ00403	MANAJEMEN KEUANGAN 1	3	3	3	B1	MANAJEMEN	SELASA	12	601	Valid	T
2116	Wisnu Panggah Setiyono, SE. M.Si., Ph.D	Dosen DPK	MJ00403	MANAJEMEN KEUANGAN 1	3	3	3	A1	MANAJEMEN	SELASA	2	601	Valid	T
2117	Wiwik Sulistiyowati, ST., MT.	Dosen Tetap	TD00311	ANALISA KEPUTUSAN	2	2	5	A1	TEKNIK INDUSTRI	KAMIS	2	408	Valid	T
2118	Wiwik Sulistiyowati, ST., MT.	Dosen Tetap	TD00311	ANALISA KEPUTUSAN	2	2	5	B1	TEKNIK INDUSTRI	SELASA	12	203	Valid	T
2119	Wiwik Sulistiyowati, ST., MT.	Dosen Tetap	TD00311	ANALISA KEPUTUSAN	2	2	5	B2	TEKNIK INDUSTRI	SELASA	14	408	Valid	T
2120	Wiwik Sulistiyowati, ST., MT.	Dosen Tetap	TD00410	ANALISIS KELAYAKAN USAHA	3	3	7	B2	TEKNIK INDUSTRI	JUM'AT	12	BC302	Valid	T
2121	Wiwik Sulistiyowati, ST., MT.	Dosen Tetap	TD00410	ANALISIS KELAYAKAN USAHA	3	3	7	B1	TEKNIK INDUSTRI	RABU	12	BC303	Valid	T
2122	Wiwik Sulistiyowati, ST., MT.	Dosen Tetap	TD00521	KUALITAS LAYANAN	2	2	7	A1	TEKNIK INDUSTRI	RABU	4	305	Valid	T
2123	Wiwik Sulistiyowati, ST., MT.	Dosen Tetap	TD00521	KUALITAS LAYANAN	2	2	7	B1	TEKNIK INDUSTRI	SENIN	14	BC303	Valid	T
2124	Wiwik Sulistiyowati, ST., MT.	Dosen Tetap	TD00521	KUALITAS LAYANAN	2	2	7	B2	TEKNIK INDUSTRI	SENIN	12	BC302	Valid	T
2125	Wiwik Sulistiyowati, ST., MT.	Dosen Tetap	TD00509	PENGANTAR TEKNIK INDUSTRI	3	3	1	A2	TEKNIK INDUSTRI	SENIN	5	303	Pending	T
2126	Wiwik Sulistiyowati, ST., MT.	Dosen Tetap	TD00305	STATISTIK INDUSTRI 1	2	2	3	B1	TEKNIK INDUSTRI	KAMIS	14	305	Valid	T
2127	Wiwik Sulistiyowati, ST., MT.	Dosen Tetap	TD00305	STATISTIK INDUSTRI 1	2	2	3	B2	TEKNIK INDUSTRI	KAMIS	12	307	Valid	T
2128	Wiwik Sulistiyowati, ST., MT.	Dosen Tetap	TD00305	STATISTIK INDUSTRI 1	2	2	3	A1	TEKNIK INDUSTRI	SELASA	4	307	Valid	T
2129	Wiwik Sumarmi, Ir. MT.	Dosen DPK	TD00414	KEWIRAUSAHAAN	2	2	7	B1	TEKNIK INDUSTRI	JUM'AT	14	BC303	Valid	T
2130	Wiwik Sumarmi, Ir. MT.	Dosen DPK	TD00414	KEWIRAUSAHAAN	2	2	7	A1	TEKNIK INDUSTRI	JUM'AT	4	305	Valid	T
2131	Wiwik Sumarmi, Ir. MT.	Dosen DPK	TD00414	KEWIRAUSAHAAN	2	2	7	B2	TEKNIK INDUSTRI	SENIN	14	BC302	Valid	T
2132	Wiwik Sumarmi, Ir. MT.	Dosen DPK	TD00515	MANAJEMEN LINGKUNGAN	2	2	3	B2	TEKNIK INDUSTRI	KAMIS	14	307	Valid	T
2133	Wiwik Sumarmi, Ir. MT.	Dosen DPK	TD00515	MANAJEMEN LINGKUNGAN	2	2	3	B1	TEKNIK INDUSTRI	KAMIS	12	305	Valid	T
2134	Wiwik Sumarmi, Ir. MT.	Dosen DPK	TD00515	MANAJEMEN LINGKUNGAN	2	2	3	A1	TEKNIK INDUSTRI	RABU	2	307	Valid	T
2135	Wiwik Sumarmi, Ir. MT.	Dosen DPK	TD00509	PENGANTAR TEKNIK INDUSTRI	3	3	1	B2	TEKNIK INDUSTRI	SELASA	11	303	Valid	T
2136	Wiwik Sumarmi, Ir. MT.	Dosen DPK	TD00509	PENGANTAR TEKNIK INDUSTRI	3	3	1	B1	TEKNIK INDUSTRI	SENIN	11	304	Valid	T
2137	Wiwik Sumarmi, Ir. MT.	Dosen DPK	TD00509	PENGANTAR TEKNIK INDUSTRI	3	3	1	A1	TEKNIK INDUSTRI	SENIN	2	304	Valid	T
2138	Wiwit Hariyanto, SE., M.Si.	Dosen Tetap	AK00405	AKUNTANSI KEUANGAN LANJUTAN 1	3	3	5	B1	AKUNTANSI	RABU	12	507	Valid	T
2139	Wiwit Hariyanto, SE., M.Si.	Dosen Tetap	AK00405	AKUNTANSI KEUANGAN LANJUTAN 1	3	3	5	B2	AKUNTANSI	SELASA	12	510	Valid	T
2140	Wiwit Hariyanto, SE., M.Si.	Dosen Tetap	AK00301	AKUNTANSI PENGANTAR 1	3	3	1	B1	AKUNTANSI	KAMIS	12	607	Valid	T
2141	Wiwit Hariyanto, SE., M.Si.	Dosen Tetap	AK00505	SEMINAR AKUNTANSI KEUANGAN	2	2	7	A2	AKUNTANSI	KAMIS	2	402	Valid	T
2142	Wiwit Hariyanto, SE., M.Si.	Dosen Tetap	AK00505	SEMINAR AKUNTANSI KEUANGAN	2	2	7	A3	AKUNTANSI	SELASA	2	403	Valid	T
2143	Wiwit Hariyanto, SE., M.Si.	Dosen Tetap	AK00505	SEMINAR AKUNTANSI KEUANGAN	2	2	7	A1	AKUNTANSI	SENIN	2	401	Valid	T
2144	Wudjud Soepeno Dihadjo, Drs., M.Pd.	Dosen Tidak Tetap	TI00309	KALKULUS	3	3	1	A3	INFORMATIKA	KAMIS	2	207	Valid	T
2145	Wudjud Soepeno Dihadjo, Drs., M.Pd.	Dosen Tidak Tetap	TI00309	KALKULUS	3	3	1	B1	INFORMATIKA	KAMIS	11	203.	Valid	T
2146	Wudjud Soepeno Dihadjo, Drs., M.Pd.	Dosen Tidak Tetap	TI00309	KALKULUS	3	3	1	A1	INFORMATIKA	KAMIS	6	202	Valid	T

2147	Wudjud Soepeno Dihadjo, Drs., M.Pd.	Dosen Tidak Tetap	TI00309	KALKULUS	3	3	1	B3	INFORMATIKA	SENIN	11	206	Valid	T
2148	Yanik Purwanti, M.Keb	Dosen Tetap	IK00201	ILMU KEALAMAN DASAR	3	3	3	A2	ILMU KOMUNIKASI	RABU	5	311	Valid	T
2149	Yanik Purwanti, M.Keb	Dosen Tetap	IK00201	ILMU KEALAMAN DASAR	3	3	3	A1	ILMU KOMUNIKASI	RABU	2	310	Valid	T
2150	Yanik Purwanti, M.Keb	Dosen Tetap	IK00201	ILMU KEALAMAN DASAR	3	3	3	B1	ILMU KOMUNIKASI	SENIN	11	307	Valid	T
2151	Yanik Purwanti, M.Keb	Dosen Tetap	BD00501	KONSEP KEBIDANAN	2	3	1	A1	KEBIDANAN	SELASA	1	R.1	Valid	T
2152	Yayuk Fauziyah, S.Ag. M.Pd.I. Dr.	Dosen Tetap	HK00105	AL-ISLAM DAN KEMUHAMMADIYAHAN 3	2	2	3	B1	HUKUM	JUM'AT	12	202	Valid	T
2153	Yayuk Fauziyah, S.Ag. M.Pd.I. Dr.	Dosen Tetap	HK00105	AL-ISLAM DAN KEMUHAMMADIYAHAN 3	2	2	3	A1	HUKUM	KAMIS	2	202	Valid	T
2154	Yayuk Fauziyah, S.Ag. M.Pd.I. Dr.	Dosen Tetap	AN00105	AL-ISLAM DAN KEMUHAMMADIYAHAN 3	2	2	3	B1	ADMINISTRASI PUBLIK	KAMIS	12	207	Valid	T
2155	Yayuk Fauziyah, S.Ag. M.Pd.I. Dr.	Dosen Tetap	IK00105	AL-ISLAM DAN KEMUHAMMADIYAHAN 3	2	2	3	A1	ILMU KOMUNIKASI	SELASA	2	310	Valid	T
2156	Yayuk Fauziyah, S.Ag. M.Pd.I. Dr.	Dosen Tetap	IK00105	AL-ISLAM DAN KEMUHAMMADIYAHAN 3	2	2	3	A2	ILMU KOMUNIKASI	SELASA	4	311	Valid	T
2157	Yayuk Fauziyah, S.Ag. M.Pd.I. Dr.	Dosen Tetap	PA00303	METODE STUDI ISLAM	3	3	1	B1	PENDIDIKAN AGAMA ISLAM	KAMIS	12	305	Valid	T
2158	Yayuk Fauziyah, S.Ag. M.Pd.I. Dr.	Dosen Tetap	BS00344	METODE STUDI ISLAM	3	3	1	A1	PERBANKAN SYARIAH	SENIN	5	203	Valid	T
2159	Yayuk Fauziyah, S.Ag. M.Pd.I. Dr.	Dosen Tetap	PA00316	SEJARAH PERADABAN ISLAM	2	2	5	B1	PENDIDIKAN AGAMA ISLAM	RABU	14	304	Valid	T
2160	Yayuk Fauziyah, S.Ag. M.Pd.I. Dr.	Dosen Tetap	PA00316	SEJARAH PERADABAN ISLAM	2	2	5	A1	PENDIDIKAN AGAMA ISLAM	RABU	1	304	Valid	T
2161	Yoggy Febriawan, S.Pd., M.Pd	Dosen Tidak Tetap	SD00304	KONSEP DASAR MATEMATIKA	3	3	1	B1	PENDIDIKAN GURU SEKOLAH DASAR	JUM'AT	10	202	Valid	T
2162	Yoggy Febriawan, S.Pd., M.Pd	Dosen Tidak Tetap	SD00304	KONSEP DASAR MATEMATIKA	3	3	1	A3	PENDIDIKAN GURU SEKOLAH DASAR	SABTU	2	202	Valid	T
2163	Yoggy Febriawan, S.Pd., M.Pd	Dosen Tidak Tetap	SD00304	KONSEP DASAR MATEMATIKA	3	3	1	A4	PENDIDIKAN GURU SEKOLAH DASAR	SENIN	2	LAB	Pending	T
2164	Yoggy Febriawan, S.Pd., M.Pd	Dosen Tidak Tetap	SD00401	PENDIDIKAN MATEMATIKA S D KELAS AWAL	3	3	3	A2	PENDIDIKAN GURU SEKOLAH DASAR	KAMIS	5	307	Valid	T
2165	Yoggy Febriawan, S.Pd., M.Pd	Dosen Tidak Tetap	SD00401	PENDIDIKAN MATEMATIKA S D KELAS AWAL	3	3	3	A1	PENDIDIKAN GURU SEKOLAH DASAR	KAMIS	2	306	Valid	T
2166	Yoggy Febriawan, S.Pd., M.Pd	Dosen Tidak Tetap	SD00401	PENDIDIKAN MATEMATIKA S D KELAS AWAL	3	3	3	B2	PENDIDIKAN GURU SEKOLAH DASAR	RABU	10	305	Pending	T
2167	Yoggy Febriawan, S.Pd., M.Pd	Dosen Tidak Tetap	SD00401	PENDIDIKAN MATEMATIKA S D KELAS AWAL	3	3	3	B1	PENDIDIKAN GURU SEKOLAH DASAR	SENIN	12	304	Pending	T
2168	Yos Adi Prakoso, drh., M.Sc	Dosen Tidak Tetap	DA00514	HISTOKIMIA DAN IMUNOHISTOKIMIA	1	1	7	A1	TEKNOLOGI LABORATORIUM MEDIS	SABTU	2	R.307	Valid	T
2169	Yos Adi Prakoso, drh., M.Sc	Dosen Tidak Tetap	DA00515	PRAKTIKUM HISTOKIMIA DAN IMUNOHISTOI	2	4	7	A1	TEKNOLOGI LABORATORIUM MEDIS	SABTU	3	L005	Valid	T
2170	Yuli Astutik, S.Pd., M.Pd.	Dosen Tetap	BI00340	ENGLISH FOR YOUNG LEARNERS (EYL)	2	2	5	B1	PENDIDIKAN BAHASA INGGRIS	KAMIS	10	SAC	Valid	T
2171	Yuli Astutik, S.Pd., M.Pd.	Dosen Tetap	BI00340	ENGLISH FOR YOUNG LEARNERS (EYL)	2	2	5	A2	PENDIDIKAN BAHASA INGGRIS	RABU	4	PASCA	Valid	T
2172	Yuli Astutik, S.Pd., M.Pd.	Dosen Tetap	BI00340	ENGLISH FOR YOUNG LEARNERS (EYL)	2	2	5	A1	PENDIDIKAN BAHASA INGGRIS	SELASA	4	207	Valid	T
2173	Yuli Astutik, S.Pd., M.Pd.	Dosen Tetap	BI00367	ENGLISH FOR YOUNG LEARNERS (EYL) 2 (ELEI	2	2	7	A1	PENDIDIKAN BAHASA INGGRIS	KAMIS	3	301	Valid	T
2174	Yuli Astutik, S.Pd., M.Pd.	Dosen Tetap	BI00367	ENGLISH FOR YOUNG LEARNERS (EYL) 2 (ELEI	2	2	7	B1	PENDIDIKAN BAHASA INGGRIS	SELASA	10	301	Valid	T
2175	Yulian Findawati, ST., M.MT.	Dosen Tetap	TI00404	PRAKTIKUM PEMROGRAMAN BERORIENTAS	1	1	3	B2	INFORMATIKA	SABTU	6	Y	Valid	T
2176	Yulian Findawati, ST., M.MT.	Dosen Tetap	TI00404	PRAKTIKUM PEMROGRAMAN BERORIENTAS	1	1	3	B3	INFORMATIKA	SABTU	7	Y	Valid	T
2177	Yulian Findawati, ST., M.MT.	Dosen Tetap	TI00404	PRAKTIKUM PEMROGRAMAN BERORIENTAS	1	1	3	B1	INFORMATIKA	SABTU	5	Y	Valid	T
2178	Yulian Findawati, ST., M.MT.	Dosen Tetap	TI00408	PRAKTIKUM REKAYASA PERANGKAT LUNAK	1	1	5	A2	INFORMATIKA	SABTU	9	X	Pending	T
2179	Yulian Findawati, ST., M.MT.	Dosen Tetap	TI00408	PRAKTIKUM REKAYASA PERANGKAT LUNAK	1	1	5	B1	INFORMATIKA	SABTU	8	Z	Pending	T
2180	Yulian Findawati, ST., M.MT.	Dosen Tetap	TI00408	PRAKTIKUM REKAYASA PERANGKAT LUNAK	1	1	5	B2	INFORMATIKA	SABTU	2	B	Pending	T
2181	Yulian Findawati, ST., M.MT.	Dosen Tetap	TI00413	REKAYASA PERANGKAT LUNAK	3	3	5	A3	INFORMATIKA	RABU	5	203.	Valid	T
2182	Yulian Findawati, ST., M.MT.	Dosen Tetap	TI00413	REKAYASA PERANGKAT LUNAK	3	3	5	A4	INFORMATIKA	RABU	2	104	Valid	T
2183	Yulian Findawati, ST., M.MT.	Dosen Tetap	TI00503	SEMINAR	2	2	7	A1	INFORMATIKA	KAMIS	5	102	Pending	T
2184	Yulian Findawati, ST., M.MT.	Dosen Tetap	TI00503	SEMINAR	2	2	7	B1	INFORMATIKA	KAMIS	12	203.	Pending	T
2185	Yulian Findawati, ST., M.MT.	Dosen Tetap	TI00503	SEMINAR	2	2	7	A3	INFORMATIKA	KAMIS	2	102	Pending	T
2186	Yulian Findawati, ST., M.MT.	Dosen Tetap	TI00503	SEMINAR	2	2	7	B2	INFORMATIKA	SELASA	12	RBC201	Pending	T
2187	Yulian Findawati, ST., M.MT.	Dosen Tetap	TI00622	WEB DAN TEXT MINING	3	3	7	B2	INFORMATIKA	SELASA	14	RBC201	Pending	T
2188	Yulian Findawati, ST., M.MT.	Dosen Tetap	TI00622	WEB DAN TEXT MINING	3	3	7	A2	INFORMATIKA	SELASA	5	RBC201	Pending	T
2189	Yunianita Rahmawati, S.Kom. M.Kom	Calon Dosen Tetap	IP00416	APLIKASI KOMPUTER	2	2	7	B1	PENDIDIKAN ILMU PENGETAHUAN ALA	SENIN	12	201	Valid	T
2190	Yunianita Rahmawati, S.Kom. M.Kom	Calon Dosen Tetap	TI00433	METODE PENELITIAN	3	3	5	B2	INFORMATIKA	KAMIS	11	104	Pending	T
2191	Yunianita Rahmawati, S.Kom. M.Kom	Calon Dosen Tetap	TI00433	METODE PENELITIAN	3	3	5	A3	INFORMATIKA	SELASA	5	203.	Pending	T
2192	Yunianita Rahmawati, S.Kom. M.Kom	Calon Dosen Tetap	TI00305	PENGANTAR TEKNOLOGI INFORMASI	3	3	1	B2	INFORMATIKA	KAMIS	14	205	Valid	T
2193	Yunianita Rahmawati, S.Kom. M.Kom	Calon Dosen Tetap	TI00305	PENGANTAR TEKNOLOGI INFORMASI	3	3	1	A3	INFORMATIKA	RABU	5	207	Pending	T
2194	Yunianita Rahmawati, S.Kom. M.Kom	Calon Dosen Tetap	TI00305	PENGANTAR TEKNOLOGI INFORMASI	3	3	1	B1	INFORMATIKA	RABU	11	202	Valid	T
2195	Zaki Nur Fahmawati, S.Psi., M.Psi., Psikolo	Dosen Tidak Tetap	PS00425	ASESMEN PSIKOLOGI (TES INTELEGENSI DAN	4	4	5	A3	PSIKOLOGI	SENIN	5	304	Valid	T
2196	Zaki Nur Fahmawati, S.Psi., M.Psi., Psikolo	Dosen Tidak Tetap	PS00425	ASESMEN PSIKOLOGI (TES INTELEGENSI DAN	4	4	5	A2	PSIKOLOGI	SENIN	2	302	Valid	T

2197	Zaki Nur Fahmawati, S.Psi., M.Psi., Psikolo; Dosen Tidak Tetap	PS00302	KODE ETIK PSIKOLOGI	2	2	7	A2	PSIKOLOGI	KAMIS	4	406	Valid	T
2198	Zaki Nur Fahmawati, S.Psi., M.Psi., Psikolo; Dosen Tidak Tetap	PS00302	KODE ETIK PSIKOLOGI	2	2	7	B2	PSIKOLOGI	SELASA	14	406	Valid	T
2199	Zaki Nur Fahmawati, S.Psi., M.Psi., Psikolo; Dosen Tidak Tetap	PS00302	KODE ETIK PSIKOLOGI	2	2	7	B1	PSIKOLOGI	SELASA	12	405	Valid	T
2200	Zaki Nur Fahmawati, S.Psi., M.Psi., Psikolo; Dosen Tidak Tetap	PS00401	PSIKOLOGI INDUSTRI DAN ORGANISASI	3	3	5	B3	PSIKOLOGI	SENIN	12	304	Valid	T

Sidoarjo, 25 Agustus 2018

Ka BAA

ttd

Evi Rinata, S.ST, M.Keb

PLOTTING JADWAL KULIAH DAN DOSEN PENGAMPU MATA KULIAH SEMESTER GENAP TAHUN AKADEMIK 2018/2019 UNIVERSITAS MUHAMMADIYAH SIDOARJO

NO	NAMA DOSEN	STATUS DOSEN	KODE MTK	NAMA MATAKULIAH	SKS	SKS SETARA	SMT	KLS	JURUSAN	HARI	JAM KE	RUANG	STATUS	GABUNG
1	A Miftakhurrohmat, Ir., MP.	Dosen Tetap	TP00324	MATEMATIKA	3	3	2	B1	TEKNOLOGI HASIL PERTANIAN	KAMIS	14	K2.GPE.403	Valid	T
2	A Miftakhurrohmat, Ir., MP.	Dosen Tetap	BP00533	PERANCANGAN PERCOBAAN	3	3	4	A1	AGROTEKNOLOGI	SELASA	2	K2.GPE.305	Valid	T
3	A Miftakhurrohmat, Ir., MP.	Dosen Tetap	TP00432	PERANCANGAN PERCOBAAN	3	3	4	A1	TEKNOLOGI HASIL PERTANIAN	SENIN	2	K2.GPE.309	Valid	T
4	A Miftakhurrohmat, Ir., MP.	Dosen Tetap	TP00432	PERANCANGAN PERCOBAAN	3	3	4	B1	TEKNOLOGI HASIL PERTANIAN	SENIN	13	K2.GPE.307	Valid	T
5	A Miftakhurrohmat, Ir., MP.	Dosen Tetap	BP00309	STATISTIKA	2	2	2	A1	AGROTEKNOLOGI	KAMIS	2	K2.GPE.404	Valid	T
6	A`rasy Fahrudin, ST., MT.	Dosen Tetap	TM00402	APLIKASI KOMPUTER MANUFAKTUR	2	2	2	A1	TEKNIK MESIN	SABTU	2	K2.GTK.407	Valid	T
7	A`rasy Fahrudin, ST., MT.	Dosen Tetap	TM00322	DINAMIKA TEKNIK	2	2	4	A1	TEKNIK MESIN	JUM`AT	4	K2.GTK.302	Valid	T
8	A`rasy Fahrudin, ST., MT.	Dosen Tetap	TM00407	ELEMEN MESIN 1	3	3	4	B1	TEKNIK MESIN	JUM`AT	11	K2.GTK.405	Valid	T
9	A`rasy Fahrudin, ST., MT.	Dosen Tetap	TM00407	ELEMEN MESIN 1	3	3	4	A1	TEKNIK MESIN	SENIN	2	K2.GTK.302	Valid	T
10	A`rasy Fahrudin, ST., MT.	Dosen Tetap	TM00407	ELEMEN MESIN 1	3	3	4	B2	TEKNIK MESIN	SENIN	11	K2.GTK.406	Valid	T
11	A`rasy Fahrudin, ST., MT.	Dosen Tetap	TD00315	MEKANIKA TEKNIK	2	2	2	B2	TEKNIK INDUSTRI	KAMIS	13	K2.GTK.408	Valid	T
12	A`rasy Fahrudin, ST., MT.	Dosen Tetap	TD00315	MEKANIKA TEKNIK	2	2	2	B1	TEKNIK INDUSTRI	RABU	11	K2.GTK.401	Valid	T
13	A`rasy Fahrudin, ST., MT.	Dosen Tetap	TD00315	MEKANIKA TEKNIK	2	2	2	A1	TEKNIK INDUSTRI	RABU	2	K2.GTK.408	Valid	T
14	A`rasy Fahrudin, ST., MT.	Dosen Tetap	TM00314	PERPINDAHAN PANAS 2	2	2	4	A1	TEKNIK MESIN	JUM`AT	2	K2.GTK.302	Valid	T
15	A`rasy Fahrudin, ST., MT.	Dosen Tetap	TM00431	PRAKTIKUM PHENOMENA DASAR MESIN	1	1	4	B1	TEKNIK MESIN	SABTU	15	K2.GTK.405	Valid	T
16	A`rasy Fahrudin, ST., MT.	Dosen Tetap	TM00431	PRAKTIKUM PHENOMENA DASAR MESIN	1	1	4	B2	TEKNIK MESIN	SABTU	14	K2.GTK.406	Valid	T
17	A`rasy Fahrudin, ST., MT.	Dosen Tetap	TM00431	PRAKTIKUM PHENOMENA DASAR MESIN	1	1	4	A1	TEKNIK MESIN	SABTU	1	K2.GTK.302	Valid	T
18	A`rasy Fahrudin, ST., MT.	Dosen Tetap	TM00418	TUGAS MERENCANA MESIN	1	1	6	B1	TEKNIK MESIN	JUM`AT	14	K2.GTK.402	Valid	T
19	A`rasy Fahrudin, ST., MT.	Dosen Tetap	TM00418	TUGAS MERENCANA MESIN	1	1	6	A1	TEKNIK MESIN	SENIN	5	K2.GTK.405	Valid	T
20	A`rasy Fahrudin, ST., MT.	Dosen Tetap	TM00418	TUGAS MERENCANA MESIN	1	1	6	B2	TEKNIK MESIN	SENIN	14	K2.GTK.302	Valid	T
21	A`yunina Mahanani, Lc., MH.	Dosen Tidak Tetap	PBA0406	MAHARAH ISTIMA`L LIL MUTAQADDIM	2	2	2	B1	PENDIDIKAN BAHASA ARAB	KAMIS	10	K1.GA.304	Valid	T
22	A`yunina Mahanani, Lc., MH.	Dosen Tidak Tetap	PB00441	MAHARAH QIRA`AH 3	2	2	4	B1	PENDIDIKAN BAHASA ARAB	SELASA	10	K1.GA.305	Valid	T
23	A`yunina Mahanani, Lc., MH.	Dosen Tidak Tetap	PBA0405	MAHARAH QIRA`AH LIL MUBTADI`AH	2	2	2	B1	PENDIDIKAN BAHASA ARAB	RABU	10	K1.GA.304	Valid	T
24	Abdul Basith, Lc. M.Pd.I	Dosen Tetap	PG00438	AL-HADIST	2	2	2	B1	PENDIDIKAN GURU MI	RABU	12	K1.GA.208	Valid	T
25	Abdul Basith, Lc. M.Pd.I	Dosen Tetap	PG00327	BAHASA ARAB	2	2	2	A1	PENDIDIKAN GURU MI	KAMIS	1	K1.GA.302	Valid	T
26	Abdul Fatah, SH., MH.	Dosen Tidak Tetap	HK00334	ARGUMENTASI HUKUM	2	2	4	B1	HUKUM	KAMIS	12	K2.GPH.202	Valid	T
27	Abdul Fatah, SH., MH.	Dosen Tidak Tetap	HK00334	ARGUMENTASI HUKUM	2	2	4	A1	HUKUM	RABU	6	K2.GPH.202	Valid	T
28	Abdul Fatah, SH., MH.	Dosen Tidak Tetap	HK00510	FILSAFAT HUKUM	2	2	2	A1	HUKUM	KAMIS	5	K2.GPH.201	Valid	T
29	Abdul Fatah, SH., MH.	Dosen Tidak Tetap	HK00510	FILSAFAT HUKUM	2	2	2	B1	HUKUM	SELASA	12	K2.GPH.201	Valid	T
30	Abdul Fatah, SH., MH.	Dosen Tidak Tetap	HK00413	PRAKTIKUM PERADILAN SEMU	2	2	6	B1	HUKUM	JUM`AT	12	K2.GPH.305	Valid	T
31	Abdul Fatah, SH., MH.	Dosen Tidak Tetap	HK00413	PRAKTIKUM PERADILAN SEMU	2	2	6	A1	HUKUM	SENIN	2	K2.GPH.305	Valid	T
32	Abdul Hakim, S.Sos., M.Pd.I	Dosen Tidak Tetap	PA00104	PENDIDIKAN KEWARGANEGARAAN	2	2	2	B1	PENDIDIKAN AGAMA ISLAM	KAMIS	10	K1.GA.205	Valid	T
33	Abdul Hakim, S.Sos., M.Pd.I	Dosen Tidak Tetap	AN00418	POLITIK DAN ADMINISTRASI ISLAM	2	2	4	A2	ADMINISTRASI PUBLIK	JUM`AT	2	K1.GF.401	Valid	T
34	Abdul Hakim, S.Sos., M.Pd.I	Dosen Tidak Tetap	AN00418	POLITIK DAN ADMINISTRASI ISLAM	2	2	4	A1	ADMINISTRASI PUBLIK	JUM`AT	4	K1.GF.401	Valid	T
35	Abdul Hakim, S.Sos., M.Pd.I	Dosen Tidak Tetap	AN00418	POLITIK DAN ADMINISTRASI ISLAM	2	2	4	B2	ADMINISTRASI PUBLIK	SELASA	14	K1.GF.402	Valid	T
36	Abdul Hakim, S.Sos., M.Pd.I	Dosen Tidak Tetap	AN00418	POLITIK DAN ADMINISTRASI ISLAM	2	2	4	B1	ADMINISTRASI PUBLIK	SELASA	11	K1.GF.401	Valid	T
37	Abdul Hakim, S.Sos., M.Pd.I	Dosen Tidak Tetap	IK00502	STRATEGI KOMUNIKASI DAKWAH	2	2	6	B1	ILMU KOMUNIKASI	JUM`AT	11	K1.GF.305	Valid	T
38	Abdul Hakim, S.Sos., M.Pd.I	Dosen Tidak Tetap	IK00502	STRATEGI KOMUNIKASI DAKWAH	2	2	6	A2	ILMU KOMUNIKASI	SABTU	2	K1.GF.305	Valid	T
39	Abdul Hakim, S.Sos., M.Pd.I	Dosen Tidak Tetap	IK00502	STRATEGI KOMUNIKASI DAKWAH	2	2	6	A1	ILMU KOMUNIKASI	SABTU	4	K1.GF.305	Valid	T
40	Abdul Majid, Drs., M.Pd., Dr.	Dosen Tidak Tetap	SD00326	FILSAFAT PENDIDIKAN	2	2	2	A1	PENDIDIKAN GURU SEKOLAH DASAR	KAMIS	6	K1.GD.LABPGSD	Valid	T
41	Abdul Majid, Drs., M.Pd., Dr.	Dosen Tidak Tetap	SD00326	FILSAFAT PENDIDIKAN	2	2	2	A3	PENDIDIKAN GURU SEKOLAH DASAR	KAMIS	4	K1.GD.204	Valid	T
42	Abdul Majid, Drs., M.Pd., Dr.	Dosen Tidak Tetap	SD00326	FILSAFAT PENDIDIKAN	2	2	2	B1	PENDIDIKAN GURU SEKOLAH DASAR	RABU	10	K1.GD.202	Valid	T
43	Abdul Majid, Drs., M.Pd., Dr.	Dosen Tidak Tetap	SD00326	FILSAFAT PENDIDIKAN	2	2	2	A4	PENDIDIKAN GURU SEKOLAH DASAR	RABU	2	K1.GD.205	Valid	T
44	Abdul Majid, Drs., M.Pd., Dr.	Dosen Tidak Tetap	SD00326	FILSAFAT PENDIDIKAN	2	2	2	A2	PENDIDIKAN GURU SEKOLAH DASAR	RABU	4	K1.GD.202	Valid	T
45	Abdul Mughni, Drs. MM.	Dosen Tidak Tetap	MJ00502	PERILAKU ORGANISASI	2	2	4	B3	MANAJEMEN	KAMIS	11	K1.GE.603	Valid	T
46	Abdul Mughni, Drs. MM.	Dosen Tidak Tetap	MJ00502	PERILAKU ORGANISASI	2	2	4	A2	MANAJEMEN	RABU	2	K1.GE.602	Valid	T
47	Abdul Mughni, Drs. MM.	Dosen Tidak Tetap	MJ00502	PERILAKU ORGANISASI	2	2	4	A1	MANAJEMEN	RABU	5	K1.GE.601	Valid	T
48	Abdul Mughni, Drs. MM.	Dosen Tidak Tetap	MJ00502	PERILAKU ORGANISASI	2	2	4	B4	MANAJEMEN	RABU	14	K1.GE.604	Valid	T
49	Abdul Mughni, Drs. MM.	Dosen Tidak Tetap	MJ00502	PERILAKU ORGANISASI	2	2	4	A3	MANAJEMEN	SELASA	5	K1.GE.603	Valid	T
50	Abdul Mughni, Drs. MM.	Dosen Tidak Tetap	MJ00502	PERILAKU ORGANISASI	2	2	4	B2	MANAJEMEN	SELASA	11	K1.GE.602	Valid	T

51	Abdul Mughni, Drs. MM.	Dosen Tidak Tetap	MJ00502	PERILAKU ORGANISASI	2	2	4	A4	MANAJEMEN	SELASA	2	K1.GE.604	Valid	T
52	Abdul Mughni, Drs. MM.	Dosen Tidak Tetap	MJ00502	PERILAKU ORGANISASI	2	2	4	B1	MANAJEMEN	SENIN	13	K1.GE.601	Valid	T
53	Abdul Wachid, Ir., M.Si	Dosen Tetap	BP00302	AGROKLIMATOLOGI	3	3	2	A1	AGROTEKNOLOGI	RABU	2	K2.GPE.403	Valid	T
54	Abdul Wachid, Ir., M.Si	Dosen Tetap	BP00424	HIDROLOGI	2	2	4	A1	AGROTEKNOLOGI	SELASA	5	K2.GPE.305	Valid	T
55	Abdul Wachid, Ir., M.Si	Dosen Tetap	BP00448	PERANCANGAN PERTAMAMAN	2	2	6	A1	AGROTEKNOLOGI	SENIN	2	K2.GPE.303	Valid	T
56	Abdul Wachid, Ir., M.Si	Dosen Tetap	BP00448	PERANCANGAN PERTAMAMAN	2	2	6	B1	AGROTEKNOLOGI	SENIN	11	K2.GPE.305	Valid	T
57	Abdul Wachid, Ir., M.Si	Dosen Tetap	BP00321	PRINSIP AGRITEKNOLOGI	2	2	2	A1	AGROTEKNOLOGI	SELASA	2	K2.GPE.404	Valid	T
58	Abinurdian,S.Kom, M.Kom	Dosen Tidak Tetap	TI00405	PRAKTIKUM SISTEM OPERASI	1	1	4	B2	INFORMATIKA	SABTU	19	K2.GTK.207	Valid	T
59	Abinurdian,S.Kom, M.Kom	Dosen Tidak Tetap	TI00405	PRAKTIKUM SISTEM OPERASI	1	1	4	B3	INFORMATIKA	SABTU	16	K2.GTK.203	Pending	T
60	Abinurdian,S.Kom, M.Kom	Dosen Tidak Tetap	TI00405	PRAKTIKUM SISTEM OPERASI	1	1	4	B1	INFORMATIKA	SABTU	17	K2.GTK.206	Valid	T
61	Abinurdian,S.Kom, M.Kom	Dosen Tidak Tetap	TI00318	SISTIM OPERASI	3	3	4	B3	INFORMATIKA	KAMIS	11	K2.GTK.203	Pending	T
62	Abinurdian,S.Kom, M.Kom	Dosen Tidak Tetap	TI00318	SISTIM OPERASI	3	3	4	B2	INFORMATIKA	SENIN	13	K2.GTK.207	Valid	T
63	Abinurdian,S.Kom, M.Kom	Dosen Tidak Tetap	TI00318	SISTIM OPERASI	3	3	4	B1	INFORMATIKA	SENIN	11	K2.GTK.206	Valid	T
64	Abu Sufyan, Drs., M.Ag.	Dosen Tidak Tetap	PA00505	KEMUHAMMADIYAHAN	2	2	6	A1	PENDIDIKAN AGAMA ISLAM	SENIN	1	K1.GA.301	Valid	T
65	Ade Eviyanti, S.Kom	Dosen Tetap	TD00322	ALGORITMA DAN PEMROGRAMAN	3	3	2	B2	TEKNIK INDUSTRI	JUM'AT	13	K2.GTK.408	Pending	T
66	Ade Eviyanti, S.Kom	Dosen Tetap	TD00322	ALGORITMA DAN PEMROGRAMAN	3	3	2	A1	TEKNIK INDUSTRI	JUM'AT	4	K2.GTK.408	Pending	T
67	Ade Eviyanti, S.Kom	Dosen Tetap	TI00417	KECERDASAN BUATAN	3	3	6	B2	INFORMATIKA	KAMIS	13	K2.GTK.104	Valid	T
68	Ade Eviyanti, S.Kom	Dosen Tetap	TI00417	KECERDASAN BUATAN	3	3	6	B3	INFORMATIKA	KAMIS	10	K2.GTK.105	Valid	T
69	Ade Eviyanti, S.Kom	Dosen Tetap	TI00417	KECERDASAN BUATAN	3	3	6	A3	INFORMATIKA	RABU	2	K2.GTK.102	Valid	T
70	Ade Eviyanti, S.Kom	Dosen Tetap	TI00417	KECERDASAN BUATAN	3	3	6	A4	INFORMATIKA	SELASA	5	K2.GTK.105	Pending	T
71	Ade Eviyanti, S.Kom	Dosen Tetap	TI00417	KECERDASAN BUATAN	3	3	6	A1	INFORMATIKA	SENIN	2	K2.GTK.106	Valid	T
72	Agus Kusumaramdhani, S.Si., M.Si	Dosen Tidak Tetap	BS00606	ASURANSI SYARIAH	2	2	6	A1	PERBANKAN SYARIAH	KAMIS	3	K1.GA.310	Valid	T
73	Agus Kusumaramdhani, S.Si., M.Si	Dosen Tidak Tetap	BS00341	PENGANTAR AKUNTANSI	3	3	2	A1	PERBANKAN SYARIAH	SELASA	1	K1.GA.308	Valid	T
74	Agus Kusumaramdhani, S.Si., M.Si	Dosen Tidak Tetap	BS00364	SISTEM TREASURY BANK SYARIAH	3	3	6	A1	PERBANKAN SYARIAH	RABU	6	K1.GA.310	Valid	T
75	Agus Salim, S.Pd. M.Psi	Dosen Tetap	PS00333	BIOPSIKOLOGI	3	3	2	B2	PSIKOLOGI	JUM'AT	13	K2.GPH.402	Valid	T
76	Agus Salim, S.Pd. M.Psi	Dosen Tetap	PS00333	BIOPSIKOLOGI	3	3	2	A2	PSIKOLOGI	SENIN	2	K2.GPH.402	Valid	T
77	Agus Salim, S.Pd. M.Psi	Dosen Tetap	PU00302	KESEHATAN DAN GIZI ANAK USIA DINI	2	2	2	B1	PENDIDIKAN GURU PENDIDIKAN ANAK U	RABU	10	K1.GD.206	Valid	T
78	Agus Salim, S.Pd. M.Psi	Dosen Tetap	PU00355	METODE PENGEMB. KEMAMPUAN SOSIAL	3	3	6	B1	PENDIDIKAN GURU PENDIDIKAN ANAK U	RABU	12	K1.GD.205	Valid	T
79	Agus Salim, S.Pd. M.Psi	Dosen Tetap	PU00358	MODIFIKASI TINGKAH LAKU ANAK USIA DINI	2	2	8	B1	PENDIDIKAN GURU PENDIDIKAN ANAK U	KAMIS	10	K1.GD.301	Valid	T
80	Agus Salim, S.Pd. M.Psi	Dosen Tetap	PU00308	PENDIDIKAN ANAK DALAM KELUARGA	2	2	4	B1	PENDIDIKAN GURU PENDIDIKAN ANAK U	KAMIS	12	K1.GD.203	Valid	T
81	Ahmad Masduqi, Lc., MA	Dosen Tetap	PB00305	ULUMUL HADIST	2	2	2	B1	PENDIDIKAN BAHASA ARAB	SENIN	10	K1.GA.304	Valid	T
82	Ahmad Masduqi, Lc., MA	Dosen Tetap	PA00302	ULUMUL HADITS	3	3	2	B1	PENDIDIKAN AGAMA ISLAM	RABU	12	K1.GA.205	Valid	T
83	Ahmad Nurefendi Fradana, M.Pd.	Dosen Tetap	PU00109	PENDIDIKAN KEWARGANEGARAAN	2	2	2	B1	PENDIDIKAN GURU PENDIDIKAN ANAK U	SELASA	12	K1.GD.206	Valid	T
84	Ahmad Nurefendi Fradana, M.Pd.	Dosen Tetap	SD00420	PENGEMBANGAN PEMBELAJARAN BAHASA D/	3	3	6	B2	PENDIDIKAN GURU SEKOLAH DASAR	KAMIS	12	K1.GD.305	Valid	T
85	Ahmad Nurefendi Fradana, M.Pd.	Dosen Tetap	SD00420	PENGEMBANGAN PEMBELAJARAN BAHASA D/	3	3	6	B1	PENDIDIKAN GURU SEKOLAH DASAR	KAMIS	9	K1.GD.304	Valid	T
86	Ahmad Nurefendi Fradana, M.Pd.	Dosen Tetap	SD00420	PENGEMBANGAN PEMBELAJARAN BAHASA D/	3	3	6	A1	PENDIDIKAN GURU SEKOLAH DASAR	SELASA	2	K1.GD.305	Valid	T
87	Ahmad Riyadh BM, SH, M.Si	Dosen Tetap	HK00343	HUKUM MEDIA	2	2	4	A1	HUKUM	JUM'AT	4	K2.GPH.202	Valid	T
88	Ahmad Riyadh BM, SH, M.Si	Dosen Tetap	HK00343	HUKUM MEDIA	2	2	4	B1	HUKUM	KAMIS	14	K2.GPH.202	Valid	T
89	Ahmad Riyadh BM, SH, M.Si	Dosen Tetap	AN00109	PENDIDIKAN KEWARGANEGARAA	2	2	2	B1	ADMINISTRASI PUBLIK	JUM'AT	11	K1.GF.405	Valid	T
90	Ahmad Riyadh BM, SH, M.Si	Dosen Tetap	AN00109	PENDIDIKAN KEWARGANEGARAA	2	2	2	A1	ADMINISTRASI PUBLIK	SELASA	2	K1.GF.405	Valid	T
91	Ahmad Riyadh BM, SH, M.Si	Dosen Tetap	IK00110	PENDIDIKAN PANCASILA	2	2	2	A2	ILMU KOMUNIKASI	KAMIS	7	K1.GF.302	Valid	T
92	Ahmad Riyadh BM, SH, M.Si	Dosen Tetap	IK00110	PENDIDIKAN PANCASILA	2	2	2	B1	ILMU KOMUNIKASI	KAMIS	9	K1.GF.301	Valid	T
93	Ahmad Riyadh BM, SH, M.Si	Dosen Tetap	IK00110	PENDIDIKAN PANCASILA	2	2	2	A1	ILMU KOMUNIKASI	SENIN	8	K1.GF.301	Valid	T
94	Ahmad Riyadh BM, SH, M.Si	Dosen Tetap	AN00319	SISTEM HUKUM INDONESIA	2	2	2	B1	ADMINISTRASI PUBLIK	KAMIS	11	K1.GF.405	Valid	T
95	Ahmad Riyadh BM, SH, M.Si	Dosen Tetap	AN00319	SISTEM HUKUM INDONESIA	2	2	2	A1	ADMINISTRASI PUBLIK	KAMIS	2	K1.GF.405	Valid	T
96	Ainun Nadlif, S.Ag., M.Pd	Dosen Tetap	AN00104	AL-ISLAM DAN KEMUHAMMADIYAHAN 2	2	2	2	B1	ADMINISTRASI PUBLIK	JUM'AT	13	K1.GF.301	Valid	T
97	Ainun Nadlif, S.Ag., M.Pd	Dosen Tetap	AN00104	AL-ISLAM DAN KEMUHAMMADIYAHAN 2	2	2	2	A1	ADMINISTRASI PUBLIK	SENIN	4	K1.GF.405	Valid	T
98	Ainun Nadlif, S.Ag., M.Pd	Dosen Tetap	PA00404	MATERI P A I 1 DAN 2	4	4	6	B1	PENDIDIKAN AGAMA ISLAM	KAMIS	12	K1.GA.301	Valid	T
99	Ainun Nadlif, S.Ag., M.Pd	Dosen Tetap	PA00404	MATERI P A I 1 DAN 2	4	4	6	A1	PENDIDIKAN AGAMA ISLAM	SELASA	3	K1.GA.301	Valid	T
100	Ainun Nadlif, S.Ag., M.Pd	Dosen Tetap	PB00104	PENDIDIKAN KEWARGANEGARAAN	2	2	2	B1	PENDIDIKAN BAHASA ARAB	RABU	12	K1.GA.304	Valid	T
101	Ainur Rochmania, S.Sos., M.Si	Dosen Tetap	IK00441	C S R DAN COMMUNITY DEVELOPMENT	2	2	6	B1	ILMU KOMUNIKASI	SELASA	11	K1.GA.311	Valid	T
102	Ainur Rochmania, S.Sos., M.Si	Dosen Tetap	IK00441	C S R DAN COMMUNITY DEVELOPMENT	2	2	6	A2	ILMU KOMUNIKASI	SELASA	8	K1.GA.311	Pending	T
103	Ainur Rochmania, S.Sos., M.Si	Dosen Tetap	IK00441	C S R DAN COMMUNITY DEVELOPMENT	2	2	6	A1	ILMU KOMUNIKASI	SENIN	6	K1.GA.311	Valid	T
104	Ainur Rochmania, S.Sos., M.Si	Dosen Tetap	AN00311	MANAJEMEN HUMAS	2	2	8	B1	ADMINISTRASI PUBLIK	SENIN	10	K1.GA.311	Valid	T

105	Ainur Rochmania, S.Sos., M.Si	Dosen Tetap	AN00311	MANAJEMEN HUMAS	2	2	8	A1	ADMINISTRASI PUBLIK	SENIN	8	K1.GA.311	Pending	T
106	Ainur Rochmania, S.Sos., M.Si	Dosen Tetap	IK00437	PERILAKU KONSUMEN	2	2	4	A1	ILMU KOMUNIKASI	KAMIS	4	K1.GF.303	Valid	T
107	Ainur Rochmania, S.Sos., M.Si	Dosen Tetap	IK00437	PERILAKU KONSUMEN	2	2	4	A2	ILMU KOMUNIKASI	RABU	2	K1.GA.311	Valid	T
108	Ainur Rochmania, S.Sos., M.Si	Dosen Tetap	IK00437	PERILAKU KONSUMEN	2	2	4	B1	ILMU KOMUNIKASI	RABU	9	K1.GF.303	Valid	T
109	Aisha Hanif, SA., Ak., M.Acc.	Dosen Tidak Tetap	MJ00406	AKUNTANSI MANAJEMEN	3	3	4	A4	MANAJEMEN	KAMIS	2	K1.GE.604	Pending	T
110	Aisha Hanif, SA., Ak., M.Acc.	Dosen Tidak Tetap	AK00421	TEORI PORTOFOLIO DAN ANALISIS INVESTASI	3	3	6	A3	AKUNTANSI	KAMIS	5	K1.GE.403	Pending	T
111	Aisha Hanif, SA., Ak., M.Acc.	Dosen Tidak Tetap	AK00421	TEORI PORTOFOLIO DAN ANALISIS INVESTASI	3	3	6	A1	AKUNTANSI	RABU	2	K1.GE.404	Pending	T
112	Aisha Hanif, SA., Ak., M.Acc.	Dosen Tidak Tetap	AK00421	TEORI PORTOFOLIO DAN ANALISIS INVESTASI	3	3	6	B3	AKUNTANSI	SELASA	14	K1.GE.403	Pending	T
113	Aisha Hanif, SA., Ak., M.Acc.	Dosen Tidak Tetap	AK00421	TEORI PORTOFOLIO DAN ANALISIS INVESTASI	3	3	6	A2	AKUNTANSI	SENIN	2	K1.GE.402	Valid	T
114	Akbar Wiguna, S.Pd, M.Pd	Dosen Tidak Tetap	PK00342	ARSITEKTUR & ORGANISASI KOMPUTER	2	2	2	A1	PENDIDIKAN TEKNOLOGI INFORMASI	SELASA	4	K1.GD.301	Valid	T
115	Akbar Wiguna, S.Pd, M.Pd	Dosen Tidak Tetap	PK00321	GRAFIKA KOMPUTER	2	2	6	A1	PENDIDIKAN TEKNOLOGI INFORMASI	SENIN	2	K1.GE.LABPRG	Valid	T
116	Akbar Wiguna, S.Pd, M.Pd	Dosen Tidak Tetap	PK00352	MOBILE PROGRAMMING	3	3	8	B1	PENDIDIKAN TEKNOLOGI INFORMASI	SELASA	12	K1.GE.LABPRG	Valid	T
117	Akhmad Ahfas, ST	Dosen Tetap	TE00318	BAHASA PEMROGRAMAN	2	2	2	B1	TEKNIK ELEKTRO	JUM'AT	11	K2.GTK.305	Valid	T
118	Akhmad Ahfas, ST	Dosen Tetap	TE00318	BAHASA PEMROGRAMAN	2	2	2	B2	TEKNIK ELEKTRO	KAMIS	11	K2.GTK.404	Valid	T
119	Akhmad Ahfas, ST	Dosen Tetap	TE00318	BAHASA PEMROGRAMAN	2	2	2	A1	TEKNIK ELEKTRO	SENIN	2	K2.GTK.305	Valid	T
120	Akhmad Ahfas, ST	Dosen Tetap	TE00305	FISIKA 2	2	2	2	A1	TEKNIK ELEKTRO	SELASA	4	K2.GTK.305	Valid	T
121	Akhmad Ahfas, ST	Dosen Tetap	PK00325	MEDIA DIGITAL	2	2	6	A1	PENDIDIKAN TEKNOLOGI INFORMASI	SENIN	4	K1.GE.LABPRG	Valid	T
122	Akhmad Ahfas, ST	Dosen Tetap	TE00414	PENGOLAHAN CITRA	3	3	6	A1	TEKNIK ELEKTRO	SELASA	11	K2.GTK.407	Valid	T
123	Akhmad Ahfas, ST	Dosen Tetap	TE00435	PRAKTIKUM FISIKA	1	1	2	A1	TEKNIK ELEKTRO	SABTU	3	K2.GTK.305	Pending	T
124	Akhmad Ahfas, ST	Dosen Tetap	TE00435	PRAKTIKUM FISIKA	1	1	2	B2	TEKNIK ELEKTRO	SABTU	13	K2.GTK.404	Pending	T
125	Akhmad Ahfas, ST	Dosen Tetap	TE00435	PRAKTIKUM FISIKA	1	1	2	B1	TEKNIK ELEKTRO	SABTU	12	K2.GTK.305	Pending	T
126	Akhmad Ahfas, ST	Dosen Tetap	TE00446	PRAKTIKUM PROGRAM LOGIC CONTROL	1	1	6	B2	TEKNIK ELEKTRO	SABTU	18	K2.GPE.404	Valid	T
127	Akhmad Ahfas, ST	Dosen Tetap	TE00446	PRAKTIKUM PROGRAM LOGIC CONTROL	1	1	6	B1	TEKNIK ELEKTRO	SABTU	2	K2.GPE.407	Valid	T
128	Akhmad Ahfas, ST	Dosen Tetap	TE00446	PRAKTIKUM PROGRAM LOGIC CONTROL	1	1	6	A1	TEKNIK ELEKTRO	SABTU	1	K2.GTK.401	Valid	T
129	Akhmad Mulyadi, Drs.Ec., M.S.A	Dosen Tetap	AK00408	AKUNTANSI BIAYA 2	2	2	4	B3	AKUNTANSI	KAMIS	14	K1.GE.510	Pending	T
130	Akhmad Mulyadi, Drs.Ec., M.S.A	Dosen Tetap	AK00408	AKUNTANSI BIAYA 2	2	2	4	B1	AKUNTANSI	RABU	11	K1.GE.505	Valid	T
131	Akhmad Mulyadi, Drs.Ec., M.S.A	Dosen Tetap	HK00313	HUKUM PAJAK	2	2	4	A1	HUKUM	KAMIS	2	K2.GPH.202	Valid	T
132	Akhmad Mulyadi, Drs.Ec., M.S.A	Dosen Tetap	HK00313	HUKUM PAJAK	2	2	4	B1	HUKUM	SELASA	14	K2.GPH.202	Valid	T
133	Akhmad Mulyadi, Drs.Ec., M.S.A	Dosen Tetap	AK00309	PERPAJAKAN	3	3	4	A1	AKUNTANSI	JUM'AT	5	K1.GE.507	Pending	T
134	Akhmad Mulyadi, Drs.Ec., M.S.A	Dosen Tetap	AK00309	PERPAJAKAN	3	3	4	A2	AKUNTANSI	JUM'AT	2	K1.GE.510	Valid	T
135	Akhmad Mulyadi, Drs.Ec., M.S.A	Dosen Tetap	AK00309	PERPAJAKAN	3	3	4	A3	AKUNTANSI	KAMIS	4	K1.GE.512	Pending	T
136	Akhtim Wahyuni, S.Ag. M.Ag. Dr	Dosen DPK	PU00354	METODOLOGI PENELITIAN 2	2	2	6	B1	PENDIDIKAN GURU PENDIDIKAN ANAK U	KAMIS	8	K1.GD.205	Valid	T
137	Akhtim Wahyuni, S.Ag. M.Ag. Dr	Dosen DPK	SD00340	PENDIDIKAN KARAKTER	2	2	6	A1	PENDIDIKAN GURU SEKOLAH DASAR	KAMIS	4	K1.GD.305	Valid	T
138	Al Machfud WDP, Ir., MM	Dosen Tetap	BP00437	MANAJEMEN PRODUKSI TANAMAN REMPAH	2	2	6	A1	AGROTEKNOLOGI	KAMIS	2	K2.GPE.303	Valid	T
139	Al Machfud WDP, Ir., MM	Dosen Tetap	BP00440	PEMULIAAN TANAMAN	3	3	6	B1	AGROTEKNOLOGI	RABU	11	K2.GPE.305	Valid	T
140	Al Machfud WDP, Ir., MM	Dosen Tetap	BP00440	PEMULIAAN TANAMAN	3	3	6	A1	AGROTEKNOLOGI	RABU	2	K2.GPE.303	Valid	T
141	Al Machfud WDP, Ir., MM	Dosen Tetap	BP00450	TEKNOLOGI PERTANIAN ORGANIK	2	2	6	A1	AGROTEKNOLOGI	SELASA	2	K2.GPE.303	Valid	T
142	Al Machfud WDP, Ir., MM	Dosen Tetap	BP00450	TEKNOLOGI PERTANIAN ORGANIK	2	2	6	B1	AGROTEKNOLOGI	SELASA	14	K2.GPE.305	Valid	T
143	Ali Akbar, ST. MT	Dosen DPK	TM00304	KALKULUS 2	3	3	2	B2	TEKNIK MESIN	RABU	13	K2.GTK.403	Valid	T
144	Ali Akbar, ST. MT	Dosen DPK	TM00304	KALKULUS 2	3	3	2	B1	TEKNIK MESIN	SELASA	11	K2.GTK.407	Valid	T
145	Ali Akbar, ST. MT	Dosen DPK	TM00504	KEWIRAUSAHAAN	2	2	8	A1	TEKNIK MESIN	RABU	6	K2.GTK.406	Valid	T
146	Ali Akbar, ST. MT	Dosen DPK	TM00319	MEKANIKA FLUIDA 1	2	2	4	B2	TEKNIK MESIN	KAMIS	13	K2.GTK.406	Valid	T
147	Ali Akbar, ST. MT	Dosen DPK	TM00319	MEKANIKA FLUIDA 1	2	2	4	A1	TEKNIK MESIN	RABU	4	K2.GTK.302	Valid	T
148	Ali Akbar, ST. MT	Dosen DPK	TM00319	MEKANIKA FLUIDA 1	2	2	4	B1	TEKNIK MESIN	SELASA	13	K2.GTK.405	Valid	T
149	Ali Akbar, ST. MT	Dosen DPK	TM00430	PRAKTIKUM UNJUK KERJA MESIN	1	1	6	A1	TEKNIK MESIN	SABTU	1	K2.GTK.405	Valid	T
150	Ali Akbar, ST. MT	Dosen DPK	TM00430	PRAKTIKUM UNJUK KERJA MESIN	1	1	6	B1	TEKNIK MESIN	SABTU	2	K2.GTK.402	Valid	T
151	Ali Akbar, ST. MT	Dosen DPK	TM00316	THERMODINAMIKA TEKNIK 2	2	2	4	B1	TEKNIK MESIN	KAMIS	11	K2.GTK.405	Valid	T
152	Ali Akbar, ST. MT	Dosen DPK	TM00316	THERMODINAMIKA TEKNIK 2	2	2	4	A1	TEKNIK MESIN	KAMIS	4	K2.GTK.302	Valid	T
153	Alshaf Pebrianggara, SE, MM	Dosen Tidak Tetap	MJ00329	TEORI EKONOMI	3	3	2	B5	MANAJEMEN	KAMIS	14	K1.GE.704	Valid	T
154	Alshaf Pebrianggara, SE, MM	Dosen Tidak Tetap	MJ00329	TEORI EKONOMI	3	3	2	A4	MANAJEMEN	KAMIS	5	K1.GE.703	Valid	T
155	Alshaf Pebrianggara, SE, MM	Dosen Tidak Tetap	MJ00329	TEORI EKONOMI	3	3	2	B4	MANAJEMEN	RABU	13	K1.GE.703	Valid	T
156	Alshaf Pebrianggara, SE, MM	Dosen Tidak Tetap	MJ00329	TEORI EKONOMI	3	3	2	A3	MANAJEMEN	RABU	5	K1.GE.702	Valid	T
157	Alshaf Pebrianggara, SE, MM	Dosen Tidak Tetap	MJ00329	TEORI EKONOMI	3	3	2	A1	MANAJEMEN	SELASA	5	K1.GE.700	Valid	T
158	Alshaf Pebrianggara, SE, MM	Dosen Tidak Tetap	MJ00329	TEORI EKONOMI	3	3	2	A2	MANAJEMEN	SENIN	2	K1.GE.701	Valid	T

159	Andika Aliviameita, S.ST., M.Si.	Dosen Tetap	DA00449	HEMATOLOGI 4	1	1	6	A1	TEKNOLOGI LABORATORIUM MEDIS	SENIN	2	K4.GIK.304	Valid	T
160	Andika Aliviameita, S.ST., M.Si.	Dosen Tetap	DA00455	IMUNOSEROLOGI 2	1	1	4	A1	TEKNOLOGI LABORATORIUM MEDIS	SABTU	2	K4.GIK.303	Valid	T
161	Andika Aliviameita, S.ST., M.Si.	Dosen Tetap	DA00450	PRAKTIKUM HEMATOLOGI 4	2	4	6	A1	TEKNOLOGI LABORATORIUM MEDIS	SENIN	3	K4.GIK.LABKK	Valid	T
162	Andika Aliviameita, S.ST., M.Si.	Dosen Tetap	DA00456	PRAKTIKUM IMUNOSEROLOGI 2	1	2	4	A1	TEKNOLOGI LABORATORIUM MEDIS	SABTU	3	K4.GIK.LABPSVS	Valid	T
163	Andika Aliviameita, S.ST., M.Si.	Dosen Tetap	DA00451	PRAKTIKUM KIMIA KLINIK 4	2	4	6	A1	TEKNOLOGI LABORATORIUM MEDIS	SELASA	2	K4.GIK.LABKK	Valid	T
164	Andita Nataria Fitri Ganda, ST., M.Sc.	Dosen Tidak Tetap	TM00402	APLIKASI KOMPUTER MANUFAKTUR	2	2	2	B2	TEKNIK MESIN	JUM'AT	11	K2.GTK.403	Valid	T
165	Andita Nataria Fitri Ganda, ST., M.Sc.	Dosen Tidak Tetap	TM00302	KIMIA DASAR	2	2	2	B1	TEKNIK MESIN	JUM'AT	13	K2.GTK.407	Valid	T
166	Andita Nataria Fitri Ganda, ST., M.Sc.	Dosen Tidak Tetap	TM00429	PRAKTIKUM GAMBAR TEKNIK	1	1	2	B2	TEKNIK MESIN	SABTU	2	K2.GTK.403	Valid	T
167	Andita Nataria Fitri Ganda, ST., M.Sc.	Dosen Tidak Tetap	TM00429	PRAKTIKUM GAMBAR TEKNIK	1	1	2	B1	TEKNIK MESIN	SABTU	15	K2.GTK.407	Valid	T
168	Andriani Eko Prihatiningrum, Ir. MS. Dr.	Dosen DPK	BP00308	BOTANI UMUM	3	3	2	A1	AGROTEKNOLOGI	SENIN	4	K2.GPE.404	Valid	T
169	Andriani Eko Prihatiningrum, Ir. MS. Dr.	Dosen DPK	BP00402	DASAR-DASAR PERLINDUNGAN TANAMAN	3	3	4	A1	AGROTEKNOLOGI	RABU	2	K2.GPE.305	Pending	T
170	Andriani Eko Prihatiningrum, Ir. MS. Dr.	Dosen DPK	BP00310	MIKROBIOLOGI UMUM	3	3	2	A1	AGROTEKNOLOGI	SELASA	4	K2.GPE.404	Valid	T
171	Anis Fariyah, S.Th.I., M.Th.I	Dosen Tetap	TE00104	AL-ISLAM DAN KEMUHAMMADIYAHAN 2	2	2	2	A1	TEKNIK ELEKTRO	SELASA	2	K2.GTK.305	Valid	T
172	Anis Fariyah, S.Th.I., M.Th.I	Dosen Tetap	TM00104	AL-ISLAM DAN KEMUHAMMADIYAHAN 2	2	2	2	B2	TEKNIK MESIN	SENIN	13	K2.GTK.403	Valid	T
173	Anis Fariyah, S.Th.I., M.Th.I	Dosen Tetap	TD00104	AL-ISLAM DAN KEMUHAMMADIYAHAN 2	2	2	2	B1	TEKNIK INDUSTRI	SENIN	11	K2.GTK.401	Valid	T
174	Anis Fariyah, S.Th.I., M.Th.I	Dosen Tetap	TI00104	KEMUHAMMADIYAHAN	2	2	2	B3	INFORMATIKA	JUM'AT	11	K2.GTK.205	Valid	T
175	Anis Fariyah, S.Th.I., M.Th.I	Dosen Tetap	TI00104	KEMUHAMMADIYAHAN	2	2	2	B2	INFORMATIKA	KAMIS	11	K2.GTK.202	Valid	T
176	Anis Fariyah, S.Th.I., M.Th.I	Dosen Tetap	TI00104	KEMUHAMMADIYAHAN	2	2	2	B1	INFORMATIKA	RABU	11	K2.GTK.201	Valid	T
177	Anis Fariyah, S.Th.I., M.Th.I	Dosen Tetap	TI00301	SAINS DAN TEKNOLOGI DALAM ISLAM	2	2	4	A3	INFORMATIKA	RABU	5	K2.GTK.107	Valid	T
178	Anis Fariyah, S.Th.I., M.Th.I	Dosen Tetap	TI00301	SAINS DAN TEKNOLOGI DALAM ISLAM	2	2	4	A2	INFORMATIKA	SELASA	4	K2.GTK.207	Valid	T
179	Anis Fariyah, S.Th.I., M.Th.I	Dosen Tetap	TI00301	SAINS DAN TEKNOLOGI DALAM ISLAM	2	2	4	A1	INFORMATIKA	SENIN	3	K2.GTK.206	Valid	T
180	Anis Fariyah, S.Th.I., M.Th.I	Dosen Tetap	TD00318	SAINS DAN TEKNOLOGI ISLAM	2	2	4	B1	TEKNIK INDUSTRI	SELASA	13	K2.GTK.304	Valid	T
181	Anis Fariyah, S.Th.I., M.Th.I	Dosen Tetap	TD00318	SAINS DAN TEKNOLOGI ISLAM	2	2	4	B2	TEKNIK INDUSTRI	SELASA	11	K2.GTK.307	Valid	T
182	Anita Puji Astutik, S.Ag., M.Pd.I	Dosen Tetap	PA00377	ILMU TAJWID DAN GHARIB	2	2	2	A1	PENDIDIKAN AGAMA ISLAM	JUM'AT	1	K1.GA.205	Valid	T
183	Anita Puji Astutik, S.Ag., M.Pd.I	Dosen Tetap	PA00377	ILMU TAJWID DAN GHARIB	2	2	2	A2	PENDIDIKAN AGAMA ISLAM	KAMIS	1	K1.GA.207	Valid	T
184	Anita Puji Astutik, S.Ag., M.Pd.I	Dosen Tetap	PA00377	ILMU TAJWID DAN GHARIB	2	2	2	B2	PENDIDIKAN AGAMA ISLAM	RABU	12	K1.GA.207	Valid	T
185	Anita Puji Astutik, S.Ag., M.Pd.I	Dosen Tetap	PA00377	ILMU TAJWID DAN GHARIB	2	2	2	B1	PENDIDIKAN AGAMA ISLAM	RABU	10	K1.GA.205	Valid	T
186	Anita Puji Astutik, S.Ag., M.Pd.I	Dosen Tetap	PS00104	KEMUHAMMADIYAHAN	2	2	2	A2	PSIKOLOGI	SENIN	5	K2.GPH.402	Valid	T
187	Anita Puji Astutik, S.Ag., M.Pd.I	Dosen Tetap	PS00104	KEMUHAMMADIYAHAN	2	2	2	A1	PSIKOLOGI	SENIN	2	K2.GPH.401	Valid	T
188	Anita Puji Astutik, S.Ag., M.Pd.I	Dosen Tetap	PA00369	STRATEGI PEMBELAJARAN INOVATIF	2	2	4	B1	PENDIDIKAN AGAMA ISLAM	SENIN	10	K1.GA.303	Valid	T
189	Annisa Maayu Nurulita, SH, MH	Dosen Tidak Tetap	AK00109	PENDIDIKAN KEWARGANEGARAAN	2	2	2	B3	AKUNTANSI	RABU	13	K1.GE.612	Valid	T
190	Annisa Maayu Nurulita, SH, MH	Dosen Tidak Tetap	AK00109	PENDIDIKAN KEWARGANEGARAAN	2	2	2	B1	AKUNTANSI	RABU	11	K1.GE.607	Valid	T
191	Annisa Maayu Nurulita, SH, MH	Dosen Tidak Tetap	AK00109	PENDIDIKAN KEWARGANEGARAAN	2	2	2	A1	AKUNTANSI	RABU	4	K1.GE.607	Valid	T
192	Annisa Maayu Nurulita, SH, MH	Dosen Tidak Tetap	AK00109	PENDIDIKAN KEWARGANEGARAAN	2	2	2	A2	AKUNTANSI	SABTU	2	K1.GE.610	Valid	T
193	Annisa Maayu Nurulita, SH, MH	Dosen Tidak Tetap	AK00109	PENDIDIKAN KEWARGANEGARAAN	2	2	2	A4	AKUNTANSI	SENIN	2	K1.GE.605	Valid	T
194	Annisa Maayu Nurulita, SH, MH	Dosen Tidak Tetap	AK00109	PENDIDIKAN KEWARGANEGARAAN	2	2	2	A3	AKUNTANSI	SENIN	4	K1.GE.612	Valid	T
195	Arief Wisaksono, Ir., MM.	Dosen Tetap	TI00315	ARSITEKTUR DAN ORGANISASI KOMPUTER	3	3	2	A2	INFORMATIKA	KAMIS	4	K2.GTK.203	Pending	T
196	Arief Wisaksono, Ir., MM.	Dosen Tetap	TI00315	ARSITEKTUR DAN ORGANISASI KOMPUTER	3	3	2	A1	INFORMATIKA	RABU	2	K2.GTK.201	Valid	T
197	Arief Wisaksono, Ir., MM.	Dosen Tetap	TE00429	PRAKTIKUM DIGITAL	1	1	2	A1	TEKNIK ELEKTRO	SABTU	1	K2.GTK.305	Valid	T
198	Arief Wisaksono, Ir., MM.	Dosen Tetap	TE00429	PRAKTIKUM DIGITAL	1	1	2	B2	TEKNIK ELEKTRO	SABTU	16	K2.GTK.404	Valid	T
199	Arief Wisaksono, Ir., MM.	Dosen Tetap	TE00429	PRAKTIKUM DIGITAL	1	1	2	B1	TEKNIK ELEKTRO	SABTU	17	K2.GTK.305	Valid	T
200	Arief Wisaksono, Ir., MM.	Dosen Tetap	TE00427	PRAKTIKUM MIKROPROSESOR	1	1	4	B2	TEKNIK ELEKTRO	SABTU	6	K2.GPE.404	Valid	T
201	Arief Wisaksono, Ir., MM.	Dosen Tetap	TE00427	PRAKTIKUM MIKROPROSESOR	1	1	4	B1	TEKNIK ELEKTRO	SABTU	5	K2.GPE.405	Valid	T
202	Arief Wisaksono, Ir., MM.	Dosen Tetap	TE00427	PRAKTIKUM MIKROPROSESOR	1	1	4	A1	TEKNIK ELEKTRO	SABTU	8	K2.GTK.404	Valid	T
203	Arief Wisaksono, Ir., MM.	Dosen Tetap	TI00403	PRAKTIKUM SISTEM DIGITAL	1	1	2	A2	INFORMATIKA	SABTU	18	K2.GTK.203	Pending	T
204	Arief Wisaksono, Ir., MM.	Dosen Tetap	TI00403	PRAKTIKUM SISTEM DIGITAL	1	1	2	A4	INFORMATIKA	SABTU	14	K2.GTK.205	Pending	T
205	Arief Wisaksono, Ir., MM.	Dosen Tetap	TI00403	PRAKTIKUM SISTEM DIGITAL	1	1	2	A3	INFORMATIKA	SABTU	15	K2.GTK.202	Pending	T
206	Arief Wisaksono, Ir., MM.	Dosen Tetap	TI00403	PRAKTIKUM SISTEM DIGITAL	1	1	2	A1	INFORMATIKA	SABTU	19	K2.GTK.201	Valid	T
207	Arif Senja Fitriani, M.Kom	Dosen Tetap	TI00315	ARSITEKTUR DAN ORGANISASI KOMPUTER	3	3	2	B2	INFORMATIKA	RABU	11	K2.GTK.202	Valid	T
208	Arif Senja Fitriani, M.Kom	Dosen Tetap	TI00315	ARSITEKTUR DAN ORGANISASI KOMPUTER	3	3	2	B3	INFORMATIKA	RABU	13	K2.GTK.205	Valid	T
209	Arif Senja Fitriani, M.Kom	Dosen Tetap	TI00315	ARSITEKTUR DAN ORGANISASI KOMPUTER	3	3	2	B1	INFORMATIKA	SELASA	11	K2.GTK.201	Valid	T
210	Arif Senja Fitriani, M.Kom	Dosen Tetap	TI00504	KEWIRAUUSAHAAN	2	2	8	B3	INFORMATIKA	SENIN	11	K2.GTK.106	Pending	T
211	Arif Senja Fitriani, M.Kom	Dosen Tetap	TI00504	KEWIRAUUSAHAAN	2	2	8	A3	INFORMATIKA	SENIN	2	K2.GTK.203	Valid	T
212	Arifin Mado, S.Pd., M.Pd	Dosen Tidak Tetap	SD00313	PENDIDIKAN JASMANI DAN KESEHATAN	2	2	2	A4	PENDIDIKAN GURU SEKOLAH DASAR	SELASA	5	K1.GD.205	Valid	T

213	Arifin Mado, S.Pd., M.Pd	Dosen Tidak Tetap	SD00313	PENDIDIKAN JASMANI DAN KESEHATAN	2	2	2	B1	PENDIDIKAN GURU SEKOLAH DASAR	SELASA	10	K1.GD.202	Valid	T
214	Arifin Mado, S.Pd., M.Pd	Dosen Tidak Tetap	SD00313	PENDIDIKAN JASMANI DAN KESEHATAN	2	2	2	A2	PENDIDIKAN GURU SEKOLAH DASAR	SELASA	2	K1.GD.202	Valid	T
215	Arifin Mado, S.Pd., M.Pd	Dosen Tidak Tetap	SD00313	PENDIDIKAN JASMANI DAN KESEHATAN	2	2	2	A1	PENDIDIKAN GURU SEKOLAH DASAR	SENIN	2	K1.GD.LABPGSD	Valid	T
216	Arifin Mado, S.Pd., M.Pd	Dosen Tidak Tetap	SD00313	PENDIDIKAN JASMANI DAN KESEHATAN	2	2	2	A3	PENDIDIKAN GURU SEKOLAH DASAR	SENIN	4	K1.GD.204	Valid	T
217	As`ad Rizal, Drs. MM. Dr	Dosen Tetap	MJ00302	PENGANTAR MANAJEMEN	3	3	2	B4	MANAJEMEN	KAMIS	14	K1.GE.703	Valid	T
218	As`ad Rizal, Drs. MM. Dr	Dosen Tetap	MJ00302	PENGANTAR MANAJEMEN	3	3	2	B5	MANAJEMEN	RABU	11	K1.GE.704	Valid	T
219	As`ad Rizal, Drs. MM. Dr	Dosen Tetap	MJ00302	PENGANTAR MANAJEMEN	3	3	2	A4	MANAJEMEN	SELASA	2	K1.GE.703	Valid	T
220	As`ad Rizal, Drs. MM. Dr	Dosen Tetap	MJ00302	PENGANTAR MANAJEMEN	3	3	2	A2	MANAJEMEN	SELASA	5	K1.GE.701	Valid	T
221	As`ad Rizal, Drs. MM. Dr	Dosen Tetap	MJ00302	PENGANTAR MANAJEMEN	3	3	2	A1	MANAJEMEN	SENIN	2	K1.GE.700	Valid	T
222	As`ad Rizal, Drs. MM. Dr	Dosen Tetap	MJ00302	PENGANTAR MANAJEMEN	3	3	2	A3	MANAJEMEN	SENIN	5	K1.GE.702	Valid	T
223	As`ad Rizal, Drs. MM. Dr	Dosen Tetap	MJ00432	STRATEGI PEMASARAN	3	3	6	A1P	MANAJEMEN	KAMIS	5	K1.GE.504	Valid	T
224	As`ad Rizal, Drs. MM. Dr	Dosen Tetap	MJ00432	STRATEGI PEMASARAN	3	3	6	B1P	MANAJEMEN	SENIN	11	K1.GE.504	Valid	T
225	Atikha Sidhi Cahyana, ST., MT	Dosen Tetap	TD00327	INDUSTRI KIMIA	2	2	2	B2	TEKNIK INDUSTRI	RABU	13	K2.GTK.408	Valid	T
226	Atikha Sidhi Cahyana, ST., MT	Dosen Tetap	TM00302	KIMIA DASAR	2	2	2	B2	TEKNIK MESIN	RABU	11	K2.GTK.403	Valid	T
227	Atikha Sidhi Cahyana, ST., MT	Dosen Tetap	TM00302	KIMIA DASAR	2	2	2	A1	TEKNIK MESIN	SABTU	4	K2.GTK.407	Valid	T
228	Atikha Sidhi Cahyana, ST., MT	Dosen Tetap	TD00519	MANUFAKTUR BERKELANJUTAN	2	2	6	B1	TEKNIK INDUSTRI	JUM`AT	11	K2.GTK.307	Valid	T
229	Atikha Sidhi Cahyana, ST., MT	Dosen Tetap	TD00519	MANUFAKTUR BERKELANJUTAN	2	2	6	B2	TEKNIK INDUSTRI	JUM`AT	13	K2.GTK.304	Valid	T
230	Atikha Sidhi Cahyana, ST., MT	Dosen Tetap	TD00519	MANUFAKTUR BERKELANJUTAN	2	2	6	A1	TEKNIK INDUSTRI	SABTU	2	K2.GTK.304	Valid	T
231	Atikha Sidhi Cahyana, ST., MT	Dosen Tetap	TD00406	PRAKTIKUM FISIKA DASAR	1	1	2	B1	TEKNIK INDUSTRI	SABTU	7	K2.GLC.LABFSK	Valid	T
232	Atikha Sidhi Cahyana, ST., MT	Dosen Tetap	TD00406	PRAKTIKUM FISIKA DASAR	1	1	2	A1	TEKNIK INDUSTRI	SABTU	1	K2.GLC.LABFSK	Valid	T
233	Atikha Sidhi Cahyana, ST., MT	Dosen Tetap	TD00406	PRAKTIKUM FISIKA DASAR	1	1	2	A2	TEKNIK INDUSTRI	SABTU	6	K2.GLC.LABFSK	Valid	T
234	Atikha Sidhi Cahyana, ST., MT	Dosen Tetap	TD00406	PRAKTIKUM FISIKA DASAR	1	1	2	B2	TEKNIK INDUSTRI	SABTU	11	K2.GLC.LABFSK	Valid	T
235	Aunillah, S.Pd., MM., M.Sc.	Dosen Tidak Tetap	PG00441	MATEMATIKA MI	2	2	2	A1	PENDIDIKAN GURU MI	SELASA	3	K1.GA.302	Valid	T
236	Aunillah, S.Pd., MM., M.Sc.	Dosen Tidak Tetap	PG00441	MATEMATIKA MI	2	2	2	B1	PENDIDIKAN GURU MI	SENIN	10	K1.GA.208	Valid	T
237	Ayu Lucy Larassaty, SE., MM.	Dosen Tidak Tetap	AK00335	STATISTIK BISNIS	2	2	2	B4	AKUNTANSI	JUM`AT	11	K1.GE.605	Valid	T
238	Ayu Lucy Larassaty, SE., MM.	Dosen Tidak Tetap	AK00335	STATISTIK BISNIS	2	2	2	B2	AKUNTANSI	JUM`AT	13	K1.GE.610	Valid	T
239	Ayu Lucy Larassaty, SE., MM.	Dosen Tidak Tetap	AK00335	STATISTIK BISNIS	2	2	2	A1	AKUNTANSI	SABTU	2	K1.GE.607	Valid	T
240	Ayu Lucy Larassaty, SE., MM.	Dosen Tidak Tetap	AK00335	STATISTIK BISNIS	2	2	2	A4	AKUNTANSI	SABTU	4	K1.GE.605	Valid	T
241	Bayu Hari Prasajo, S.Si., M.Pd	Dosen Tetap	MJ00306	PENGANTAR STATISTIK	2	2	2	B5	MANAJEMEN	JUM`AT	13	K1.GE.704	Valid	T
242	Bayu Hari Prasajo, S.Si., M.Pd	Dosen Tetap	MJ00306	PENGANTAR STATISTIK	2	2	2	A4	MANAJEMEN	JUM`AT	4	K1.GE.703	Valid	T
243	Bayu Hari Prasajo, S.Si., M.Pd	Dosen Tetap	MJ00306	PENGANTAR STATISTIK	2	2	2	A3	MANAJEMEN	JUM`AT	2	K1.GE.702	Valid	T
244	Bayu Hari Prasajo, S.Si., M.Pd	Dosen Tetap	MJ00306	PENGANTAR STATISTIK	2	2	2	B3	MANAJEMEN	SELASA	11	K1.GE.702	Valid	T
245	Bayu Hari Prasajo, S.Si., M.Pd	Dosen Tetap	MJ00306	PENGANTAR STATISTIK	2	2	2	B1	MANAJEMEN	SELASA	13	K1.GE.700	Valid	T
246	Bayu Hari Prasajo, S.Si., M.Pd	Dosen Tetap	MJ00306	PENGANTAR STATISTIK	2	2	2	B2	MANAJEMEN	SENIN	11	K1.GE.701	Valid	T
247	Bayu Hari Prasajo, S.Si., M.Pd	Dosen Tetap	MJ00306	PENGANTAR STATISTIK	2	2	2	A7	MANAJEMEN	SENIN	2	K1.GE.309	Valid	T
248	Bayu Hari Prasajo, S.Si., M.Pd	Dosen Tetap	MJ00306	PENGANTAR STATISTIK	2	2	2	B4	MANAJEMEN	SENIN	13	K1.GE.703	Valid	T
249	Boy Isma Putra, ST., MM	Dosen Tetap	TD00513	ERGONOMI	2	2	2	A1	TEKNIK INDUSTRI	KAMIS	2	K2.GTK.408	Valid	T
250	Boy Isma Putra, ST., MM	Dosen Tetap	TD00513	ERGONOMI	2	2	2	A2	TEKNIK INDUSTRI	KAMIS	4	K2.GTK.402	Valid	T
251	Boy Isma Putra, ST., MM	Dosen Tetap	TD00513	ERGONOMI	2	2	2	B1	TEKNIK INDUSTRI	SELASA	11	K2.GTK.401	Valid	T
252	Boy Isma Putra, ST., MM	Dosen Tetap	TD00513	ERGONOMI	2	2	2	B2	TEKNIK INDUSTRI	SELASA	13	K2.GTK.408	Valid	T
253	Boy Isma Putra, ST., MM	Dosen Tetap	TD00327	INDUSTRI KIMIA	2	2	2	B1	TEKNIK INDUSTRI	JUM`AT	11	K2.GTK.401	Valid	T
254	Boy Isma Putra, ST., MM	Dosen Tetap	TD00327	INDUSTRI KIMIA	2	2	2	A1	TEKNIK INDUSTRI	SELASA	4	K2.GTK.408	Valid	T
255	Boy Isma Putra, ST., MM	Dosen Tetap	TD00327	INDUSTRI KIMIA	2	2	2	A2	TEKNIK INDUSTRI	SELASA	2	K2.GTK.402	Valid	T
256	Boy Isma Putra, ST., MM	Dosen Tetap	TD00533	KODE ETIK PROFESI	2	2	8	A1	TEKNIK INDUSTRI	JUM`AT	2	K2.GTK.401	Valid	T
257	Boy Isma Putra, ST., MM	Dosen Tetap	TI00320	MANAJEMEN INDUSTRI	3	3	6	B3	INFORMATIKA	KAMIS	13	K2.GTK.105	Pending	T
258	Boy Isma Putra, ST., MM	Dosen Tetap	TI00320	MANAJEMEN INDUSTRI	3	3	6	B2	INFORMATIKA	KAMIS	11	K2.GTK.104	Valid	T
259	Boy Isma Putra, ST., MM	Dosen Tetap	TI00320	MANAJEMEN INDUSTRI	3	3	6	A4	INFORMATIKA	RABU	2	K2.GTK.105	Valid	T
260	Boy Isma Putra, ST., MM	Dosen Tetap	TI00320	MANAJEMEN INDUSTRI	3	3	6	A1	INFORMATIKA	RABU	5	K2.GTK.106	Valid	T
261	Budi Haryanto, Drs., M.Pd	Dosen Tetap	PG00311	BIMBINGAN KONSELING	2	2	6	A1	PENDIDIKAN GURU MI	RABU	1	K1.GA.307	Pending	T
262	Budi Haryanto, Drs., M.Pd	Dosen Tetap	PA00336	PERBANDINGAN PENDIDIKAN	2	2	6	A1	PENDIDIKAN AGAMA ISLAM	SELASA	1	K1.GA.301	Valid	T
263	Budi Haryanto, Drs., M.Pd	Dosen Tetap	PA00336	PERBANDINGAN PENDIDIKAN	2	2	6	B1	PENDIDIKAN AGAMA ISLAM	SELASA	10	K1.GA.301	Valid	T
264	Budi Haryanto, Drs., M.Pd	Dosen Tetap	PA00369	STRATEGI PEMBELAJARAN INOVATIF	2	2	4	A1	PENDIDIKAN AGAMA ISLAM	SENIN	4	K1.GA.303	Valid	T
265	Chasan Abrori, SE. M.Si	Dosen Tidak Tetap	AK00311	AKUNTANSI PERPAJAKAN	3	3	6	B3	AKUNTANSI	JUM`AT	13	K1.GE.403	Valid	T
266	Chasan Abrori, SE. M.Si	Dosen Tidak Tetap	AK00311	AKUNTANSI PERPAJAKAN	3	3	6	B2	AKUNTANSI	RABU	13	K1.GE.402	Valid	T

267	Chasan Abrori, SE. M.Si	Dosen Tidak Tetap	AK00311	AKUNTANSI PERPAJAKAN	3	3	6	B1	AKUNTANSI	SENIN	13	K1.GE.401	Valid	T
268	Chasan Abrori, SE. M.Si	Dosen Tidak Tetap	AK00309	PERPAJAKAN	3	3	4	B3	AKUNTANSI	SELASA	13	K1.GE.510	Valid	T
269	Choirun Nisak Aulina, S.Pd.I., M.Pd	Dosen Tetap	PU00347	METODE PENGEMBANGAN MOTORIK HALUS	3	3	4	B1	PENDIDIKAN GURU PENDIDIKAN ANAK U	RABU	9	K1.GD.203	Pending	T
270	Choirun Nisak Aulina, S.Pd.I., M.Pd	Dosen Tetap	PU00501	MICROTEACHING	2	2	6	B1	PENDIDIKAN GURU PENDIDIKAN ANAK U	SELASA	10	K1.GD.205	Valid	T
271	Choirun Nisak Aulina, S.Pd.I., M.Pd	Dosen Tetap	PU00424	PENGEMBANGAN KURIKULUM	3	3	2	B1	PENDIDIKAN GURU PENDIDIKAN ANAK U	SENIN	8	K1.GD.206	Valid	T
272	Choirun Nisak Aulina, S.Pd.I., M.Pd	Dosen Tetap	BI00303	PROFESI KEPENDIDIKAN	2	2	6	A1	PENDIDIKAN BAHASA INGGRIS	SENIN	2	K1.GE.606	Valid	T
273	Choirun Nisak Aulina, S.Pd.I., M.Pd	Dosen Tetap	BI00303	PROFESI KEPENDIDIKAN	2	2	6	A2	PENDIDIKAN BAHASA INGGRIS	SENIN	4	K1.GE.608	Valid	T
274	Choirun Nisak Aulina, S.Pd.I., M.Pd	Dosen Tetap	PU00307	TEORI BELAJAR DAN PEMBELAJARAN	3	3	2	B1	PENDIDIKAN GURU PENDIDIKAN ANAK U	KAMIS	9	K1.GD.206	Valid	T
275	Cholifah, S.ST, M.Kes.	Dosen Tetap	BD00203	ILMU KESEHATAN MASYARAKAT	2	3	4	A1	KEBDANAN	SELASA	4	K4.GIK.206	Valid	T
276	Chylen Setiyo Rini, S.Si., M.Si	Dosen Tetap	TLM0405	BAKTERIOLOGI KLINIK 1	3	5	2	A1	TEKNOLOGI LABORATORIUM MEDIS	SELASA	2	K4.GIK.k4gik307	Valid	T
277	Chylen Setiyo Rini, S.Si., M.Si	Dosen Tetap	DA00425	BAKTERIOLOGI KLINIK 3	1	1	4	A1	TEKNOLOGI LABORATORIUM MEDIS	SENIN	2	K4.GIK.303	Valid	T
278	Chylen Setiyo Rini, S.Si., M.Si	Dosen Tetap	DA00426	PRAKTIKUM BAKTERIOLOGI KLINIK 3	2	4	4	A1	TEKNOLOGI LABORATORIUM MEDIS	SENIN	3	K4.GIK.LABBK	Valid	T
279	Cindy Cahyaning Astuti, S.Si, M.Si	Dosen Tetap	TI00311	MATEMATIKA DISKRIT	3	3	2	A4	INFORMATIKA	JUM'AT	4	K2.GTK.205	Valid	T
280	Cindy Cahyaning Astuti, S.Si, M.Si	Dosen Tetap	PK00309	MATEMATIKA DISKRIT	2	2	2	A1	PENDIDIKAN TEKNOLOGI INFORMASI	RABU	2	K1.GD.301	Valid	T
281	Cindy Cahyaning Astuti, S.Si, M.Si	Dosen Tetap	RM00302	MATEMATIKA DISKRIT	2	3	2	B1	MANAJEMEN INFORMASI KESEHATAN	SELASA	11	K4.GIK.306	Valid	T
282	Cindy Cahyaning Astuti, S.Si, M.Si	Dosen Tetap	TI00311	MATEMATIKA DISKRIT	3	3	2	A1	INFORMATIKA	SENIN	5	K2.GTK.201	Valid	T
283	Cindy Cahyaning Astuti, S.Si, M.Si	Dosen Tetap	PU00325	STATISTIK	2	2	4	B1	PENDIDIKAN GURU PENDIDIKAN ANAK U	JUM'AT	10	K1.GD.203	Valid	T
284	Cindy Cahyaning Astuti, S.Si, M.Si	Dosen Tetap	PK00341	STATISTIKA	3	3	4	A1	PENDIDIKAN TEKNOLOGI INFORMASI	KAMIS	4	K1.GD.303	Valid	T
285	Cindy Taurusta, S.ST., M.T.	Dosen Tetap	TI00425	INTERAKSI MANUSIA DAN KOMPUTER	3	3	8	B5	INFORMATIKA	JUM'AT	13	K2.GTK.106	Valid	T
286	Cindy Taurusta, S.ST., M.T.	Dosen Tetap	TI00425	INTERAKSI MANUSIA DAN KOMPUTER	3	3	8	B1	INFORMATIKA	RABU	13	K2.GTK.106	Valid	T
287	Cindy Taurusta, S.ST., M.T.	Dosen Tetap	TI00504	KEWIRAUSAHAAN	2	2	8	A4	INFORMATIKA	SENIN	5	K2.GTK.205	Valid	T
288	Cindy Taurusta, S.ST., M.T.	Dosen Tetap	TI00604	PEMODELAN GAME	3	3	6	A1	INFORMATIKA	SELASA	13	K2.GTK.105	Valid	Y
289	Cindy Taurusta, S.ST., M.T.	Dosen Tetap	TI00604	PEMODELAN GAME	3	3	6	B3	INFORMATIKA	SELASA	13	K2.GTK.105	Valid	T
290	Detak Prapanca, SE., MM	Calon Dosen Tetap	MJ00431	PENGANTAR EKONOMI PEMBANGUNAN	2	2	2	B4	MANAJEMEN	JUM'AT	11	K1.GE.703	Valid	T
291	Detak Prapanca, SE., MM	Calon Dosen Tetap	MJ00431	PENGANTAR EKONOMI PEMBANGUNAN	2	2	2	B3	MANAJEMEN	KAMIS	11	K1.GE.702	Valid	T
292	Detak Prapanca, SE., MM	Calon Dosen Tetap	MJ00431	PENGANTAR EKONOMI PEMBANGUNAN	2	2	2	A2	MANAJEMEN	KAMIS	4	K1.GE.701	Valid	T
293	Detak Prapanca, SE., MM	Calon Dosen Tetap	MJ00431	PENGANTAR EKONOMI PEMBANGUNAN	2	2	2	A1	MANAJEMEN	KAMIS	2	K1.GE.700	Valid	T
294	Detak Prapanca, SE., MM	Calon Dosen Tetap	MJ00431	PENGANTAR EKONOMI PEMBANGUNAN	2	2	2	B2	MANAJEMEN	RABU	13	K1.GE.701	Valid	T
295	Detak Prapanca, SE., MM	Calon Dosen Tetap	MJ00431	PENGANTAR EKONOMI PEMBANGUNAN	2	2	2	A6	MANAJEMEN	RABU	4	K1.GE.307	Pending	T
296	Detak Prapanca, SE., MM	Calon Dosen Tetap	MJ00431	PENGANTAR EKONOMI PEMBANGUNAN	2	2	2	B1	MANAJEMEN	RABU	11	K1.GE.700	Valid	T
297	Detak Prapanca, SE., MM	Calon Dosen Tetap	MJ00431	PENGANTAR EKONOMI PEMBANGUNAN	2	2	2	A7	MANAJEMEN	SABTU	2	K1.GE.309	Pending	T
298	Detak Prapanca, SE., MM	Calon Dosen Tetap	MJ00431	PENGANTAR EKONOMI PEMBANGUNAN	2	2	2	B5	MANAJEMEN	SELASA	11	K1.GE.704	Pending	T
299	Detak Prapanca, SE., MM	Calon Dosen Tetap	MJ00431	PENGANTAR EKONOMI PEMBANGUNAN	2	2	2	A3	MANAJEMEN	SELASA	4	K1.GE.702	Valid	T
300	Detak Prapanca, SE., MM	Calon Dosen Tetap	MJ00431	PENGANTAR EKONOMI PEMBANGUNAN	2	2	2	A5	MANAJEMEN	SELASA	2	K1.GE.704	Valid	T
301	Detak Prapanca, SE., MM	Calon Dosen Tetap	MJ00431	PENGANTAR EKONOMI PEMBANGUNAN	2	2	2	A4	MANAJEMEN	SENIN	2	K1.GE.703	Valid	T
302	Dewi Andriani, SE., MM	Dosen Tetap	MJ00437	MANAJEMEN SUMBER DAYA MANUSIA 2	3	3	6	B1S	MANAJEMEN	KAMIS	11	K1.GE.501	Valid	T
303	Dewi Andriani, SE., MM	Dosen Tetap	MJ00437	MANAJEMEN SUMBER DAYA MANUSIA 2	3	3	6	B2S	MANAJEMEN	KAMIS	14	K1.GE.502	Valid	T
304	Dewi Andriani, SE., MM	Dosen Tetap	MJ00437	MANAJEMEN SUMBER DAYA MANUSIA 2	3	3	6	A2S	MANAJEMEN	RABU	5	K1.GE.502	Valid	T
305	Dewi Andriani, SE., MM	Dosen Tetap	MJ00437	MANAJEMEN SUMBER DAYA MANUSIA 2	3	3	6	A1S	MANAJEMEN	RABU	2	K1.GE.501	Valid	T
306	Dewi Andriani, SE., MM	Dosen Tetap	AK00304	PENGANTAR EKONOMI MAKRO	2	2	2	A1	AKUNTANSI	JUM'AT	4	K1.GE.607	Valid	T
307	Dewi Andriani, SE., MM	Dosen Tetap	AK00304	PENGANTAR EKONOMI MAKRO	2	2	2	A3	AKUNTANSI	JUM'AT	2	K1.GE.612	Valid	T
308	Dewi Andriani, SE., MM	Dosen Tetap	AK00304	PENGANTAR EKONOMI MAKRO	2	2	2	A4	AKUNTANSI	KAMIS	4	K1.GE.605	Valid	T
309	Dewi Andriani, SE., MM	Dosen Tetap	AK00304	PENGANTAR EKONOMI MAKRO	2	2	2	A2	AKUNTANSI	KAMIS	2	K1.GE.610	Valid	T
310	Dewi Andriani, SE., MM	Dosen Tetap	AK00304	PENGANTAR EKONOMI MAKRO	2	2	2	B4	AKUNTANSI	RABU	13	K1.GE.605	Valid	T
311	Dewi Andriani, SE., MM	Dosen Tetap	AK00304	PENGANTAR EKONOMI MAKRO	2	2	2	B2	AKUNTANSI	RABU	11	K1.GE.610	Valid	T
312	Dewi Andriani, SE., MM	Dosen Tetap	AK00304	PENGANTAR EKONOMI MAKRO	2	2	2	B1	AKUNTANSI	SENIN	11	K1.GE.607	Valid	T
313	Dewi Andriani, SE., MM	Dosen Tetap	AK00304	PENGANTAR EKONOMI MAKRO	2	2	2	B3	AKUNTANSI	SENIN	13	K1.GE.612	Valid	T
314	Dewi Komala Sari, SE., MM	Dosen Tetap	MJ00447	PEMASARAN JASA	2	2	6	A1P	MANAJEMEN	KAMIS	2	K1.GE.504	Valid	T
315	Dewi Komala Sari, SE., MM	Dosen Tetap	MJ00447	PEMASARAN JASA	2	2	6	B1P	MANAJEMEN	RABU	14	K1.GE.504	Valid	T
316	Dewi Komala Sari, SE., MM	Dosen Tetap	MJ00448	PRAKTIKUM OPERATION RESEARCH	2	2	4	B2	MANAJEMEN	RABU	11	K1.GE.LABMNJ	Valid	T
317	Dewi Komala Sari, SE., MM	Dosen Tetap	MJ00448	PRAKTIKUM OPERATION RESEARCH	2	2	4	A1	MANAJEMEN	SELASA	2	K1.GE.LABMNJ	Valid	T
318	Dewi Komala Sari, SE., MM	Dosen Tetap	MJ00448	PRAKTIKUM OPERATION RESEARCH	2	2	4	B4	MANAJEMEN	SELASA	11	K1.GE.LABMNJ	Valid	T
319	Dewi Komala Sari, SE., MM	Dosen Tetap	MJ00448	PRAKTIKUM OPERATION RESEARCH	2	2	4	A3	MANAJEMEN	SENIN	5	K1.GE.LABMNJ	Valid	T
320	Dewi Komala Sari, SE., MM	Dosen Tetap	MJ00448	PRAKTIKUM OPERATION RESEARCH	2	2	4	B1	MANAJEMEN	SENIN	11	K1.GE.LABMNJ	Valid	T

321	Dewi Komala Sari, SE., MM	Dosen Tetap	MJ00448	PRAKTIKUM OPERATION RESEARCH	2	2	4	B3	MANAJEMEN	SENIN	13	K1.GE.LABMNJ	Valid	T
322	Dewi Ratiwi Meiliza, SE., MM	Dosen Tetap	MJ00421	MANAJEMEN KEUANGAN INTERNASIONAL	3	3	6	B1K	MANAJEMEN	JUM'AT	11	K1.GE.503	Valid	T
323	Dewi Ratiwi Meiliza, SE., MM	Dosen Tetap	MJ00421	MANAJEMEN KEUANGAN INTERNASIONAL	3	3	6	A1K	MANAJEMEN	SENIN	5	K1.GE.503	Valid	T
324	Dewi Ratiwi Meiliza, SE., MM	Dosen Tetap	MJ00320	MINI BANK	2	2	6	A1S	MANAJEMEN	JUM'AT	4	K1.GE.501	Valid	T
325	Dewi Ratiwi Meiliza, SE., MM	Dosen Tetap	MJ00320	MINI BANK	2	2	6	A1P	MANAJEMEN	JUM'AT	2	K1.GE.504	Valid	T
326	Dewi Ratiwi Meiliza, SE., MM	Dosen Tetap	MJ00320	MINI BANK	2	2	6	B2S	MANAJEMEN	RABU	11	K1.GE.502	Valid	T
327	Dewi Ratiwi Meiliza, SE., MM	Dosen Tetap	MJ00320	MINI BANK	2	2	6	A2S	MANAJEMEN	SELASA	5	K1.GE.502	Valid	T
328	Dewi Ratiwi Meiliza, SE., MM	Dosen Tetap	MJ00320	MINI BANK	2	2	6	B1P	MANAJEMEN	SELASA	11	K1.GE.MiniBank	Valid	T
329	Dewi Ratiwi Meiliza, SE., MM	Dosen Tetap	MJ00320	MINI BANK	2	2	6	B1S	MANAJEMEN	SENIN	11	K1.GE.MiniBank	Valid	T
330	Dewi Ratiwi Meiliza, SE., MM	Dosen Tetap	MJ00503	TEORI PENGAMBILAN KEPUTUSAN	3	3	4	A2	MANAJEMEN	KAMIS	5	K1.GE.602	Valid	T
331	Dewi Ratiwi Meiliza, SE., MM	Dosen Tetap	MJ00503	TEORI PENGAMBILAN KEPUTUSAN	3	3	4	A4	MANAJEMEN	SENIN	2	K1.GE.604	Valid	T
332	Diah Krisnaningsih, SE., M.SEI	Dosen Tetap	BS00328	LABORATORIUM BANK SYARIAH 1	2	2	6	A1	PERBANKAN SYARIAH	SENIN	5	K1.GE.MiniBank	Valid	T
333	Diah Krisnaningsih, SE., M.SEI	Dosen Tetap	BS00610	PASAR MODAL SYARIAH	2	2	2	A1	PERBANKAN SYARIAH	KAMIS	3	K1.GA.308	Valid	T
334	Diah Krisnaningsih, SE., M.SEI	Dosen Tetap	BS00610	PASAR MODAL SYARIAH	2	2	4	A1	PERBANKAN SYARIAH	SELASA	1	K1.GA.311	Valid	T
335	Diah Krisnaningsih, SE., M.SEI	Dosen Tetap	BS00104	PENDIDIKAN KEWARGANEGARAAN	2	2	2	A1	PERBANKAN SYARIAH	SABTU	1	K1.GA.308	Valid	T
336	Diah Krisnaningsih, SE., M.SEI	Dosen Tetap	PA00104	PENDIDIKAN KEWARGANEGARAAN	2	2	2	A2	PENDIDIKAN AGAMA ISLAM	SENIN	1	K1.GA.207	Valid	T
337	Diah Krisnaningsih, SE., M.SEI	Dosen Tetap	PA00104	PENDIDIKAN KEWARGANEGARAAN	2	2	2	A1	PENDIDIKAN AGAMA ISLAM	SENIN	3	K1.GA.205	Valid	T
338	Dian Novita, S.Pd., M.Pd	Dosen Tetap	SD00303	BAHASA INGGRIS 2	2	2	2	A1	PENDIDIKAN GURU SEKOLAH DASAR	JUM'AT	4	K1.GD.LABPGSD	Valid	T
339	Dian Novita, S.Pd., M.Pd	Dosen Tetap	SD00303	BAHASA INGGRIS 2	2	2	2	B1	PENDIDIKAN GURU SEKOLAH DASAR	JUM'AT	12	K1.GD.202	Valid	T
340	Dian Novita, S.Pd., M.Pd	Dosen Tetap	SD00303	BAHASA INGGRIS 2	2	2	2	A2	PENDIDIKAN GURU SEKOLAH DASAR	JUM'AT	2	K1.GD.202	Valid	T
341	Dian Novita, S.Pd., M.Pd	Dosen Tetap	MJ00330	BAHASA INGGRIS EKONOMI	2	2	2	B1	MANAJEMEN	KAMIS	11	K1.GE.700	Valid	T
342	Dian Novita, S.Pd., M.Pd	Dosen Tetap	MJ00330	BAHASA INGGRIS EKONOMI	2	2	2	B2	MANAJEMEN	RABU	11	K1.GE.701	Valid	T
343	Dian Novita, S.Pd., M.Pd	Dosen Tetap	MJ00330	BAHASA INGGRIS EKONOMI	2	2	2	A4	MANAJEMEN	SENIN	4	K1.GE.703	Valid	T
344	Dian Novita, S.Pd., M.Pd	Dosen Tetap	BI00406	ENGLISH FOR SPECIFIC PURPOSES (ESP)	2	2	6	A2	PENDIDIKAN BAHASA INGGRIS	KAMIS	4	K1.GE.608	Valid	T
345	Dian Novita, S.Pd., M.Pd	Dosen Tetap	BI00406	ENGLISH FOR SPECIFIC PURPOSES (ESP)	2	2	6	A1	PENDIDIKAN BAHASA INGGRIS	RABU	2	K1.GE.606	Valid	T
346	Dian Novita, S.Pd., M.Pd	Dosen Tetap	BI00406	ENGLISH FOR SPECIFIC PURPOSES (ESP)	2	2	6	B1	PENDIDIKAN BAHASA INGGRIS	SENIN	10	K1.GE.606	Valid	T
347	Dian Novita, S.Pd., M.Pd	Dosen Tetap	BI00365	EXTENSIVE READING	3	3	4	A1	PENDIDIKAN BAHASA INGGRIS	KAMIS	1	K1.GD.207	Valid	T
348	Dian Novita, S.Pd., M.Pd	Dosen Tetap	BI00365	EXTENSIVE READING	3	3	4	B1	PENDIDIKAN BAHASA INGGRIS	SELASA	10	K1.GD.207	Valid	T
349	Dian Novita, S.Pd., M.Pd	Dosen Tetap	BI00351	INTERPRETIVE READING	2	2	2	B1	PENDIDIKAN BAHASA INGGRIS	JUM'AT	10	K1.GD.302	Valid	T
350	Dian Novita, S.Pd., M.Pd	Dosen Tetap	BI00351	INTERPRETIVE READING	2	2	2	A1	PENDIDIKAN BAHASA INGGRIS	SENIN	2	K1.GD.302	Valid	T
351	Dian Rahma Santoso, S.Pd. M.Pd	Dosen Tetap	PU00601	BAHASA INGGRIS UNTUK ANAK	2	2	8	B1	PENDIDIKAN GURU PENDIDIKAN ANAK U	RABU	12	K1.GD.301	Valid	T
352	Dian Rahma Santoso, S.Pd. M.Pd	Dosen Tetap	BI00415	BUSINESS ENGLISH 1 (ELECTIVE COURSE)	2	2	6	A1	PENDIDIKAN BAHASA INGGRIS	KAMIS	10	K1.GE.608	Valid	Y
353	Dian Rahma Santoso, S.Pd. M.Pd	Dosen Tetap	BI00415	BUSINESS ENGLISH 1 (ELECTIVE COURSE)	2	2	6	B1	PENDIDIKAN BAHASA INGGRIS	KAMIS	10	K1.GE.608	Valid	T
354	Dian Rahma Santoso, S.Pd. M.Pd	Dosen Tetap	BI00323	FREE WRITING	2	2	2	A1	PENDIDIKAN BAHASA INGGRIS	RABU	4	K1.GD.302	Valid	T
355	Dian Rahma Santoso, S.Pd. M.Pd	Dosen Tetap	BI00323	FREE WRITING	2	2	2	B1	PENDIDIKAN BAHASA INGGRIS	SENIN	10	K1.GD.302	Valid	T
356	Dian Rahma Santoso, S.Pd. M.Pd	Dosen Tetap	BI00403	MICRO TEACHING	2	2	6	A2	PENDIDIKAN BAHASA INGGRIS	KAMIS	2	K1.GE.608	Valid	T
357	Dian Rahma Santoso, S.Pd. M.Pd	Dosen Tetap	BI00362	PUBLIC SPEAKING	2	2	4	B1	PENDIDIKAN BAHASA INGGRIS	RABU	10	K1.GD.207	Valid	T
358	Dian Rahma Santoso, S.Pd. M.Pd	Dosen Tetap	BI00362	PUBLIC SPEAKING	2	2	4	A1	PENDIDIKAN BAHASA INGGRIS	SENIN	2	K1.GD.207	Valid	T
359	Didik Hariyanto, S.Sos., M.Si, Dr.	Dosen Tetap	IK00510	KOMUNIKASI PEMASARAN	2	2	4	A1	ILMU KOMUNIKASI	SELASA	2	K1.GF.303	Valid	T
360	Didik Hariyanto, S.Sos., M.Si, Dr.	Dosen Tetap	IK00510	KOMUNIKASI PEMASARAN	2	2	4	A2	ILMU KOMUNIKASI	SELASA	4	K1.GF.305	Pending	T
361	Didik Hariyanto, S.Sos., M.Si, Dr.	Dosen Tetap	IK00510	KOMUNIKASI PEMASARAN	2	2	4	B1	ILMU KOMUNIKASI	SELASA	11	K1.GF.303	Valid	T
362	Didik Hariyanto, S.Sos., M.Si, Dr.	Dosen Tetap	IK00403	METODE PENELITIAN KOMUNIKASI	3	3	4	A1	ILMU KOMUNIKASI	SENIN	5	K1.GF.303	Valid	T
363	Didik Hariyanto, S.Sos., M.Si, Dr.	Dosen Tetap	IK00403	METODE PENELITIAN KOMUNIKASI	3	3	4	A2	ILMU KOMUNIKASI	SENIN	2	K1.GF.305	Valid	T
364	Didik Hariyanto, S.Sos., M.Si, Dr.	Dosen Tetap	IK00403	METODE PENELITIAN KOMUNIKASI	3	3	4	B1	ILMU KOMUNIKASI	SENIN	11	K1.GF.303	Valid	T
365	Dina Dwi Oktavia Rini, SE., MSA	Dosen Tetap	AK00408	AKUNTANSI BIAYA 2	2	2	4	A2	AKUNTANSI	KAMIS	5	K1.GE.510	Pending	T
366	Dina Dwi Oktavia Rini, SE., MSA	Dosen Tetap	AK00408	AKUNTANSI BIAYA 2	2	2	4	A1	AKUNTANSI	RABU	5	K1.GE.507	Valid	T
367	Dina Dwi Oktavia Rini, SE., MSA	Dosen Tetap	AK00334	AKUNTANSI PENGANTAR 2	3	3	2	A1	AKUNTANSI	KAMIS	2	K1.GE.607	Valid	T
368	Dina Dwi Oktavia Rini, SE., MSA	Dosen Tetap	AK00334	AKUNTANSI PENGANTAR 2	3	3	2	A2	AKUNTANSI	RABU	2	K1.GE.610	Valid	T
369	Dina Dwi Oktavia Rini, SE., MSA	Dosen Tetap	AK00411	AUDITING 2	3	3	6	B3	AKUNTANSI	KAMIS	11	K1.GE.403	Pending	T
370	Dina Dwi Oktavia Rini, SE., MSA	Dosen Tetap	AK00411	AUDITING 2	3	3	6	B2	AKUNTANSI	SELASA	11	K1.GE.402	Valid	T
371	Dina Dwi Oktavia Rini, SE., MSA	Dosen Tetap	AK00411	AUDITING 2	3	3	6	A1	AKUNTANSI	SELASA	2	K1.GE.401	Pending	T
372	Djarot Meidi Budi Utomo, Drs., M.Si., D	Dosen Tetap	IK00420	FILMOLOGI & SINEMATOGRAFI	3	3	6	A2	ILMU KOMUNIKASI	RABU	5	K1.GA.311	Valid	T
373	Djarot Meidi Budi Utomo, Drs., M.Si., D	Dosen Tetap	IK00420	FILMOLOGI & SINEMATOGRAFI	3	3	6	B1	ILMU KOMUNIKASI	RABU	11	K1.GF.305	Valid	T
374	Djarot Meidi Budi Utomo, Drs., M.Si., D	Dosen Tetap	IK00420	FILMOLOGI & SINEMATOGRAFI	3	3	6	A1	ILMU KOMUNIKASI	RABU	2	K1.GF.305	Valid	T

375	Djarot Meidi Budi Utomo, Drs., M.Si., D Dosen Tetap	IK00439	PERENCANAAN DAN PRODUKSI SIARAN RADIC	3	3	4	A2	ILMU KOMUNIKASI	SENIN	5	K1.GE.RADIO	Valid	T
376	Djarot Meidi Budi Utomo, Drs., M.Si., D Dosen Tetap	IK00439	PERENCANAAN DAN PRODUKSI SIARAN RADIC	3	3	4	B1	ILMU KOMUNIKASI	SENIN	11	K1.GE.RADIO	Valid	T
377	Djarot Meidi Budi Utomo, Drs., M.Si., D Dosen Tetap	IK00439	PERENCANAAN DAN PRODUKSI SIARAN RADIC	3	3	4	A1	ILMU KOMUNIKASI	SENIN	2	K1.GE.RADIO	Valid	T
378	Djarot Meidi Budi Utomo, Drs., M.Si., D Dosen Tetap	IK00452	TEKNIK PUBLISITAS	3	3	6	A2	ILMU KOMUNIKASI	JUM'AT	3	K1.GA.311	Valid	T
379	Djarot Meidi Budi Utomo, Drs., M.Si., D Dosen Tetap	IK00452	TEKNIK PUBLISITAS	3	3	6	A1	ILMU KOMUNIKASI	JUM'AT	7	K1.GF.305	Valid	T
380	Djarot Meidi Budi Utomo, Drs., M.Si., D Dosen Tetap	IK00452	TEKNIK PUBLISITAS	3	3	6	B1	ILMU KOMUNIKASI	SENIN	13	K1.GF.305	Valid	T
381	Djauharoh, SST., M.Kes Dosen Tetap	BD00415	ASKEB PATHOLOGI 2 (PERSALINAN DAN NIFA:	2	2	4	A1	KEBIDANAN	RABU	5	K4.GIK.206	Valid	T
382	Djauharoh, SST., M.Kes Dosen Tetap	BD00415	ASKEB PATHOLOGI 2 (PERSALINAN DAN NIFA:	3	3	4	A1	KEBIDANAN	SENIN	1	K4.GIK.206	Valid	T
383	Djoni Hariyanto, SE. MM. Ak Dosen Tidak Tetap	MJ00321	PRAKTIKUM KERJA AKUNTANSI JASA	2	2	2	B3	MANAJEMEN	JUM'AT	14	K1.GE.702	Valid	T
384	Djoni Hariyanto, SE. MM. Ak Dosen Tidak Tetap	MJ00321	PRAKTIKUM KERJA AKUNTANSI JASA	2	2	2	B2	MANAJEMEN	JUM'AT	11	K1.GE.701	Valid	T
385	Djoni Hariyanto, SE. MM. Ak Dosen Tidak Tetap	MJ00321	PRAKTIKUM KERJA AKUNTANSI JASA	2	2	2	B1	MANAJEMEN	KAMIS	14	K1.GE.700	Valid	T
386	Djoni Hariyanto, SE. MM. Ak Dosen Tidak Tetap	MJ00321	PRAKTIKUM KERJA AKUNTANSI JASA	2	2	2	B4	MANAJEMEN	RABU	11	K1.GE.703	Valid	T
387	Djoni Hariyanto, SE. MM. Ak Dosen Tidak Tetap	MJ00321	PRAKTIKUM KERJA AKUNTANSI JASA	2	2	2	B5	MANAJEMEN	SENIN	14	K1.GE.704	Valid	T
388	Doni Septi, Lc., M.Pd Dosen Tetap	PA00363	AL QUR'AN HADITS	3	3	2	A2	PENDIDIKAN AGAMA ISLAM	JUM'AT	1	K1.GA.207	Valid	T
389	Doni Septi, Lc., M.Pd Dosen Tetap	PA00363	AL QUR'AN HADITS	3	3	2	A1	PENDIDIKAN AGAMA ISLAM	KAMIS	3	K1.GA.205	Valid	T
390	Doni Septi, Lc., M.Pd Dosen Tetap	PA00363	AL QUR'AN HADITS	3	3	2	B1	PENDIDIKAN AGAMA ISLAM	SENIN	12	K1.GA.205	Valid	T
391	Doni Septi, Lc., M.Pd Dosen Tetap	PB00442	MAHARAH KITABAH 1	2	2	4	B1	PENDIDIKAN BAHASA ARAB	KAMIS	10	K1.GA.305	Valid	T
392	Doni Septi, Lc., M.Pd Dosen Tetap	PB00444	MAHARAH KITABAH 3	2	2	6	B1	PENDIDIKAN BAHASA ARAB	SENIN	10	K1.GA.306	Valid	T
393	Doni Septi, Lc., M.Pd Dosen Tetap	PA00350	MAHARAH QIRA'AH	2	2	2	B1	PENDIDIKAN AGAMA ISLAM	JUM'AT	10	K1.GA.205	Valid	T
394	Duwi Rahayu, SE. MA Dosen Tidak Tetap	AK00406	AKUNTANSI KEUANGAN LANJUTAN 2	3	3	6	B1	AKUNTANSI	KAMIS	11	K1.GE.401	Valid	T
395	Duwi Rahayu, SE. MA Dosen Tidak Tetap	AK00406	AKUNTANSI KEUANGAN LANJUTAN 2	3	3	6	A2	AKUNTANSI	RABU	2	K1.GE.402	Valid	T
396	Duwi Rahayu, SE. MA Dosen Tidak Tetap	AK00406	AKUNTANSI KEUANGAN LANJUTAN 2	3	3	6	B3	AKUNTANSI	SENIN	11	K1.GE.403	Valid	T
397	Duwi Rahayu, SE. MA Dosen Tidak Tetap	AK00401	SISTEM INFORMASI MANAJEMEN	3	3	4	A1	AKUNTANSI	SELASA	5	K1.GE.507	Valid	T
398	Duwi Rahayu, SE. MA Dosen Tidak Tetap	AK00401	SISTEM INFORMASI MANAJEMEN	3	3	4	A2	AKUNTANSI	SELASA	2	K1.GE.510	Valid	T
399	Dwi Hadidjaja Rasjid Saputra, Ir. MT Dosen Tetap	TE00408	MESIN-MESIN LISTRIK	2	2	4	B2	TEKNIK ELEKTRO	KAMIS	13	K2.GPE.404	Valid	T
400	Dwi Hadidjaja Rasjid Saputra, Ir. MT Dosen Tetap	TE00408	MESIN-MESIN LISTRIK	2	2	4	A1	TEKNIK ELEKTRO	KAMIS	7	K2.GTK.404	Valid	T
401	Dwi Hadidjaja Rasjid Saputra, Ir. MT Dosen Tetap	TE00408	MESIN-MESIN LISTRIK	2	2	4	B1	TEKNIK ELEKTRO	RABU	13	K2.GPE.405	Valid	T
402	Dwi Hadidjaja Rasjid Saputra, Ir. MT Dosen Tetap	TE00308	RANGKAIAN LISTRIK 2	2	2	2	A1	TEKNIK ELEKTRO	KAMIS	5	K2.GTK.305	Valid	T
403	Dwi Hadidjaja Rasjid Saputra, Ir. MT Dosen Tetap	TE00308	RANGKAIAN LISTRIK 2	2	2	2	B1	TEKNIK ELEKTRO	KAMIS	11	K2.GTK.305	Valid	T
404	Dwi Hadidjaja Rasjid Saputra, Ir. MT Dosen Tetap	TE00308	RANGKAIAN LISTRIK 2	2	2	2	B2	TEKNIK ELEKTRO	SELASA	13	K2.GTK.404	Valid	T
405	Dwi Hadidjaja Rasjid Saputra, Ir. MT Dosen Tetap	TE00440	SISTEM INSTRUMEN ELKA	2	2	4	A1	TEKNIK ELEKTRO	RABU	7	K2.GTK.404	Valid	T
406	Dwi Hadidjaja Rasjid Saputra, Ir. MT Dosen Tetap	TE00440	SISTEM INSTRUMEN ELKA	2	2	4	B1	TEKNIK ELEKTRO	RABU	11	K2.GPE.405	Valid	T
407	Dwi Hadidjaja Rasjid Saputra, Ir. MT Dosen Tetap	TE00440	SISTEM INSTRUMEN ELKA	2	2	4	B2	TEKNIK ELEKTRO	SELASA	11	K2.GPE.404	Valid	T
408	Dwi Nastiti, Dra., M.Si Dosen Tetap	PS00431	ASESMEN PSIKOLOGI (TES GRAFIS-WARTEGG,	4	2	6	A3	PSIKOLOGI	KAMIS	2	K2.GPH.304	Pending	T
409	Dwi Nastiti, Dra., M.Si Dosen Tetap	PS00431	ASESMEN PSIKOLOGI (TES GRAFIS-WARTEGG,	4	2	6	A3	PSIKOLOGI	SENIN	4	K2.GPH.304	Valid	T
410	Dwi Nastiti, Dra., M.Si Dosen Tetap	PS00421	METODE PENELITIAN PSIKOLOGI (KUANTITATI	6	3	4	B1	PSIKOLOGI	JUM'AT	11	K2.GPH.403	Valid	T
411	Dwi Nastiti, Dra., M.Si Dosen Tetap	PS00421	METODE PENELITIAN PSIKOLOGI (KUANTITATI	6	3	4	A1	PSIKOLOGI	KAMIS	4	K2.GPH.403	Valid	T
412	Dwi Nastiti, Dra., M.Si Dosen Tetap	PS00421	METODE PENELITIAN PSIKOLOGI (KUANTITATI	6	3	4	A1	PSIKOLOGI	SELASA	2	K2.GPH.403	Valid	T
413	Dwi Nastiti, Dra., M.Si Dosen Tetap	PS00421	METODE PENELITIAN PSIKOLOGI (KUANTITATI	6	3	4	B1	PSIKOLOGI	SELASA	11	K2.GPH.403	Valid	T
414	Dwi Nastiti, Dra., M.Si Dosen Tetap	PS00510	PENULISAN PROPOSAL SKRIPSI	2	2	6	B1	PSIKOLOGI	KAMIS	13	K2.GPH.301	Pending	T
415	Dwi Nastiti, Dra., M.Si Dosen Tetap	PS00510	PENULISAN PROPOSAL SKRIPSI	2	2	6	B2	PSIKOLOGI	KAMIS	11	K2.GPH.302	Pending	T
416	Dwi Nastiti, Dra., M.Si Dosen Tetap	PS00510	PENULISAN PROPOSAL SKRIPSI	2	2	6	A2	PSIKOLOGI	RABU	2	K2.GPH.302	Pending	T
417	Dwi Nastiti, Dra., M.Si Dosen Tetap	PS00510	PENULISAN PROPOSAL SKRIPSI	2	2	6	A3	PSIKOLOGI	RABU	4	K2.GPH.304	Pending	T
418	Dwi Nastiti, Dra., M.Si Dosen Tetap	PS00510	PENULISAN PROPOSAL SKRIPSI	2	2	6	A1	PSIKOLOGI	SENIN	2	K2.GPH.301	Pending	T
419	Dzulfikar Akbar Romadlon, S. Fil.I., M.U Dosen Tetap	PBA0305	FILSAFAT ILMU	2	2	2	B1	PENDIDIKAN BAHASA ARAB	SENIN	12	K1.GA.304	Pending	T
420	Dzulfikar Akbar Romadlon, S. Fil.I., M.U Dosen Tetap	BS00335	FILSAFAT ISLAM	2	2	2	A1	PERBANKAN SYARIAH	RABU	4	K1.GA.308	Valid	T
421	Dzulfikar Akbar Romadlon, S. Fil.I., M.U Dosen Tetap	PG00445	FIQIH	2	2	2	B1	PENDIDIKAN GURU MI	KAMIS	10	K1.GA.208	Pending	T
422	Dzulfikar Akbar Romadlon, S. Fil.I., M.U Dosen Tetap	PG00445	FIQIH	2	2	2	A1	PENDIDIKAN GURU MI	SENIN	1	K1.GA.302	Valid	T
423	Dzulfikar Akbar Romadlon, S. Fil.I., M.U Dosen Tetap	PB00309	FIQIH	2	2	2	B1	PENDIDIKAN BAHASA ARAB	KAMIS	10	K1.GA.208	Valid	Y
424	Dzulfikar Akbar Romadlon, S. Fil.I., M.U Dosen Tetap	PA00370	PEMBELAJARAN SKI	2	2	4	B1	PENDIDIKAN AGAMA ISLAM	RABU	12	K1.GA.303	Pending	T
425	Dzulfikar Akbar Romadlon, S. Fil.I., M.U Dosen Tetap	PA00370	PEMBELAJARAN SKI	2	2	4	A1	PENDIDIKAN AGAMA ISLAM	SELASA	4	K1.GA.303	Valid	T
426	Dzulfikar Akbar Romadlon, S. Fil.I., M.U Dosen Tetap	PA00302	ULUMUL HADITS	3	3	2	A2	PENDIDIKAN AGAMA ISLAM	KAMIS	4	K1.GA.207	Pending	T
427	Dzulfikar Akbar Romadlon, S. Fil.I., M.U Dosen Tetap	PA00302	ULUMUL HADITS	3	3	2	A1	PENDIDIKAN AGAMA ISLAM	RABU	1	K1.GA.205	Valid	T
428	Edi Widodo, ST., MT Dosen Tetap	TM00310	KINEMATIKA	2	2	4	A1	TEKNIK MESIN	KAMIS	2	K2.GTK.302	Pending	T

429	Edi Widodo, ST., MT	Dosen Tetap	TD00315	MEKANIKA TEKNIK	2	2	2	A2	TEKNIK INDUSTRI	SENIN	4	K2.GTK.402	Valid	T
430	Edi Widodo, ST., MT	Dosen Tetap	TM00311	MEKANIKA TEKNIK 1	2	2	2	A1	TEKNIK MESIN	SELASA	2	K2.GTK.407	Valid	T
431	Edi Widodo, ST., MT	Dosen Tetap	TM00311	MEKANIKA TEKNIK 1	2	2	2	B2	TEKNIK MESIN	SELASA	11	K2.GTK.403	Valid	T
432	Edi Widodo, ST., MT	Dosen Tetap	TM00311	MEKANIKA TEKNIK 1	2	2	2	B1	TEKNIK MESIN	SELASA	13	K2.GTK.407	Valid	T
433	Edi Widodo, ST., MT	Dosen Tetap	TM00405	PRAKTIKUM FISIKA	1	1	2	A1	TEKNIK MESIN	SABTU	1	K2.GTK.407	Valid	T
434	Edi Widodo, ST., MT	Dosen Tetap	TM00429	PRAKTIKUM GAMBAR TEKNIK	1	1	2	A1	TEKNIK MESIN	SABTU	6	K2.GTK.407	Valid	T
435	Edi Widodo, ST., MT	Dosen Tetap	TM00426	SEMINAR	1	1	8	B1	TEKNIK MESIN	KAMIS	14	K2.GPE.407	Valid	T
436	Edi Widodo, ST., MT	Dosen Tetap	TM00426	SEMINAR	1	1	8	B2	TEKNIK MESIN	KAMIS	12	K2.GPE.406	Valid	T
437	Edi Widodo, ST., MT	Dosen Tetap	TM00426	SEMINAR	1	1	8	A1	TEKNIK MESIN	RABU	4	K2.GTK.406	Pending	T
438	Edwin Yogi Laayrananta, M.I.Kom	Dosen Tidak Tetap	AK00109	PENDIDIKAN KEWARGANEGARAAN	2	2	2	B4	AKUNTANSI	JUM'AT	13	K1.GE.605	Valid	T
439	Edwin Yogi Laayrananta, M.I.Kom	Dosen Tidak Tetap	AK00109	PENDIDIKAN KEWARGANEGARAAN	2	2	2	B2	AKUNTANSI	JUM'AT	11	K1.GE.610	Valid	T
440	Edwin Yogi Laayrananta, M.I.Kom	Dosen Tidak Tetap	AK00328	PERILAKU ORGANISASI DAN KEPEMIMPINAN	2	2	2	B3	AKUNTANSI	RABU	11	K1.GE.612	Valid	T
441	Edwin Yogi Laayrananta, M.I.Kom	Dosen Tidak Tetap	AK00328	PERILAKU ORGANISASI DAN KEPEMIMPINAN	2	2	2	B1	AKUNTANSI	RABU	13	K1.GE.607	Valid	T
442	Edwin Yogi Laayrananta, M.I.Kom	Dosen Tidak Tetap	AK00328	PERILAKU ORGANISASI DAN KEPEMIMPINAN	2	2	2	A4	AKUNTANSI	SABTU	2	K1.GE.605	Valid	T
443	Edwin Yogi Laayrananta, M.I.Kom	Dosen Tidak Tetap	AK00328	PERILAKU ORGANISASI DAN KEPEMIMPINAN	2	2	2	A3	AKUNTANSI	SABTU	4	K1.GE.612	Valid	T
444	Effy Wardati Maryam, S.Psi., M.Si.	Dosen DPK	PS00423	ASESMEN PSIKOLOGI (OBSERVASI WAWANCA	6	3	4	B1	PSIKOLOGI	KAMIS	11	K2.GPH.403	Pending	T
445	Effy Wardati Maryam, S.Psi., M.Si.	Dosen DPK	PS00423	ASESMEN PSIKOLOGI (OBSERVASI WAWANCA	6	3	4	A1	PSIKOLOGI	RABU	2	K2.GPH.403	Valid	T
446	Effy Wardati Maryam, S.Psi., M.Si.	Dosen DPK	PS00423	ASESMEN PSIKOLOGI (OBSERVASI WAWANCA	6	3	4	B1	PSIKOLOGI	SENIN	11	K2.GPH.403	Valid	T
447	Effy Wardati Maryam, S.Psi., M.Si.	Dosen DPK	PS00423	ASESMEN PSIKOLOGI (OBSERVASI WAWANCA	6	3	4	A1	PSIKOLOGI	SENIN	4	K2.GPH.403	Valid	T
448	Effy Wardati Maryam, S.Psi., M.Si.	Dosen DPK	PS00339	PSIKOLOGI KOMUNIKASI	2	2	6	B1	PSIKOLOGI	JUM'AT	13	K2.GPH.301	Pending	T
449	Effy Wardati Maryam, S.Psi., M.Si.	Dosen DPK	PS00339	PSIKOLOGI KOMUNIKASI	2	2	6	B2	PSIKOLOGI	JUM'AT	11	K2.GPH.302	Pending	T
450	Effy Wardati Maryam, S.Psi., M.Si.	Dosen DPK	PS00339	PSIKOLOGI KOMUNIKASI	2	2	6	A1	PSIKOLOGI	KAMIS	2	K2.GPH.301	Pending	T
451	Effy Wardati Maryam, S.Psi., M.Si.	Dosen DPK	PS00339	PSIKOLOGI KOMUNIKASI	2	2	6	A2	PSIKOLOGI	RABU	5	K2.GTK.405	Pending	T
452	Eko Agus Suprayitno, S.Si. MT	Dosen Tetap	TE00448	ELEKTRO MEDIKA	3	3	6	B1	TEKNIK ELEKTRO	KAMIS	11	K2.GPE.402	Valid	T
453	Eko Agus Suprayitno, S.Si. MT	Dosen Tetap	TE00448	ELEKTRO MEDIKA	3	3	6	B2	TEKNIK ELEKTRO	KAMIS	13	K2.GPE.402	Valid	T
454	Eko Agus Suprayitno, S.Si. MT	Dosen Tetap	TE00448	ELEKTRO MEDIKA	3	3	6	A1	TEKNIK ELEKTRO	RABU	2	K2.GTK.401	Valid	T
455	Eko Agus Suprayitno, S.Si. MT	Dosen Tetap	TE00437	METODE PENELITIAN	2	2	6	B2	TEKNIK ELEKTRO	JUM'AT	11	K2.GPE.404	Pending	T
456	Eko Asmanto, S.Ag., MA, Dr	Dosen Tetap	PG00326	BAHASA INGGRIS MI	2	2	4	B1	PENDIDIKAN GURU MI	RABU	12	K1.GA.308	Valid	T
457	Eko Asmanto, S.Ag., MA, Dr	Dosen Tetap	PB00331	ENGLISH FOR ISLAMIC STUDIES	2	2	2	B1	PENDIDIKAN BAHASA ARAB	SELASA	10	K1.GA.304	Valid	T
458	Eko Asmanto, S.Ag., MA, Dr	Dosen Tetap	PS00304	FILSAFAT ILMU DAN LOGIKA	2	2	2	A1	PSIKOLOGI	KAMIS	2	K2.GPH.401	Valid	T
459	Eko Asmanto, S.Ag., MA, Dr	Dosen Tetap	PS00304	FILSAFAT ILMU DAN LOGIKA	2	2	2	A2	PSIKOLOGI	KAMIS	4	K2.GPH.402	Valid	T
460	Eko Asmanto, S.Ag., MA, Dr	Dosen Tetap	PS00304	FILSAFAT ILMU DAN LOGIKA	2	2	2	A3	PSIKOLOGI	RABU	5	K2.GPH.404	Valid	T
461	Eko Asmanto, S.Ag., MA, Dr	Dosen Tetap	PS00304	FILSAFAT ILMU DAN LOGIKA	2	2	2	B1	PSIKOLOGI	SENIN	13	K2.GPH.401	Valid	T
462	Eko Asmanto, S.Ag., MA, Dr	Dosen Tetap	PS00304	FILSAFAT ILMU DAN LOGIKA	2	2	2	B2	PSIKOLOGI	SENIN	11	K2.GPH.402	Valid	T
463	Eko Asmanto, S.Ag., MA, Dr	Dosen Tetap	PA00505	KEMUHAMMADIYAHAN	2	2	6	B1	PENDIDIKAN AGAMA ISLAM	SENIN	9	K1.GA.301	Valid	T
464	Eko Hardiansyah, S.Psi. M.Psi. Psi	Dosen Tetap	PS00430	INTERVENSI PSIKOLOGI (MODIFIKASI PERILAKI	4	2	6	B2	PSIKOLOGI	SELASA	11	K2.GPH.302	Valid	T
465	Eko Hardiansyah, S.Psi. M.Psi. Psi	Dosen Tetap	PS00430	INTERVENSI PSIKOLOGI (MODIFIKASI PERILAKI	4	2	6	B2	PSIKOLOGI	SENIN	11	K2.GPH.302	Valid	T
466	Eko Hardiansyah, S.Psi. M.Psi. Psi	Dosen Tetap	PS00512	PLAY THERAPY	2	2	8	A1	PSIKOLOGI	KAMIS	6	K2.GPH.304	Valid	T
467	Eko Hardiansyah, S.Psi. M.Psi. Psi	Dosen Tetap	PS00512	PLAY THERAPY	2	2	8	B1	PSIKOLOGI	SENIN	13	K2.GPH.304	Pending	T
468	Emy Rosna Wati, SH., MH	Dosen Tetap	HK00367	HUKUM PIDANA	3	3	2	A1	HUKUM	JUM'AT	2	K2.GPH.201	Valid	T
469	Emy Rosna Wati, SH., MH	Dosen Tetap	HK00367	HUKUM PIDANA	3	3	2	B1	HUKUM	JUM'AT	12	K2.GPH.201	Valid	T
470	Emy Rosna Wati, SH., MH	Dosen Tetap	HK00349	HUKUM TRANSAKSI ELEKTRONIK	3	3	4	A1	HUKUM	RABU	2	K2.GPH.202	Valid	T
471	Emy Rosna Wati, SH., MH	Dosen Tetap	HK00349	HUKUM TRANSAKSI ELEKTRONIK	3	3	4	B1	HUKUM	RABU	12	K2.GPH.202	Valid	T
472	Emy Rosna Wati, SH., MH	Dosen Tetap	HK00324	KRIMINOLOGI	2	2	8	B1	HUKUM	KAMIS	12	K2.GPH.204	Valid	T
473	Emy Rosna Wati, SH., MH	Dosen Tetap	HK00324	KRIMINOLOGI	2	2	8	A1	HUKUM	KAMIS	2	K2.GPH.305	Valid	T
474	Emy Rosna Wati, SH., MH	Dosen Tetap	TLM0102	PENDIDIKAN KEWARGANEGARAAN	2	2	2	A1	TEKNOLOGI LABORATORIUM MEDIS	SENIN	6	K4.GIK.k4gik307	Pending	T
475	Eni Fariyatul Fahyuni, S.Psi., M.Pd.I	Dosen Tetap	PB00334	BIMBINGAN KONSELING	2	2	6	B1	PENDIDIKAN BAHASA ARAB	SELASA	12	K1.GA.307	Pending	T
476	Eni Fariyatul Fahyuni, S.Psi., M.Pd.I	Dosen Tetap	PA00408	MEDIA DAN TEKNOLOGI PEMBELAJARAN	2	2	2	B1	PENDIDIKAN AGAMA ISLAM	JUM'AT	12	K1.GA.205	Valid	T
477	Eni Fariyatul Fahyuni, S.Psi., M.Pd.I	Dosen Tetap	PG00309	PSIKOLOGI PERKEMBANGAN	2	2	2	B1	PENDIDIKAN GURU MI	SELASA	10	K1.GA.208	Pending	T
478	Eni Fariyatul Fahyuni, S.Psi., M.Pd.I	Dosen Tetap	PG00309	PSIKOLOGI PERKEMBANGAN	2	2	2	A1	PENDIDIKAN GURU MI	SENIN	3	K1.GA.302	Valid	T
479	Eni Rustianingsih, Ir. MT.	Dosen Tidak Tetap	AN00411	EVALUASI DAN ANALISIS DAMPAK SOSIAL PEN	2	2	6	B1	ADMINISTRASI PUBLIK	JUM'AT	13	K1.GF.403	Valid	T
480	Eni Rustianingsih, Ir. MT.	Dosen Tidak Tetap	AN00411	EVALUASI DAN ANALISIS DAMPAK SOSIAL PEN	2	2	6	A1	ADMINISTRASI PUBLIK	SABTU	5	K1.GF.403	Valid	T
481	Enik Setiyawati, S.Pd., M.Pd	Dosen Tetap	SD00305	KONSEP DASAR I P A	3	3	2	A1	PENDIDIKAN GURU SEKOLAH DASAR	KAMIS	4	K1.GD.LABPGSD	Valid	T
482	Enik Setiyawati, S.Pd., M.Pd	Dosen Tetap	SD00305	KONSEP DASAR I P A	3	3	2	B1	PENDIDIKAN GURU SEKOLAH DASAR	KAMIS	12	K1.GD.202	Valid	T

483	Enik Setiyawati, S.Pd., M.Pd	Dosen Tetap	SD00305	KONSEP DASAR I P A	3	3	2	A3	PENDIDIKAN GURU SEKOLAH DASAR	RABU	2	K1.GD.204	Valid	T
484	Enik Setiyawati, S.Pd., M.Pd	Dosen Tetap	SD00305	KONSEP DASAR I P A	3	3	2	A4	PENDIDIKAN GURU SEKOLAH DASAR	SELASA	2	K1.GD.205	Valid	T
485	Enik Setiyawati, S.Pd., M.Pd	Dosen Tetap	SD00501	MICROTEACHING	2	2	6	A2	PENDIDIKAN GURU SEKOLAH DASAR	KAMIS	2	K1.GD.304	Valid	T
486	Enik Setiyawati, S.Pd., M.Pd	Dosen Tetap	SD00410	PENDIDIKAN I P A S D KELAS TINGGI	2	2	4	A1	PENDIDIKAN GURU SEKOLAH DASAR	SELASA	5	K1.GD.307	Valid	T
487	Ermawati Zulikhatin Nuroh, SS., M.Pd.	Dosen Tetap	SD00303	BAHASA INGGRIS 2	2	2	2	A4	PENDIDIKAN GURU SEKOLAH DASAR	KAMIS	4	K1.GD.205	Valid	T
488	Ermawati Zulikhatin Nuroh, SS., M.Pd.	Dosen Tetap	SD00303	BAHASA INGGRIS 2	2	2	2	A3	PENDIDIKAN GURU SEKOLAH DASAR	RABU	5	K1.GD.204	Valid	T
489	Ermawati Zulikhatin Nuroh, SS., M.Pd.	Dosen Tetap	MJ00330	BAHASA INGGRIS EKONOMI	2	2	2	B4	MANAJEMEN	SELASA	11	K1.GE.703	Valid	T
490	Ermawati Zulikhatin Nuroh, SS., M.Pd.	Dosen Tetap	MJ00330	BAHASA INGGRIS EKONOMI	2	2	2	A3	MANAJEMEN	SELASA	2	K1.GE.702	Valid	T
491	Ermawati Zulikhatin Nuroh, SS., M.Pd.	Dosen Tetap	MJ00330	BAHASA INGGRIS EKONOMI	2	2	2	B5	MANAJEMEN	SELASA	13	K1.GE.704	Valid	T
492	Ermawati Zulikhatin Nuroh, SS., M.Pd.	Dosen Tetap	MJ00330	BAHASA INGGRIS EKONOMI	2	2	2	A5	MANAJEMEN	SELASA	4	K1.GE.704	Valid	T
493	Ermawati Zulikhatin Nuroh, SS., M.Pd.	Dosen Tetap	BI00360	LISTENING FOR ACADEMIC POUPOSES	2	2	4	B1	PENDIDIKAN BAHASA INGGRIS	RABU	12	K1.GD.LABBHS	Valid	T
494	Ermawati Zulikhatin Nuroh, SS., M.Pd.	Dosen Tetap	BI00360	LISTENING FOR ACADEMIC POUPOSES	2	2	4	A1	PENDIDIKAN BAHASA INGGRIS	SENIN	4	K1.GD.LABBHS	Valid	T
495	Ermawati Zulikhatin Nuroh, SS., M.Pd.	Dosen Tetap	SD00318	PEMBELAJARAN BHS.INGGRIS	2	2	4	A2	PENDIDIKAN GURU SEKOLAH DASAR	JUM'AT	2	K1.GD.306	Valid	T
496	Ermawati Zulikhatin Nuroh, SS., M.Pd.	Dosen Tetap	SD00318	PEMBELAJARAN BHS.INGGRIS	2	2	4	B1	PENDIDIKAN GURU SEKOLAH DASAR	JUM'AT	12	K1.GD.306	Valid	T
497	Ermawati Zulikhatin Nuroh, SS., M.Pd.	Dosen Tetap	SD00318	PEMBELAJARAN BHS.INGGRIS	2	2	4	B2	PENDIDIKAN GURU SEKOLAH DASAR	JUM'AT	10	K1.GD.307	Valid	T
498	Ermawati Zulikhatin Nuroh, SS., M.Pd.	Dosen Tetap	BI00329	POETRY AND DRAMA	2	2	6	A1	PENDIDIKAN BAHASA INGGRIS	KAMIS	2	K1.GE.606	Valid	T
499	Ermawati Zulikhatin Nuroh, SS., M.Pd.	Dosen Tetap	BI00329	POETRY AND DRAMA	2	2	6	A2	PENDIDIKAN BAHASA INGGRIS	RABU	2	K1.GE.608	Valid	T
500	Ermawati Zulikhatin Nuroh, SS., M.Pd.	Dosen Tetap	BI00329	POETRY AND DRAMA	2	2	6	B1	PENDIDIKAN BAHASA INGGRIS	RABU	10	K1.GE.606	Valid	T
501	Ervin Abdillah, S.Psi., MA	Dosen Tidak Tetap	PS00432	PENGUKURAN PSIKOLOGI (PENYUSUNAN SKAI	4	2	6	A3	PSIKOLOGI	JUM'AT	6	K2.GPH.304	Valid	T
502	Ervin Abdillah, S.Psi., MA	Dosen Tidak Tetap	PS00432	PENGUKURAN PSIKOLOGI (PENYUSUNAN SKAI	4	2	6	A3	PSIKOLOGI	SABTU	2	K2.GPH.304	Valid	T
503	Ervin Abdillah, S.Psi., MA	Dosen Tidak Tetap	PS00514	PSIKOLOGI LINGKUNGAN	2	2	8	A2	PSIKOLOGI	SABTU	4	K2.GPH.304	Valid	T
504	Ervin Abdillah, S.Psi., MA	Dosen Tidak Tetap	PS00332	STATISTIK PSIKOLOGI (DESKRIPTIF)	2	2	2	A2	PSIKOLOGI	JUM'AT	8	K2.GPH.402	Valid	T
505	Ervin Abdillah, S.Psi., MA	Dosen Tidak Tetap	PS00332	STATISTIK PSIKOLOGI (DESKRIPTIF)	2	2	2	A1	PSIKOLOGI	JUM'AT	3	K2.GPH.401	Valid	T
506	Ervin Abdillah, S.Psi., MA	Dosen Tidak Tetap	PS00332	STATISTIK PSIKOLOGI (DESKRIPTIF)	2	2	2	B2	PSIKOLOGI	KAMIS	14	K2.GPH.401	Valid	T
507	Ervin Abdillah, S.Psi., MA	Dosen Tidak Tetap	PS00332	STATISTIK PSIKOLOGI (DESKRIPTIF)	2	2	2	B1	PSIKOLOGI	KAMIS	11	K2.GPH.401	Valid	T
508	Ervin Abdillah, S.Psi., MA	Dosen Tidak Tetap	PS00332	STATISTIK PSIKOLOGI (DESKRIPTIF)	2	2	2	A3	PSIKOLOGI	SABTU	4	K2.GPH.304	Valid	T
509	Ervin Assova, MT	Dosen Tidak Tetap	TD00533	KODE ETIK PROFESI	2	2	8	B1	TEKNIK INDUSTRI	KAMIS	11	K2.GBC.303	Valid	T
510	Ervin Assova, MT	Dosen Tidak Tetap	TD00533	KODE ETIK PROFESI	2	2	8	B2	TEKNIK INDUSTRI	KAMIS	13	K2.GBC.302	Valid	T
511	Evi Rinata, S.ST. M.Keb	Dosen Tetap	BD00414	ASKEB PATHOLOGI 1 (KEHAMILAN)	2	3	4	A1	KEBIDANAN	SELASA	1	K4.GIK.206	Valid	T
512	Evie Destiana, S.Sn., M.Pd	Dosen Tetap	TI00201	ILMU SOSIAL DAN BUDAYA DASAR	3	3	8	A3	INFORMATIKA	KAMIS	2	K2.GTK.201	Pending	T
513	Evie Destiana, S.Sn., M.Pd	Dosen Tetap	DA00201	ILMU SOSIAL DAN BUDAYA DASAR	3	3	4	A1	TEKNOLOGI LABORATORIUM MEDIS	RABU	7	K4.GIK.303	Pending	T
514	Evie Destiana, S.Sn., M.Pd	Dosen Tetap	PU00344	PENDIDIKAN MUSIK AUD 1	2	2	4	B1	PENDIDIKAN GURU PENDIDIKAN ANAK U	SELASA	10	K1.GD.LAV	Valid	T
515	Evie Destiana, S.Sn., M.Pd	Dosen Tetap	SD00325	PENDIDIKAN SENI MUSIK	2	2	8	A1	PENDIDIKAN GURU SEKOLAH DASAR	JUM'AT	4	K1.GD.LAV	Valid	T
516	Evie Destiana, S.Sn., M.Pd	Dosen Tetap	SD00325	PENDIDIKAN SENI MUSIK	2	2	8	A2	PENDIDIKAN GURU SEKOLAH DASAR	JUM'AT	2	K1.GD.LAV	Valid	T
517	Evie Destiana, S.Sn., M.Pd	Dosen Tetap	SD00325	PENDIDIKAN SENI MUSIK	2	2	8	B1	PENDIDIKAN GURU SEKOLAH DASAR	JUM'AT	10	K1.GD.LAV	Valid	T
518	Evie Destiana, S.Sn., M.Pd	Dosen Tetap	SD00325	PENDIDIKAN SENI MUSIK	2	2	8	B2	PENDIDIKAN GURU SEKOLAH DASAR	JUM'AT	12	K1.GD.LAV	Valid	T
519	Evie Destiana, S.Sn., M.Pd	Dosen Tetap	SD00325	PENDIDIKAN SENI MUSIK	2	2	8	A3	PENDIDIKAN GURU SEKOLAH DASAR	SABTU	2	K1.GD.LAV	Valid	T
520	Evie Destiana, S.Sn., M.Pd	Dosen Tetap	SD00325	PENDIDIKAN SENI MUSIK	2	2	8	A4	PENDIDIKAN GURU SEKOLAH DASAR	SABTU	4	K1.GD.LAV	Valid	T
521	Fajar Muharram, S.Sos., M.IP.	Dosen Tetap	TI00108	PENDIDIKAN PANCASILA	2	2	2	B1	INFORMATIKA	JUM'AT	11	K2.GTK.201	Pending	T
522	Fajar Muharram, S.Sos., M.IP.	Dosen Tetap	TI00108	PENDIDIKAN PANCASILA	2	2	2	A1	INFORMATIKA	JUM'AT	7	K2.GTK.201	Valid	T
523	Fajar Muharram, S.Sos., M.IP.	Dosen Tetap	TI00108	PENDIDIKAN PANCASILA	2	2	2	A4	INFORMATIKA	KAMIS	4	K2.GTK.205	Valid	T
524	Fajar Muharram, S.Sos., M.IP.	Dosen Tetap	TI00108	PENDIDIKAN PANCASILA	2	2	2	A2	INFORMATIKA	KAMIS	2	K2.GTK.203	Valid	T
525	Fajar Muharram, S.Sos., M.IP.	Dosen Tetap	TE00110	PENDIDIKAN PANCASILA	2	2	2	B2	TEKNIK ELEKTRO	RABU	11	K2.GTK.404	Valid	T
526	Fajar Muharram, S.Sos., M.IP.	Dosen Tetap	TE00110	PENDIDIKAN PANCASILA	2	2	2	A1	TEKNIK ELEKTRO	RABU	2	K2.GTK.305	Valid	T
527	Fajar Muharram, S.Sos., M.IP.	Dosen Tetap	TE00110	PENDIDIKAN PANCASILA	2	2	2	B1	TEKNIK ELEKTRO	RABU	13	K2.GTK.305	Valid	T
528	Fajar Muharram, S.Sos., M.IP.	Dosen Tetap	TI00108	PENDIDIKAN PANCASILA	2	2	2	B3	INFORMATIKA	SELASA	13	K2.GTK.205	Pending	T
529	Fajar Muharram, S.Sos., M.IP.	Dosen Tetap	TI00108	PENDIDIKAN PANCASILA	2	2	2	B2	INFORMATIKA	SELASA	11	K2.GTK.202	Pending	T
530	Fajar Muharram, S.Sos., M.IP.	Dosen Tetap	TI00108	PENDIDIKAN PANCASILA	2	2	2	A3	INFORMATIKA	SENIN	3	K2.GTK.202	Valid	T
531	Farikh Marzuqi Ammar, Lc. MA.	Dosen Tetap	PA00371	AKIDAH AKHLAK	2	2	4	A1	PENDIDIKAN AGAMA ISLAM	SELASA	1	K1.GA.303	Valid	T
532	Farikh Marzuqi Ammar, Lc. MA.	Dosen Tetap	PG00327	BAHASA ARAB	2	2	2	B1	PENDIDIKAN GURU MI	KAMIS	14	K1.GA.208	Valid	T
533	Farikh Marzuqi Ammar, Lc. MA.	Dosen Tetap	PB00411	BALAGHAH 2	2	2	8	A1	PENDIDIKAN BAHASA ARAB	SENIN	4	K1.GA.309	Pending	T
534	Farikh Marzuqi Ammar, Lc. MA.	Dosen Tetap	PA00373	PEMBELAJARAN FIQIH	2	2	4	B1	PENDIDIKAN AGAMA ISLAM	KAMIS	10	K1.GA.303	Valid	T
535	Farikh Marzuqi Ammar, Lc. MA.	Dosen Tetap	PA00373	PEMBELAJARAN FIQIH	2	2	4	A1	PENDIDIKAN AGAMA ISLAM	KAMIS	3	K1.GA.303	Valid	T
536	Farikh Marzuqi Ammar, Lc. MA.	Dosen Tetap	PB00412	TARJAMAH 1	2	2	4	B1	PENDIDIKAN BAHASA ARAB	KAMIS	12	K1.GA.305	Valid	T

537	Feri Tirtoni, S.Pd., M.Pd	Dosen Tetap	SD00109	PENDIDIKAN KEWARGANEGARAAN	2	2	2	A4	PENDIDIKAN GURU SEKOLAH DASAR	RABU	4	K1.GD.205	Valid	T
538	Feri Tirtoni, S.Pd., M.Pd	Dosen Tetap	SD00109	PENDIDIKAN KEWARGANEGARAAN	2	2	2	A2	PENDIDIKAN GURU SEKOLAH DASAR	RABU	2	K1.GD.202	Valid	T
539	Feri Tirtoni, S.Pd., M.Pd	Dosen Tetap	IP00109	PENDIDIKAN KEWARGANEGARAAN	2	2	2	A1	PENDIDIKAN ILMU PENGETAHUAN ALAM	SENIN	4	K1.GD.206	Valid	Y
540	Feri Tirtoni, S.Pd., M.Pd	Dosen Tetap	SD00109	PENDIDIKAN KEWARGANEGARAAN	2	2	2	B1	PENDIDIKAN GURU SEKOLAH DASAR	SENIN	12	K1.GD.202	Valid	T
541	Feri Tirtoni, S.Pd., M.Pd	Dosen Tetap	PK00109	PENDIDIKAN KEWARGANEGARAAN	2	2	4	A1	PENDIDIKAN TEKNOLOGI INFORMASI	SENIN	4	K1.GD.206	Valid	T
542	Feri Tirtoni, S.Pd., M.Pd	Dosen Tetap	SD00411	PENDIDIKAN P KN S D KELAS TINGGI	2	2	4	A1	PENDIDIKAN GURU SEKOLAH DASAR	SENIN	2	K1.GD.307	Valid	T
543	Feri Tirtoni, S.Pd., M.Pd	Dosen Tetap	SD00108	PENDIDIKAN PANCASILA	2	2	2	A1	PENDIDIKAN GURU SEKOLAH DASAR	JUM'AT	2	K1.GD.LABPGSD	Valid	T
544	Feri Tirtoni, S.Pd., M.Pd	Dosen Tetap	SD00108	PENDIDIKAN PANCASILA	2	2	2	A2	PENDIDIKAN GURU SEKOLAH DASAR	JUM'AT	4	K1.GD.202	Valid	T
545	Feri Tirtoni, S.Pd., M.Pd	Dosen Tetap	PK00108	PENDIDIKAN PANCASILA	2	2	2	A1	PENDIDIKAN TEKNOLOGI INFORMASI	KAMIS	5	K1.GD.301	Valid	T
546	Feri Tirtoni, S.Pd., M.Pd	Dosen Tetap	SD00108	PENDIDIKAN PANCASILA	2	2	2	A4	PENDIDIKAN GURU SEKOLAH DASAR	KAMIS	2	K1.GD.205	Valid	T
547	Feri Tirtoni, S.Pd., M.Pd	Dosen Tetap	SD00108	PENDIDIKAN PANCASILA	2	2	2	A3	PENDIDIKAN GURU SEKOLAH DASAR	SELASA	2	K1.GD.204	Valid	T
548	Ferry Adhi Dharma, S.I.Kom., M.I.Kom	Dosen Tidak Tetap	IK00451	KOMUNIKASI LINTAS BUDAYA	2	2	6	A1	ILMU KOMUNIKASI	KAMIS	2	K1.GF.305	Valid	T
549	Ferry Adhi Dharma, S.I.Kom., M.I.Kom	Dosen Tidak Tetap	IK00451	KOMUNIKASI LINTAS BUDAYA	2	2	6	B1	ILMU KOMUNIKASI	KAMIS	14	K1.GF.305	Valid	T
550	Ferry Adhi Dharma, S.I.Kom., M.I.Kom	Dosen Tidak Tetap	IK00451	KOMUNIKASI LINTAS BUDAYA	2	2	6	A2	ILMU KOMUNIKASI	KAMIS	4	K1.GA.311	Valid	T
551	Ferry Adhi Dharma, S.I.Kom., M.I.Kom	Dosen Tidak Tetap	IK00312	KOMUNIKASI ORGANISASI	2	2	4	B1	ILMU KOMUNIKASI	JUM'AT	13	K1.GF.303	Valid	T
552	Ferry Adhi Dharma, S.I.Kom., M.I.Kom	Dosen Tidak Tetap	IK00312	KOMUNIKASI ORGANISASI	2	2	4	A2	ILMU KOMUNIKASI	SENIN	7	K1.GF.303	Valid	T
553	Ferry Adhi Dharma, S.I.Kom., M.I.Kom	Dosen Tidak Tetap	IK00312	KOMUNIKASI ORGANISASI	2	2	4	A1	ILMU KOMUNIKASI	SENIN	2	K1.GF.301	Valid	T
554	Ferry Adhi Dharma, S.I.Kom., M.I.Kom	Dosen Tidak Tetap	IK00435	KOMUNIKASI POLITIK	2	2	8	B1	ILMU KOMUNIKASI	RABU	11	K1.GA.302	Valid	T
555	Fika Megawati, S.Pd., M.Pd	Dosen Tetap	BI00349	INTERMEDIATE ENGLISH STRUCTURE	2	2	2	B1	PENDIDIKAN BAHASA INGGRIS	KAMIS	10	K1.GD.302	Valid	T
556	Fika Megawati, S.Pd., M.Pd	Dosen Tetap	BI00349	INTERMEDIATE ENGLISH STRUCTURE	2	2	2	A1	PENDIDIKAN BAHASA INGGRIS	KAMIS	2	K1.GD.302	Valid	T
557	Fika Megawati, S.Pd., M.Pd	Dosen Tetap	BI00403	MICRO TEACHING	2	2	6	B1	PENDIDIKAN BAHASA INGGRIS	JUM'AT	12	K1.GE.606	Pending	T
558	Fika Megawati, S.Pd., M.Pd	Dosen Tetap	BI00403	MICRO TEACHING	2	2	6	A1	PENDIDIKAN BAHASA INGGRIS	JUM'AT	2	K1.GE.606	Pending	T
559	Fika Megawati, S.Pd., M.Pd	Dosen Tetap	BI00421	TEFL	2	2	4	B1	PENDIDIKAN BAHASA INGGRIS	JUM'AT	10	K1.GD.207	Valid	T
560	Fika Megawati, S.Pd., M.Pd	Dosen Tetap	BI00421	TEFL	2	2	4	A1	PENDIDIKAN BAHASA INGGRIS	KAMIS	4	K1.GD.207	Valid	T
561	Finna Rahma Hijria, M.Pd	Dosen Tidak Tetap	SD00419	KOMPUTER DALAM PEMBELAJARAN	2	2	6	A4	PENDIDIKAN GURU SEKOLAH DASAR	KAMIS	2	K1.GE.506	Valid	T
562	Finna Rahma Hijria, M.Pd	Dosen Tidak Tetap	SD00419	KOMPUTER DALAM PEMBELAJARAN	2	2	6	B2	PENDIDIKAN GURU SEKOLAH DASAR	KAMIS	10	K1.GD.305	Valid	T
563	Finna Rahma Hijria, M.Pd	Dosen Tidak Tetap	SD00419	KOMPUTER DALAM PEMBELAJARAN	2	2	6	B1	PENDIDIKAN GURU SEKOLAH DASAR	KAMIS	12	K1.GD.304	Valid	T
564	Finna Rahma Hijria, M.Pd	Dosen Tidak Tetap	SD00419	KOMPUTER DALAM PEMBELAJARAN	2	2	6	A3	PENDIDIKAN GURU SEKOLAH DASAR	KAMIS	4	K1.GE.508	Valid	T
565	Firdaus Su'udiah, M.Pd	Dosen Tetap	SD00314	LAND.MANAJEMEN PENDIDIKAN	2	2	2	A4	PENDIDIKAN GURU SEKOLAH DASAR	KAMIS	6	K1.GD.205	Valid	T
566	Firdaus Su'udiah, M.Pd	Dosen Tetap	SD00314	LAND.MANAJEMEN PENDIDIKAN	2	2	2	A2	PENDIDIKAN GURU SEKOLAH DASAR	SELASA	4	K1.GD.202	Valid	T
567	Firdaus Su'udiah, M.Pd	Dosen Tetap	SD00501	MICROTEACHING	2	2	6	A1	PENDIDIKAN GURU SEKOLAH DASAR	KAMIS	2	K1.GD.305	Valid	T
568	Firdaus Su'udiah, M.Pd	Dosen Tetap	SD00501	MICROTEACHING	2	2	6	B1	PENDIDIKAN GURU SEKOLAH DASAR	SENIN	12	K1.GD.304	Valid	T
569	Firdaus Su'udiah, M.Pd	Dosen Tetap	SD00501	MICROTEACHING	2	2	6	B2	PENDIDIKAN GURU SEKOLAH DASAR	SENIN	10	K1.GD.305	Valid	T
570	Firdaus Su'udiah, M.Pd	Dosen Tetap	SD00402	PENDIDIKAN BAHASA DAN SASTRA S D KELAS	2	2	4	A2	PENDIDIKAN GURU SEKOLAH DASAR	SENIN	2	K1.GD.306	Valid	T
571	Firdaus Su'udiah, M.Pd	Dosen Tetap	SD00402	PENDIDIKAN BAHASA DAN SASTRA S D KELAS	2	2	4	A1	PENDIDIKAN GURU SEKOLAH DASAR	SENIN	4	K1.GD.307	Valid	T
572	Firdaus Su'udiah, M.Pd	Dosen Tetap	SD00411	PENDIDIKAN P KN S D KELAS TINGGI	2	2	4	B1	PENDIDIKAN GURU SEKOLAH DASAR	KAMIS	12	K1.GD.306	Valid	T
573	Firdaus Su'udiah, M.Pd	Dosen Tetap	SD00411	PENDIDIKAN P KN S D KELAS TINGGI	2	2	4	B2	PENDIDIKAN GURU SEKOLAH DASAR	KAMIS	10	K1.GD.307	Valid	T
574	Fitri Nur Latifah, SE., M.E.Sy	Dosen Tetap	BS00322	ANALISA LAPORAN KEUANGAN	2	2	4	A2	PERBANKAN SYARIAH	SABTU	1	K1.GA.310	Pending	T
575	Fitri Nur Latifah, SE., M.E.Sy	Dosen Tetap	BS00322	ANALISA LAPORAN KEUANGAN	2	2	6	A1	PERBANKAN SYARIAH	SENIN	2	K1.GA.310	Valid	T
576	Fitri Nur Latifah, SE., M.E.Sy	Dosen Tetap	BS00202	ILMU KEALAMAN DASAR	3	3	2	A1	PERBANKAN SYARIAH	SENIN	4	K1.GA.308	Pending	T
577	Fitri Nur Latifah, SE., M.E.Sy	Dosen Tetap	BS00346	MANAJEMEN SUMBER DAYA INSANI	3	3	4	A1	PERBANKAN SYARIAH	SELASA	3	K1.GA.311	Valid	T
578	Fitria Eka Wulandari, S.Si., M.Pd.	Dosen Tetap	IP00412	BIOTEKNOLOGI	3	3	6	B1	PENDIDIKAN ILMU PENGETAHUAN ALAM	RABU	9	K1.GD.202A	Valid	T
579	Fitria Eka Wulandari, S.Si., M.Pd.	Dosen Tetap	IP00317	GENETIKA	2	2	6	A1	PENDIDIKAN ILMU PENGETAHUAN ALAM	SELASA	7	K1.GD.202A	Valid	T
580	Fitria Eka Wulandari, S.Si., M.Pd.	Dosen Tetap	IP00414	KEHIDUPAN TINGKAT SEL	3	3	4	A1	PENDIDIKAN ILMU PENGETAHUAN ALAM	SELASA	4	K1.GD.203	Valid	T
581	Fitria Eka Wulandari, S.Si., M.Pd.	Dosen Tetap	SD00305	KONSEP DASAR I P A	3	3	2	A2	PENDIDIKAN GURU SEKOLAH DASAR	KAMIS	5	K1.GD.202	Valid	T
582	Fitria Eka Wulandari, S.Si., M.Pd.	Dosen Tetap	IP00311	MAKHLUK HIDUP DAN KEHIDUPAN	3	3	2	A1	PENDIDIKAN ILMU PENGETAHUAN ALAM	RABU	4	K1.GD.LABBK	Pending	T
583	Fitria Nur Hasanah, M.Pd	Dosen Tetap	PK00308	BASIS DATA	2	2	2	A1	PENDIDIKAN TEKNOLOGI INFORMASI	RABU	4	K1.GE.LABPRG	Valid	T
584	Fitria Nur Hasanah, M.Pd	Dosen Tetap	PK00340	JARINGAN KOMPUTER DAN KOMUNIKASI DAT	2	2	4	A1	PENDIDIKAN TEKNOLOGI INFORMASI	JUM'AT	3	K1.GE.LABJAR	Pending	T
585	Fitria Nur Hasanah, M.Pd	Dosen Tetap	PK00419	METODOLOGI PENELITIAN PENDIDIKAN	2	2	6	B1	PENDIDIKAN TEKNOLOGI INFORMASI	RABU	12	K1.GD.303	Valid	T
586	Fitria Nur Hasanah, M.Pd	Dosen Tetap	PK00406	PEMBELAJARAN MIKRO	2	2	6	B1	PENDIDIKAN TEKNOLOGI INFORMASI	SELASA	12	K1.GD.303	Valid	T
587	Fitria Nur Hasanah, M.Pd	Dosen Tetap	PK00431	PERENCANAAN PEMBELAJARAN	2	2	4	A1	PENDIDIKAN TEKNOLOGI INFORMASI	SELASA	2	K1.GD.303	Valid	T
588	Fitria Nur Hasanah, M.Pd	Dosen Tetap	PK00410	PRAKTIK BASIS DATA	1	1	2	A1	PENDIDIKAN TEKNOLOGI INFORMASI	RABU	6	K1.GE.LABPRG	Valid	T
589	Fitria Nur Hasanah, M.Pd	Dosen Tetap	PK00416	PRAKTIKUM JARINGAN KOMPUTER	1	1	4	A1	PENDIDIKAN TEKNOLOGI INFORMASI	JUM'AT	5	K1.GE.LABJAR	Pending	T
590	Fitria Wulandari, S.Pd., M.Pd.	Dosen Tetap	SD00314	LAND.MANAJEMEN PENDIDIKAN	2	2	2	B1	PENDIDIKAN GURU SEKOLAH DASAR	JUM'AT	10	K1.GD.202	Valid	T

591	Fitria Wulandari, S.Pd., M.Pd.	Dosen Tetap	SD00501	MICROTEACHING	2	2	6	A4	PENDIDIKAN GURU SEKOLAH DASAR	SELASA	4	K1.GE.506	Valid	T
592	Fitria Wulandari, S.Pd., M.Pd.	Dosen Tetap	SD00413	PEMBELAJARAN TERPADU	2	2	4	A1	PENDIDIKAN GURU SEKOLAH DASAR	JUM'AT	4	K1.GD.307	Valid	T
593	Fitria Wulandari, S.Pd., M.Pd.	Dosen Tetap	SD00410	PENDIDIKAN I P A S D KELAS TINGGI	2	2	4	B2	PENDIDIKAN GURU SEKOLAH DASAR	RABU	10	K1.GD.307	Valid	T
594	Fitria Wulandari, S.Pd., M.Pd.	Dosen Tetap	SD00410	PENDIDIKAN I P A S D KELAS TINGGI	2	2	4	B1	PENDIDIKAN GURU SEKOLAH DASAR	SENIN	10	K1.GD.306	Valid	T
595	Fitria Wulandari, S.Pd., M.Pd.	Dosen Tetap	SD00410	PENDIDIKAN I P A S D KELAS TINGGI	2	2	4	A2	PENDIDIKAN GURU SEKOLAH DASAR	SENIN	4	K1.GD.306	Valid	T
596	Fityan Izza Noor Abidin, SE., MSA.	Dosen Tetap	AK00515	AKUNTANSI KOMPUTER 2	3	3	4	B2	AKUNTANSI	KAMIS	11	K1.GE.LABAK	Valid	T
597	Fityan Izza Noor Abidin, SE., MSA.	Dosen Tetap	AK00515	AKUNTANSI KOMPUTER 2	3	3	4	A1	AKUNTANSI	RABU	2	K1.GE.LABAK	Valid	T
598	Fityan Izza Noor Abidin, SE., MSA.	Dosen Tetap	AK00515	AKUNTANSI KOMPUTER 2	3	3	4	B3	AKUNTANSI	RABU	11	K1.GE.LABAK	Valid	T
599	Fityan Izza Noor Abidin, SE., MSA.	Dosen Tetap	AK00515	AKUNTANSI KOMPUTER 2	3	3	4	A2	AKUNTANSI	RABU	5	K1.GE.LABAK	Valid	T
600	Fityan Izza Noor Abidin, SE., MSA.	Dosen Tetap	AK00515	AKUNTANSI KOMPUTER 2	3	3	4	A3	AKUNTANSI	SELASA	2	K1.GE.LABAK	Valid	T
601	Fityan Izza Noor Abidin, SE., MSA.	Dosen Tetap	AK00515	AKUNTANSI KOMPUTER 2	3	3	4	B1	AKUNTANSI	SELASA	11	K1.GE.LABAK	Valid	T
602	Galuh Ratmana Hanum, S.Si., M.Si.	Dosen Tetap	TLM0309	BIOKIMIA 2	3	5	2	A1	TEKNOLOGI LABORATORIUM MEDIS	JUM'AT	2	K4.GIK.k4gik307	Valid	T
603	Galuh Ratmana Hanum, S.Si., M.Si.	Dosen Tetap	DA00431	KIMIA AMAMI 1	1	1	4	A1	TEKNOLOGI LABORATORIUM MEDIS	SELASA	2	K4.GIK.303	Valid	T
604	Galuh Ratmana Hanum, S.Si., M.Si.	Dosen Tetap	DA00432	PRAKTIKUM KIMIA AMAMI 1	2	4	4	A1	TEKNOLOGI LABORATORIUM MEDIS	SELASA	3	K4.GIK.LABKT	Valid	T
605	Ghozali Rusyid Affandi, S.Psi., MA.	Dosen Tetap	PS00432	PENGUKURAN PSIKOLOGI (PENYUSUNAN SKAI	4	2	6	A2	PSIKOLOGI	JUM'AT	2	K2.GPH.302	Pending	T
606	Ghozali Rusyid Affandi, S.Psi., MA.	Dosen Tetap	PS00432	PENGUKURAN PSIKOLOGI (PENYUSUNAN SKAI	4	2	6	B2	PSIKOLOGI	KAMIS	13	K2.GPH.302	Pending	T
607	Ghozali Rusyid Affandi, S.Psi., MA.	Dosen Tetap	PS00432	PENGUKURAN PSIKOLOGI (PENYUSUNAN SKAI	4	2	6	B1	PSIKOLOGI	KAMIS	11	K2.GPH.301	Valid	T
608	Ghozali Rusyid Affandi, S.Psi., MA.	Dosen Tetap	PS00432	PENGUKURAN PSIKOLOGI (PENYUSUNAN SKAI	4	2	6	B1	PSIKOLOGI	RABU	11	K2.GPH.301	Pending	T
609	Ghozali Rusyid Affandi, S.Psi., MA.	Dosen Tetap	PS00432	PENGUKURAN PSIKOLOGI (PENYUSUNAN SKAI	4	2	6	B2	PSIKOLOGI	SELASA	13	K2.GPH.302	Pending	T
610	Ghozali Rusyid Affandi, S.Psi., MA.	Dosen Tetap	PS00432	PENGUKURAN PSIKOLOGI (PENYUSUNAN SKAI	4	2	6	A2	PSIKOLOGI	SELASA	2	K2.GPH.302	Valid	T
611	Ghozali Rusyid Affandi, S.Psi., MA.	Dosen Tetap	PS00321	PSIKOLOGI DALAM PERSPEKTIF ISLAM	2	2	4	A2	PSIKOLOGI	JUM'AT	4	K2.GPH.406	Pending	T
612	Ghozali Rusyid Affandi, S.Psi., MA.	Dosen Tetap	PS00321	PSIKOLOGI DALAM PERSPEKTIF ISLAM	2	2	4	A1	PSIKOLOGI	KAMIS	2	K2.GPH.403	Pending	T
613	Hadi Ismanto, Drs, M.Si	Dosen Tidak Tetap	IK00326	LOGIKA DASAR	2	2	2	B1	ILMU KOMUNIKASI	SABTU	11	K1.GF.301	Valid	T
614	Hadi Ismanto, Drs, M.Si	Dosen Tidak Tetap	IK00326	LOGIKA DASAR	2	2	2	A2	ILMU KOMUNIKASI	SABTU	4	K1.GF.302	Valid	T
615	Hadi Ismanto, Drs, M.Si	Dosen Tidak Tetap	IK00326	LOGIKA DASAR	2	2	2	A1	ILMU KOMUNIKASI	SABTU	2	K1.GF.301	Valid	T
616	Hadih Fitriyah, SE. M.Si.	Dosen DPK	AK00408	AKUNTANSI BIAYA 2	2	2	4	B2	AKUNTANSI	SELASA	13	K1.GE.507	Pending	T
617	Hadih Fitriyah, SE. M.Si.	Dosen DPK	AK00408	AKUNTANSI BIAYA 2	2	2	4	A3	AKUNTANSI	SENIN	5	K1.GE.512	Valid	T
618	Hadih Fitriyah, SE. M.Si.	Dosen DPK	AK00415	METODOLOGI PENELITIAN	3	3	6	A1	AKUNTANSI	SABTU	2	K1.GE.401	Valid	T
619	Hadih Fitriyah, SE. M.Si.	Dosen DPK	AK00415	METODOLOGI PENELITIAN	3	3	6	B1	AKUNTANSI	SELASA	11	K1.GE.401	Valid	T
620	Hana Catur Wahyuni, ST., MT.	Dosen Tetap	TD00522	MANAJEMEN TEKNOLOGI	2	2	6	B1	TEKNIK INDUSTRI	JUM'AT	13	K2.GTK.307	Valid	T
621	Hana Catur Wahyuni, ST., MT.	Dosen Tetap	TD00522	MANAJEMEN TEKNOLOGI	2	2	6	B2	TEKNIK INDUSTRI	JUM'AT	11	K2.GTK.304	Valid	T
622	Hana Catur Wahyuni, ST., MT.	Dosen Tetap	TD00522	MANAJEMEN TEKNOLOGI	2	2	6	A1	TEKNIK INDUSTRI	RABU	2	K2.GTK.304	Pending	T
623	Hana Catur Wahyuni, ST., MT.	Dosen Tetap	TD00514	METODOLOGI PENELITIAN	2	2	6	A1	TEKNIK INDUSTRI	KAMIS	4	K2.GTK.304	Valid	T
624	Hana Catur Wahyuni, ST., MT.	Dosen Tetap	TD00514	METODOLOGI PENELITIAN	2	2	6	B1	TEKNIK INDUSTRI	KAMIS	11	K2.GBC.301	Valid	T
625	Hana Catur Wahyuni, ST., MT.	Dosen Tetap	TD00514	METODOLOGI PENELITIAN	2	2	6	B2	TEKNIK INDUSTRI	KAMIS	13	K2.GBC.201	Valid	T
626	Hanik Machfudloh, SST, M.Kes	Dosen Tetap	BD00308	GIZI DALAM KESEHATAN REPRODUKSI	2	3	4	A1	KEBIDANAN	KAMIS	1	K4.GIK.206	Valid	T
627	Hanik Machfudloh, SST, M.Kes	Dosen Tetap	BD00307	ILMU KESEHATAN ANAK	2	2	2	A1	KEBIDANAN	SELASA	7	K4.GIK.205	Valid	T
628	Hasan Ubaidillah, SE. MM	Dosen Tetap	MJ00440	BUDAYA ORGANISASI	2	2	6	B1S	MANAJEMEN	RABU	14	K1.GE.501	Valid	T
629	Hasan Ubaidillah, SE. MM	Dosen Tetap	MJ00440	BUDAYA ORGANISASI	2	2	6	B2S	MANAJEMEN	SELASA	14	K1.GE.502	Valid	T
630	Hasan Ubaidillah, SE. MM	Dosen Tetap	MJ00440	BUDAYA ORGANISASI	2	2	6	A2S	MANAJEMEN	SENIN	5	K1.GE.502	Valid	T
631	Hasan Ubaidillah, SE. MM	Dosen Tetap	MJ00440	BUDAYA ORGANISASI	2	2	6	A1S	MANAJEMEN	SENIN	2	K1.GE.501	Valid	T
632	Hendra Sukmana, S.A.P., M.KP.	Dosen Tidak Tetap	AN00407	ADMINISTRASI AGRARIA	2	2	6	A2	ADMINISTRASI PUBLIK	RABU	3	K1.GF.404	Valid	T
633	Hendra Sukmana, S.A.P., M.KP.	Dosen Tidak Tetap	AN00407	ADMINISTRASI AGRARIA	2	2	6	A1	ADMINISTRASI PUBLIK	SELASA	4	K1.GF.401	Valid	T
634	Hendra Sukmana, S.A.P., M.KP.	Dosen Tidak Tetap	AN00407	ADMINISTRASI AGRARIA	2	2	6	B1	ADMINISTRASI PUBLIK	SENIN	13	K1.GF.401	Valid	T
635	Hendra Sukmana, S.A.P., M.KP.	Dosen Tidak Tetap	AN00405	AKUNTANSI SEKTOR PUBLIK	2	2	4	A2	ADMINISTRASI PUBLIK	SELASA	6	K1.GF.402	Valid	T
636	Hendra Sukmana, S.A.P., M.KP.	Dosen Tidak Tetap	AN00405	AKUNTANSI SEKTOR PUBLIK	2	2	4	A1	ADMINISTRASI PUBLIK	SELASA	2	K1.GF.401	Valid	T
637	Hendra Sukmana, S.A.P., M.KP.	Dosen Tidak Tetap	AN00402	STATISTIK 2	2	2	4	A2	ADMINISTRASI PUBLIK	KAMIS	4	K1.GF.402	Valid	T
638	Hendra Sukmana, S.A.P., M.KP.	Dosen Tidak Tetap	AN00402	STATISTIK 2	2	2	4	A1	ADMINISTRASI PUBLIK	KAMIS	2	K1.GF.401	Valid	T
639	Hendra Sukmana, S.A.P., M.KP.	Dosen Tidak Tetap	AN00402	STATISTIK 2	2	2	4	B1	ADMINISTRASI PUBLIK	KAMIS	11	K1.GF.401	Valid	T
640	Hendra Sukmana, S.A.P., M.KP.	Dosen Tidak Tetap	AN00402	STATISTIK 2	2	2	4	B2	ADMINISTRASI PUBLIK	KAMIS	13	K1.GF.402	Valid	T
641	Heri Widodo, SE., M.Si., Ak., CA	Dosen DPK	AK00404	AKUNTANSI KEUANGAN MENENGAH 2	3	3	4	A1	AKUNTANSI	KAMIS	2	K1.GE.507	Pending	T
642	Heri Widodo, SE., M.Si., Ak., CA	Dosen DPK	AK00404	AKUNTANSI KEUANGAN MENENGAH 2	3	3	4	B1	AKUNTANSI	SENIN	13	K1.GE.505	Valid	T
643	Herlinda Maya Kumala Sari, SE., MM	Dosen Tetap	MJ00404	MANAJEMEN KEUANGAN 2	3	3	4	B1	MANAJEMEN	SELASA	11	K1.GE.601	Valid	T
644	Herlinda Maya Kumala Sari, SE., MM	Dosen Tetap	MJ00404	MANAJEMEN KEUANGAN 2	3	3	4	A4	MANAJEMEN	SENIN	5	K1.GE.604	Valid	T

645	Herlinda Maya Kumala Sari, SE., MM	Dosen Tetap	MJ00404	MANAJEMEN KEUANGAN 2	3	3	4	A3	MANAJEMEN	SENIN	2	K1.GE.603	Valid	T
646	Herlinda Maya Kumala Sari, SE., MM	Dosen Tetap	MJ00417	PERPAJAKAN	3	3	6	B1P	MANAJEMEN	JUM'AT	11	K1.GE.504	Valid	T
647	Herlinda Maya Kumala Sari, SE., MM	Dosen Tetap	MJ00417	PERPAJAKAN	3	3	6	A1P	MANAJEMEN	SELASA	2	K1.GE.504	Valid	T
648	Herlinda Maya Kumala Sari, SE., MM	Dosen Tetap	MJ00419	TEORI PORTOFOLIO DAN ANALISIS INVESTASI	3	3	6	B1K	MANAJEMEN	KAMIS	11	K1.GE.503	Valid	T
649	Herlinda Maya Kumala Sari, SE., MM	Dosen Tetap	MJ00419	TEORI PORTOFOLIO DAN ANALISIS INVESTASI	3	3	6	A1K	MANAJEMEN	RABU	5	K1.GE.503	Valid	T
650	Herman Ernandi, SE. MM.	Dosen Tetap	MJ00406	AKUNTANSI MANAJEMEN	3	3	4	A3	MANAJEMEN	RABU	4	K1.GE.603	Valid	T
651	Herman Ernandi, SE. MM.	Dosen Tetap	AK00311	AKUNTANSI PERPAJAKAN	3	3	6	A3	AKUNTANSI	KAMIS	2	K1.GE.403	Valid	T
652	Herman Ernandi, SE. MM.	Dosen Tetap	AK00311	AKUNTANSI PERPAJAKAN	3	3	6	A2	AKUNTANSI	SABTU	2	K1.GE.402	Valid	T
653	Herman Ernandi, SE. MM.	Dosen Tetap	AK00311	AKUNTANSI PERPAJAKAN	3	3	6	A1	AKUNTANSI	SABTU	5	K1.GE.401	Valid	T
654	Herman Ernandi, SE. MM.	Dosen Tetap	AK00309	PERPAJAKAN	3	3	4	B1	AKUNTANSI	JUM'AT	11	K1.GE.505	Valid	T
655	Herman Ernandi, SE. MM.	Dosen Tetap	AK00309	PERPAJAKAN	3	3	4	B2	AKUNTANSI	SELASA	11	K1.GE.507	Valid	T
656	Hindarto, S.Kom., MT., Dr.	Dosen DPK	TD00322	ALGORITMA DAN PEMROGRAMAN	3	3	2	A2	TEKNIK INDUSTRI	JUM'AT	2	K2.GTK.402	Pending	T
657	Hindarto, S.Kom., MT., Dr.	Dosen DPK	TD00322	ALGORITMA DAN PEMROGRAMAN	3	3	2	B1	TEKNIK INDUSTRI	KAMIS	10	K2.GTK.401	Valid	T
658	Hindarto, S.Kom., MT., Dr.	Dosen DPK	TI00307	ALGORITMA DAN STRUK DATA	3	3	2	A4	INFORMATIKA	SELASA	2	K2.GTK.205	Valid	T
659	Hindarto, S.Kom., MT., Dr.	Dosen DPK	TI00417	KECERDASAN BUATAN	3	3	6	B1	INFORMATIKA	RABU	13	K2.GTK.107	Valid	T
660	Hindarto, S.Kom., MT., Dr.	Dosen DPK	TI00417	KECERDASAN BUATAN	3	3	6	A2	INFORMATIKA	SENIN	6	K2.GTK.104	Valid	T
661	Hindarto, S.Kom., MT., Dr.	Dosen DPK	TI00402	PRAKTIKUM ALGORITMA DAN STRUKTUR DAT	1	1	2	A4	INFORMATIKA	SABTU	1	K2.GTK.205	Valid	T
662	Hindarto, S.Kom., MT., Dr.	Dosen DPK	TI00403	PRAKTIKUM SISTEM DIGITAL	1	1	2	B3	INFORMATIKA	SABTU	17	K2.GTK.205	Valid	T
663	Hindarto, S.Kom., MT., Dr.	Dosen DPK	TI00403	PRAKTIKUM SISTEM DIGITAL	1	1	2	B1	INFORMATIKA	SABTU	15	K2.GTK.201	Valid	T
664	Hindarto, S.Kom., MT., Dr.	Dosen DPK	TI00403	PRAKTIKUM SISTEM DIGITAL	1	1	2	B2	INFORMATIKA	SABTU	14	K2.GTK.202	Valid	T
665	Hindarto, S.Kom., MT., Dr.	Dosen DPK	TE00412	SISTEM DIGITAL 2	2	2	2	B2	TEKNIK ELEKTRO	JUM'AT	11	K2.GTK.404	Valid	T
666	Hindarto, S.Kom., MT., Dr.	Dosen DPK	TE00412	SISTEM DIGITAL 2	2	2	2	B1	TEKNIK ELEKTRO	SELASA	11	K2.GTK.305	Valid	T
667	Hindarto, S.Kom., MT., Dr.	Dosen DPK	TE00412	SISTEM DIGITAL 2	2	2	2	A1	TEKNIK ELEKTRO	SENIN	4	K2.GTK.305	Valid	T
668	Hindarto, S.Kom., MT., Dr.	Dosen DPK	TI00602	SISTEM PAKAR	3	3	6	A3	INFORMATIKA	KAMIS	5	K2.GTK.104	Pending	T
669	Ida Agustini Saidi, Ir. MP.	Dosen DPK	TP00443	BAHAN TAMBAHAN & KEAMANAN PANGAN	2	2	6	B1	TEKNOLOGI HASIL PERTANIAN	SENIN	13	K2.GPE.309	Valid	T
670	Ida Agustini Saidi, Ir. MP.	Dosen DPK	TP00404	FISIOLOGI DAN TEKNOLOGI PASCA PANEN	2	2	4	A1	TEKNOLOGI HASIL PERTANIAN	RABU	2	K2.GPE.309	Valid	T
671	Ida Agustini Saidi, Ir. MP.	Dosen DPK	TP00404	FISIOLOGI DAN TEKNOLOGI PASCA PANEN	2	2	4	B1	TEKNOLOGI HASIL PERTANIAN	SENIN	11	K2.GPE.307	Valid	T
672	Ida Agustini Saidi, Ir. MP.	Dosen DPK	TP00405	PENGETAHUAN BAHAN	3	3	4	B1	TEKNOLOGI HASIL PERTANIAN	KAMIS	11	K2.GPE.307	Valid	T
673	Ida Agustini Saidi, Ir. MP.	Dosen DPK	TP00405	PENGETAHUAN BAHAN	3	3	4	A1	TEKNOLOGI HASIL PERTANIAN	RABU	4	K2.GPE.309	Valid	T
674	Ida Agustini Saidi, Ir. MP.	Dosen DPK	TP00442	TEKNOLOGI PENGOLAHAN HASIL TANAMAN P	2	2	6	B1	TEKNOLOGI HASIL PERTANIAN	KAMIS	14	K2.GPE.309	Valid	T
675	Ida Rindaningsih, S.Pd., M.Pd.	Dosen Tetap	PG00451	EVALUASI PEMBELAJARAN	3	3	6	A1	PENDIDIKAN GURU MI	RABU	3	K1.GA.307	Valid	T
676	Ida Rindaningsih, S.Pd., M.Pd.	Dosen Tetap	PG00443	KONSEP DASAR IPS MI	2	2	2	A1	PENDIDIKAN GURU MI	RABU	1	K1.GA.302	Valid	T
677	Ida Rindaningsih, S.Pd., M.Pd.	Dosen Tetap	IP00305	MANAJEMEN PENDIDIKAN	2	2	2	A1	PENDIDIKAN ILMU PENGETAHUAN ALAM	SELASA	2	K1.GD.202A	Valid	Y
678	Ida Rindaningsih, S.Pd., M.Pd.	Dosen Tetap	PK00401	MANAJEMEN PENDIDIKAN	2	2	2	A1	PENDIDIKAN TEKNOLOGI INFORMASI	SELASA	2	K1.GD.202A	Valid	T
679	Ida Rindaningsih, S.Pd., M.Pd.	Dosen Tetap	PG00425	PEMBELAJARAN I P S	2	2	4	B1	PENDIDIKAN GURU MI	SELASA	14	K1.GA.308	Valid	T
680	Ida Rindaningsih, S.Pd., M.Pd.	Dosen Tetap	PG00425	PEMBELAJARAN I P S	2	2	4	A1	PENDIDIKAN GURU MI	SENIN	5	K1.GA.208	Valid	T
681	Ida Rindaningsih, S.Pd., M.Pd.	Dosen Tetap	PG00316	PEMBELAJARAN TEMATIK	3	3	6	A1	PENDIDIKAN GURU MI	SELASA	4	K1.GA.307	Valid	T
682	Ida Rindaningsih, S.Pd., M.Pd.	Dosen Tetap	PG00337	PROFESI KEGURUAN	3	3	6	A1	PENDIDIKAN GURU MI	KAMIS	1	K1.GA.307	Valid	T
683	Iftah Zuraida, SE, MM	Dosen Tidak Tetap	MJ00503	TEORI PENGAMBILAN KEPUTUSAN	3	3	4	B3	MANAJEMEN	JUM'AT	11	K1.GE.603	Valid	T
684	Iftah Zuraida, SE, MM	Dosen Tidak Tetap	MJ00503	TEORI PENGAMBILAN KEPUTUSAN	3	3	4	B4	MANAJEMEN	KAMIS	11	K1.GE.604	Valid	T
685	Iftah Zuraida, SE, MM	Dosen Tidak Tetap	MJ00503	TEORI PENGAMBILAN KEPUTUSAN	3	3	4	B1	MANAJEMEN	RABU	11	K1.GE.601	Valid	T
686	Iftah Zuraida, SE, MM	Dosen Tidak Tetap	MJ00503	TEORI PENGAMBILAN KEPUTUSAN	3	3	4	B2	MANAJEMEN	SENIN	11	K1.GE.602	Valid	T
687	Ika Ratna Indra Astutik, S.Kom., MT	Dosen Tetap	TI00321	ANALISA DESAIN SISTEM INFORMASI	3	3	6	A2	INFORMATIKA	SELASA	5	K2.GTK.104	Valid	T
688	Ika Ratna Indra Astutik, S.Kom., MT	Dosen Tetap	TI00312	BASIS DATA 1	3	3	2	A3	INFORMATIKA	JUM'AT	2	K2.GTK.202	Valid	T
689	Ika Ratna Indra Astutik, S.Kom., MT	Dosen Tetap	TI00312	BASIS DATA 1	3	3	2	A2	INFORMATIKA	SELASA	2	K2.GTK.203	Valid	T
690	Ika Ratna Indra Astutik, S.Kom., MT	Dosen Tetap	TI00406	PRAKTIKUM BASIS DATA	1	1	4	B3	INFORMATIKA	SABTU	15	K2.GTK.203	Valid	T
691	Ika Ratna Indra Astutik, S.Kom., MT	Dosen Tetap	TI00406	PRAKTIKUM BASIS DATA	1	1	4	A3	INFORMATIKA	SABTU	12	K2.GTK.107	Pending	T
692	Ika Ratna Indra Astutik, S.Kom., MT	Dosen Tetap	TI00406	PRAKTIKUM BASIS DATA	1	1	4	A2	INFORMATIKA	SABTU	14	K2.GTK.207	Valid	T
693	Ika Ratna Indra Astutik, S.Kom., MT	Dosen Tetap	TI00406	PRAKTIKUM BASIS DATA	1	1	4	B1	INFORMATIKA	SABTU	13	K2.GTK.206	Valid	T
694	Ilmi Usrotin Choiriyah, S.AP., M.AP	Dosen Tetap	AN00421	GOVERNANSI DIGITAL	3	3	4	B2	ADMINISTRASI PUBLIK	SELASA	11	K1.GF.402	Valid	T
695	Ilmi Usrotin Choiriyah, S.AP., M.AP	Dosen Tetap	AN00421	GOVERNANSI DIGITAL	3	3	4	A2	ADMINISTRASI PUBLIK	SELASA	2	K1.GF.402	Pending	T
696	Ilmi Usrotin Choiriyah, S.AP., M.AP	Dosen Tetap	AN00421	GOVERNANSI DIGITAL	3	3	4	B1	ADMINISTRASI PUBLIK	SELASA	14	K1.GF.401	Pending	T
697	Ilmi Usrotin Choiriyah, S.AP., M.AP	Dosen Tetap	AN00421	GOVERNANSI DIGITAL	3	3	4	A1	ADMINISTRASI PUBLIK	SELASA	6	K1.GF.401	Pending	T
698	Ilmi Usrotin Choiriyah, S.AP., M.AP	Dosen Tetap	AN00504	KEPEMIMPINAN	3	3	4	A1	ADMINISTRASI PUBLIK	RABU	2	K1.GF.401	Valid	T

699	Ilmi Usrotin Choiriyah, S.AP., M.AP	Dosen Tetap	AN00417	MANAJEMEN STRATEGI	3	3	6	A2	ADMINISTRASI PUBLIK	KAMIS	2	K1.GF.404	Valid	T
700	Ilmi Usrotin Choiriyah, S.AP., M.AP	Dosen Tetap	AN00417	MANAJEMEN STRATEGI	3	3	6	A1	ADMINISTRASI PUBLIK	KAMIS	7	K1.GF.404	Pending	T
701	Ilmi Usrotin Choiriyah, S.AP., M.AP	Dosen Tetap	AN00417	MANAJEMEN STRATEGI	3	3	6	B1	ADMINISTRASI PUBLIK	SENIN	11	K1.GF.403	Pending	T
702	Ima Faizah, SP., M.Pd.I.	Dosen Tetap	AK00104	AL-ISLAM DAN KEMUHAMMADIYAHAN 2	2	2	2	A4	AKUNTANSI	KAMIS	2	K1.GE.704	Valid	T
703	Ima Faizah, SP., M.Pd.I.	Dosen Tetap	AK00104	AL-ISLAM DAN KEMUHAMMADIYAHAN 2	2	2	2	B3	AKUNTANSI	KAMIS	11	K1.GE.612	Valid	T
704	Ima Faizah, SP., M.Pd.I.	Dosen Tetap	AK00104	AL-ISLAM DAN KEMUHAMMADIYAHAN 2	2	2	2	B1	AKUNTANSI	KAMIS	13	K1.GE.607	Valid	T
705	Ima Faizah, SP., M.Pd.I.	Dosen Tetap	AK00104	AL-ISLAM DAN KEMUHAMMADIYAHAN 2	2	2	2	A1	AKUNTANSI	KAMIS	5	K1.GE.607	Valid	T
706	Ima Faizah, SP., M.Pd.I.	Dosen Tetap	MJ00104	AL-ISLAM DAN KEMUHAMMADIYAHAN 2	2	2	2	A1	MANAJEMEN	RABU	2	K1.GE.700	Valid	T
707	Ima Faizah, SP., M.Pd.I.	Dosen Tetap	MJ00104	AL-ISLAM DAN KEMUHAMMADIYAHAN 2	2	2	2	A6	MANAJEMEN	SABTU	2	K1.GE.307	Valid	T
708	Ima Faizah, SP., M.Pd.I.	Dosen Tetap	MJ00104	AL-ISLAM DAN KEMUHAMMADIYAHAN 2	2	2	2	A5	MANAJEMEN	SABTU	4	K1.GE.704	Valid	T
709	Ima Faizah, SP., M.Pd.I.	Dosen Tetap	AK00104	AL-ISLAM DAN KEMUHAMMADIYAHAN 2	2	2	2	B2	AKUNTANSI	SELASA	11	K1.GE.610	Valid	T
710	Ima Faizah, SP., M.Pd.I.	Dosen Tetap	AK00104	AL-ISLAM DAN KEMUHAMMADIYAHAN 2	2	2	2	B4	AKUNTANSI	SELASA	13	K1.GE.605	Valid	T
711	Ima Faizah, SP., M.Pd.I.	Dosen Tetap	AK00104	AL-ISLAM DAN KEMUHAMMADIYAHAN 2	2	2	2	A2	AKUNTANSI	SENIN	4	K1.GE.610	Valid	T
712	Ima Faizah, SP., M.Pd.I.	Dosen Tetap	AK00104	AL-ISLAM DAN KEMUHAMMADIYAHAN 2	2	2	2	A3	AKUNTANSI	SENIN	2	K1.GE.612	Valid	T
713	Imam Fauji, Lc. M.Pd.	Dosen Tetap	PB00449	DESAIN BAHAN AJAR BAHASA ARAB	2	2	6	B1	PENDIDIKAN BAHASA ARAB	KAMIS	12	K1.GA.307	Valid	T
714	Imam Fauji, Lc. M.Pd.	Dosen Tetap	PA00350	MAHARAH QIRA`AH	2	2	2	A2	PENDIDIKAN AGAMA ISLAM	SELASA	1	K1.GA.207	Valid	T
715	Imam Fauji, Lc. M.Pd.	Dosen Tetap	PA00350	MAHARAH QIRA`AH	2	2	2	A1	PENDIDIKAN AGAMA ISLAM	SELASA	3	K1.GA.205	Valid	T
716	Imam Fauji, Lc. M.Pd.	Dosen Tetap	PB00438	QAWA`ID WA SHARF 3	2	2	4	B1	PENDIDIKAN BAHASA ARAB	RABU	12	K1.GA.305	Valid	T
717	Imam Fauji, Lc. M.Pd.	Dosen Tetap	PBA0404	QAWA`ID WA SHARF LIL MUBTADI`AH	2	2	2	B1	PENDIDIKAN BAHASA ARAB	JUM`AT	12	K1.GA.304	Valid	T
718	Imam Mahfudzi, S.Ag. M. Fil I	Dosen Tidak Tetap	TI00301	SAINS DAN TEKNOLOGI DALAM ISLAM	2	2	4	B2	INFORMATIKA	JUM`AT	13	K2.GTK.206	Valid	T
719	Imam Mahfudzi, S.Ag. M. Fil I	Dosen Tidak Tetap	TI00301	SAINS DAN TEKNOLOGI DALAM ISLAM	2	2	4	B1	INFORMATIKA	KAMIS	11	K2.GTK.206	Valid	T
720	Imam Mahfudzi, S.Ag. M. Fil I	Dosen Tidak Tetap	TI00301	SAINS DAN TEKNOLOGI DALAM ISLAM	2	2	4	B3	INFORMATIKA	RABU	13	K2.GTK.402	Valid	T
721	Imelda Dian Rahmawati, SE. M.Ak. Ak	Dosen Tetap	AK00334	AKUNTANSI PENGANTAR 2	3	3	2	A4	AKUNTANSI	JUM`AT	2	K1.GE.605	Pending	T
722	Imelda Dian Rahmawati, SE. M.Ak. Ak	Dosen Tetap	AK00334	AKUNTANSI PENGANTAR 2	3	3	2	A3	AKUNTANSI	KAMIS	2	K1.GE.612	Valid	T
723	Imelda Dian Rahmawati, SE. M.Ak. Ak	Dosen Tetap	AK00401	SISTEM INFORMASI MANAJEMEN	3	3	4	B2	AKUNTANSI	JUM`AT	11	K1.GE.507	Valid	T
724	Imelda Dian Rahmawati, SE. M.Ak. Ak	Dosen Tetap	AK00401	SISTEM INFORMASI MANAJEMEN	3	3	4	B3	AKUNTANSI	SENIN	13	K1.GE.510	Valid	T
725	Indah Sulistiyowati, ST. MT.	Dosen Tetap	TD00304	FISIKA DASAR 2	2	2	2	B1	TEKNIK INDUSTRI	RABU	13	K2.GTK.401	Valid	T
726	Indah Sulistiyowati, ST. MT.	Dosen Tetap	TD00304	FISIKA DASAR 2	2	2	2	B2	TEKNIK INDUSTRI	RABU	11	K2.GTK.408	Valid	T
727	Indah Sulistiyowati, ST. MT.	Dosen Tetap	TD00304	FISIKA DASAR 2	2	2	2	A2	TEKNIK INDUSTRI	SENIN	2	K2.GTK.402	Valid	T
728	Indah Sulistiyowati, ST. MT.	Dosen Tetap	TD00304	FISIKA DASAR 2	2	2	2	A1	TEKNIK INDUSTRI	SENIN	4	K2.GTK.408	Valid	T
729	Indah Sulistiyowati, ST. MT.	Dosen Tetap	TE00303	KALKULUS 2	3	3	2	A1	TEKNIK ELEKTRO	RABU	4	K2.GTK.305	Valid	T
730	Indah Sulistiyowati, ST. MT.	Dosen Tetap	TE00303	KALKULUS 2	3	3	2	B2	TEKNIK ELEKTRO	SELASA	10	K2.GTK.404	Valid	T
731	Indah Sulistiyowati, ST. MT.	Dosen Tetap	TE00303	KALKULUS 2	3	3	2	B1	TEKNIK ELEKTRO	SELASA	13	K2.GTK.305	Valid	T
732	Indah Sulistiyowati, ST. MT.	Dosen Tetap	TE00442	PRAKTIKUM SISTEM KONTROL	1	1	4	B1	TEKNIK ELEKTRO	SABTU	1	K2.GPE.405	Valid	T
733	Indah Sulistiyowati, ST. MT.	Dosen Tetap	TE00442	PRAKTIKUM SISTEM KONTROL	1	1	4	A1	TEKNIK ELEKTRO	SABTU	7	K2.GTK.404	Valid	T
734	Indah Sulistiyowati, ST. MT.	Dosen Tetap	TE00442	PRAKTIKUM SISTEM KONTROL	1	1	4	B2	TEKNIK ELEKTRO	SABTU	4	K2.GPE.404	Valid	T
735	Indah Sulistiyowati, ST. MT.	Dosen Tetap	TE00403	SISTEM KONTROL	2	2	4	B2	TEKNIK ELEKTRO	KAMIS	11	K2.GPE.404	Valid	T
736	Indah Sulistiyowati, ST. MT.	Dosen Tetap	TE00403	SISTEM KONTROL	2	2	4	A1	TEKNIK ELEKTRO	SELASA	4	K2.GTK.404	Valid	T
737	Indah Sulistiyowati, ST. MT.	Dosen Tetap	TE00403	SISTEM KONTROL	2	2	4	B1	TEKNIK ELEKTRO	SENIN	13	K2.GPE.405	Valid	T
738	Intan Rohma Nurmalasari, SP, MP	Dosen Tidak Tetap	BP00411	BIOKIMIA TANAMAN	3	3	2	A1	AGROTEKNOLOGI	KAMIS	4	K2.GPE.404	Valid	T
739	Intan Rohma Nurmalasari, SP, MP	Dosen Tidak Tetap	BP00323	BIOTEKNOLOGI PERTANIAN	3	3	4	A1	AGROTEKNOLOGI	KAMIS	1	K2.GPE.305	Valid	T
740	Intan Rohma Nurmalasari, SP, MP	Dosen Tidak Tetap	TP00324	MATEMATIKA	3	3	2	A1	TEKNOLOGI HASIL PERTANIAN	RABU	5	K2.GPE.307	Valid	T
741	Irwan Alnarus Kautsar, S.Kom. M.Kom.	Dosen Tetap	TI00321	ANALISA DESAIN SISTEM INFORMASI	3	3	6	B3	INFORMATIKA	JUM`AT	10	K2.GTK.105	Valid	T
742	Irwan Alnarus Kautsar, S.Kom. M.Kom.	Dosen Tetap	TI00321	ANALISA DESAIN SISTEM INFORMASI	3	3	6	B2	INFORMATIKA	JUM`AT	13	K2.GTK.104	Valid	T
743	Irwan Alnarus Kautsar, S.Kom. M.Kom.	Dosen Tetap	TI00425	INTERAKSI MANUSIA DAN KOMPUTER	3	3	8	A3	INFORMATIKA	SENIN	5	K2.GTK.203	Valid	T
744	Irwan Alnarus Kautsar, S.Kom. M.Kom.	Dosen Tetap	TI00504	KEWIRAUSAHAAN	2	2	8	A1	INFORMATIKA	KAMIS	3	K2.GTK.102	Valid	T
745	Irwan Alnarus Kautsar, S.Kom. M.Kom.	Dosen Tetap	TI00319	SISTIM INFORMASI	3	3	4	A3	INFORMATIKA	SENIN	2	K2.GTK.107	Pending	T
746	Isa Anshori, Drs. M.Si., Dr.	Dosen Tidak Tetap	SD00109	PENDIDIKAN KEWARGANEGARAAN	2	2	2	A3	PENDIDIKAN GURU SEKOLAH DASAR	SELASA	4	K1.GD.204	Valid	T
747	Isa Anshori, Drs. M.Si., Dr.	Dosen Tidak Tetap	SD00109	PENDIDIKAN KEWARGANEGARAAN	2	2	2	A1	PENDIDIKAN GURU SEKOLAH DASAR	SELASA	6	K1.GD.LABPGSD	Valid	T
748	Isa Anshori, Drs. M.Si., Dr.	Dosen Tidak Tetap	PA00406	PENGEMBANGAN SISTEM EVALUASI P A I	2	2	6	B1	PENDIDIKAN AGAMA ISLAM	JUM`AT	14	K1.GA.301	Valid	T
749	Isa Anshori, Drs. M.Si., Dr.	Dosen Tidak Tetap	PA00406	PENGEMBANGAN SISTEM EVALUASI P A I	2	2	6	A1	PENDIDIKAN AGAMA ISLAM	SENIN	3	K1.GA.301	Valid	T
750	Isa Anshori, Drs. M.Si., Dr.	Dosen Tidak Tetap	PA00403	PERENCANAAN SISTEM PEMBELAJARAN PAI	2	2	2	A2	PENDIDIKAN AGAMA ISLAM	SELASA	8	K1.GA.207	Valid	T
751	Isa Anshori, Drs. M.Si., Dr.	Dosen Tidak Tetap	PA00403	PERENCANAAN SISTEM PEMBELAJARAN PAI	2	2	2	A1	PENDIDIKAN AGAMA ISLAM	SELASA	1	K1.GA.205	Valid	T
752	Isa Anshori, Drs. M.Si., Dr.	Dosen Tidak Tetap	SD00322	PERENCANAAN SISTEM PEMBELAJARAN SD	2	2	4	B1	PENDIDIKAN GURU SEKOLAH DASAR	SELASA	12	K1.GD.306	Valid	T

753	Isa Anshori, Drs. M.Si., Dr.	Dosen Tidak Tetap	SD00322	PERENCANAAN SISTEM PEMBELAJARAN SD	2	2	4	B2	PENDIDIKAN GURU SEKOLAH DASAR	SELASA	10	K1.GD.307	Valid	T
754	Isna Fitria Agustina, S.Sos., M.Si.	Dosen Tetap	AN00504	KEPEMIMPINAN	3	3	4	B2	ADMINISTRASI PUBLIK	RABU	14	K1.GF.401	Pending	T
755	Isna Fitria Agustina, S.Sos., M.Si.	Dosen Tetap	AN00504	KEPEMIMPINAN	3	3	4	B1	ADMINISTRASI PUBLIK	RABU	11	K1.GF.401	Pending	T
756	Isna Fitria Agustina, S.Sos., M.Si.	Dosen Tetap	AN00205	KEWIRAUUSAHAAN	2	2	6	A1	ADMINISTRASI PUBLIK	JUM'AT	4	K1.GF.403	Valid	T
757	Isna Fitria Agustina, S.Sos., M.Si.	Dosen Tetap	AN00205	KEWIRAUUSAHAAN	2	2	6	B1	ADMINISTRASI PUBLIK	SELASA	11	K1.GF.403	Valid	T
758	Isna Fitria Agustina, S.Sos., M.Si.	Dosen Tetap	AN00305	SISTEM EKONOMI INDONESIA	3	3	2	A1	ADMINISTRASI PUBLIK	SELASA	4	K1.GF.405	Valid	T
759	Isna Fitria Agustina, S.Sos., M.Si.	Dosen Tetap	AN00305	SISTEM EKONOMI INDONESIA	3	3	2	B1	ADMINISTRASI PUBLIK	SELASA	14	K1.GF.405	Valid	T
760	Isnaini Rodyah, Dra. M.Si, Dr.	Dosen Tetap	AN00310	SISTEM ADMINISTRASI NEGARA	3	3	2	A1	ADMINISTRASI PUBLIK	KAMIS	5	K1.GF.405	Valid	T
761	Isnaini Rodyah, Dra. M.Si, Dr.	Dosen Tetap	AN00310	SISTEM ADMINISTRASI NEGARA	3	3	2	B1	ADMINISTRASI PUBLIK	KAMIS	14	K1.GF.405	Valid	T
762	Isnaini Rodyah, Dra. M.Si, Dr.	Dosen Tetap	AN00401	STATISTIK 1	2	2	2	A1	ADMINISTRASI PUBLIK	RABU	2	K1.GF.405	Valid	T
763	Isnaini Rodyah, Dra. M.Si, Dr.	Dosen Tetap	AN00401	STATISTIK 1	2	2	2	B1	ADMINISTRASI PUBLIK	RABU	11	K1.GF.405	Valid	T
764	Isnaini Rodyah, Dra. M.Si, Dr.	Dosen Tetap	IK00336	STATISTIK PARAMETRIK	2	2	2	A1	ILMU KOMUNIKASI	JUM'AT	2	K1.GF.301	Pending	T
765	Isnaini Rodyah, Dra. M.Si, Dr.	Dosen Tetap	IK00336	STATISTIK PARAMETRIK	2	2	2	A2	ILMU KOMUNIKASI	JUM'AT	7	K1.GF.302	Pending	T
766	Isnaini Rodyah, Dra. M.Si, Dr.	Dosen Tetap	IK00336	STATISTIK PARAMETRIK	2	2	2	B1	ILMU KOMUNIKASI	RABU	13	K1.GF.301	Pending	T
767	Isnaini Rodyah, Dra. M.Si, Dr.	Dosen Tetap	AN00507	STUDI IMPLEMENTASI KEBIJAKAN PUBLIK	3	3	6	A1	ADMINISTRASI PUBLIK	KAMIS	2	K1.GF.403	Valid	T
768	Isnaini Rodyah, Dra. M.Si, Dr.	Dosen Tetap	AN00507	STUDI IMPLEMENTASI KEBIJAKAN PUBLIK	3	3	6	B1	ADMINISTRASI PUBLIK	KAMIS	11	K1.GF.403	Valid	T
769	Isnaini Rodyah, Dra. M.Si, Dr.	Dosen Tetap	AN00507	STUDI IMPLEMENTASI KEBIJAKAN PUBLIK	3	3	6	A2	ADMINISTRASI PUBLIK	RABU	5	K1.GF.404	Valid	T
770	Istikomah, Dra. M.Ag., Dr	Dosen Tetap	PG00432	PEMBELAJARAN SEJARAH KEBUDAYAAN ISLAM	2	2	4	B1	PENDIDIKAN GURU MI	JUM'AT	14	K1.GA.308	Valid	T
771	Istikomah, Dra. M.Ag., Dr	Dosen Tetap	PG00432	PEMBELAJARAN SEJARAH KEBUDAYAAN ISLAM	2	2	4	A1	PENDIDIKAN GURU MI	KAMIS	3	K1.GA.208	Valid	T
772	Istikomah, Dra. M.Ag., Dr	Dosen Tetap	PA00334	SEJARAH PENDIDIKAN	2	2	4	B1	PENDIDIKAN AGAMA ISLAM	SELASA	12	K1.GA.303	Valid	T
773	Istikomah, Dra. M.Ag., Dr	Dosen Tetap	PA00334	SEJARAH PENDIDIKAN	2	2	4	A1	PENDIDIKAN AGAMA ISLAM	SENIN	1	K1.GA.303	Valid	T
774	Istiqomah, M.med.Kom	Dosen Tidak Tetap	TI00201	ILMU SOSIAL DAN BUDAYA DASAR	3	3	8	A2	INFORMATIKA	KAMIS	5	K2.GTK.106	Valid	T
775	Istiqomah, M.med.Kom	Dosen Tidak Tetap	TI00201	ILMU SOSIAL DAN BUDAYA DASAR	3	3	8	B1	INFORMATIKA	RABU	11	K2.GTK.106	Valid	T
776	Istiqomah, M.med.Kom	Dosen Tidak Tetap	TI00201	ILMU SOSIAL DAN BUDAYA DASAR	3	3	8	A1	INFORMATIKA	SABTU	2	K2.GTK.202	Valid	T
777	Istiqomah, M.med.Kom	Dosen Tidak Tetap	TI00201	ILMU SOSIAL DAN BUDAYA DASAR	3	3	8	B2	INFORMATIKA	SENIN	11	K2.GTK.202	Valid	T
778	Istiqomah, M.med.Kom	Dosen Tidak Tetap	TI00201	ILMU SOSIAL DAN BUDAYA DASAR	3	3	8	B3	INFORMATIKA	SENIN	13	K2.GTK.106	Valid	T
779	Iswanto, ST., M.MT.	Dosen Tetap	TM00321	ANALISA NUMERIK	3	3	6	A1	TEKNIK MESIN	JUM'AT	2	K2.GTK.405	Valid	T
780	Iswanto, ST., M.MT.	Dosen Tetap	TM00321	ANALISA NUMERIK	3	3	6	B2	TEKNIK MESIN	KAMIS	11	K2.GTK.302	Valid	T
781	Iswanto, ST., M.MT.	Dosen Tetap	TM00321	ANALISA NUMERIK	3	3	6	B1	TEKNIK MESIN	RABU	11	K2.GTK.302	Valid	T
782	Iswanto, ST., M.MT.	Dosen Tetap	TI00320	MANAJEMEN INDUSTRI	3	3	6	A2	INFORMATIKA	SENIN	2	K2.GTK.104	Valid	T
783	Iswanto, ST., M.MT.	Dosen Tetap	TM00404	PROSES MANUFAKTUR 2	2	2	4	B2	TEKNIK MESIN	JUM'AT	13	K2.GTK.406	Valid	T
784	Iswanto, ST., M.MT.	Dosen Tetap	TM00404	PROSES MANUFAKTUR 2	2	2	4	B1	TEKNIK MESIN	RABU	13	K2.GTK.405	Valid	T
785	Iswanto, ST., M.MT.	Dosen Tetap	TM00404	PROSES MANUFAKTUR 2	2	2	4	A1	TEKNIK MESIN	SELASA	5	K2.GTK.302	Valid	T
786	Iswanto, ST., M.MT.	Dosen Tetap	TM00419	PROSES PERMESINAN	3	3	6	B1	TEKNIK MESIN	JUM'AT	11	K2.GTK.402	Valid	T
787	Iswanto, ST., M.MT.	Dosen Tetap	TM00419	PROSES PERMESINAN	3	3	6	A1	TEKNIK MESIN	SELASA	2	K2.GTK.405	Valid	T
788	Iswanto, ST., M.MT.	Dosen Tetap	TM00419	PROSES PERMESINAN	3	3	6	B2	TEKNIK MESIN	SELASA	11	K2.GTK.302	Valid	T
789	Izza Anshory, ST., MT.	Dosen Tetap	TE00416	JARINGAN TELEKOMUNIKASI	3	3	6	B1	TEKNIK ELEKTRO	JUM'AT	11	K2.GPE.407	Valid	T
790	Izza Anshory, ST., MT.	Dosen Tetap	TE00416	JARINGAN TELEKOMUNIKASI	3	3	6	B2	TEKNIK ELEKTRO	JUM'AT	13	K2.GPE.404	Valid	T
791	Izza Anshory, ST., MT.	Dosen Tetap	TE00416	JARINGAN TELEKOMUNIKASI	3	3	6	A1	TEKNIK ELEKTRO	KAMIS	2	K2.GTK.401	Valid	T
792	Jamaaluddin, Ir., MM	Dosen Tetap	TE00502	KEWIRAUUSAHAAN	2	2	8	A1	TEKNIK ELEKTRO	SELASA	4	K2.GTK.406	Valid	T
793	Jamaaluddin, Ir., MM	Dosen Tetap	TE00502	KEWIRAUUSAHAAN	2	2	8	B2	TEKNIK ELEKTRO	SELASA	11	K2.GPE.406	Pending	T
794	Jamaaluddin, Ir., MM	Dosen Tetap	TE00502	KEWIRAUUSAHAAN	2	2	8	B1	TEKNIK ELEKTRO	SELASA	13	K2.GPE.406	Pending	T
795	Jamaaluddin, Ir., MM	Dosen Tetap	TE00434	PRAKTIKUM TEKNIK TENAGA LISTRIK	1	1	4	B1	TEKNIK ELEKTRO	SABTU	2	K2.GPE.405	Valid	T
796	Jamaaluddin, Ir., MM	Dosen Tetap	TE00434	PRAKTIKUM TEKNIK TENAGA LISTRIK	1	1	4	B2	TEKNIK ELEKTRO	SABTU	3	K2.GPE.404	Valid	T
797	Jamaaluddin, Ir., MM	Dosen Tetap	TE00434	PRAKTIKUM TEKNIK TENAGA LISTRIK	1	1	4	A1	TEKNIK ELEKTRO	SABTU	1	K2.GTK.404	Valid	T
798	Jamilatur Rohmah, S.Si., M.Si	Dosen Tetap	DA00325	ANALISIS MENGENAI DAMPAK LINGKUNGAN	1	1	4	A1	TEKNOLOGI LABORATORIUM MEDIS	JUM'AT	5	K4.GIK.303	Valid	T
799	Jamilatur Rohmah, S.Si., M.Si	Dosen Tetap	IP00419	ANALISIS MENGENAI DAMPAK LINGKUNGAN	2	2	6	A1	PENDIDIKAN ILMU PENGETAHUAN ALAM	SELASA	4	K1.GA.202A	Valid	T
800	Jamilatur Rohmah, S.Si., M.Si	Dosen Tetap	BI00202	ILMU KEALAMAN DASAR	3	3	2	A1	PENDIDIKAN BAHASA INGGRIS	SENIN	4	K1.GD.302	Valid	T
801	Jamilatur Rohmah, S.Si., M.Si	Dosen Tetap	TLM0307	KIMIA ANALITIK 2	3	5	2	A1	TEKNOLOGI LABORATORIUM MEDIS	KAMIS	2	K4.GIK.k4gik307	Valid	T
802	Jamilatur Rohmah, S.Si., M.Si	Dosen Tetap	TLM0308	KIMIA FISIKA	1	1	2	A1	TEKNOLOGI LABORATORIUM MEDIS	SENIN	2	K4.GIK.k4gik307	Valid	T
803	Jamilatur Rohmah, S.Si., M.Si	Dosen Tetap	IP00411	METABOLISME DAN PENGENDALIANNYA	3	3	4	A1	PENDIDIKAN ILMU PENGETAHUAN ALAM	SELASA	1	K1.GD.203	Valid	T
804	Joko Susilo, S.Hum., M.Hum.	Dosen Tetap	AK00110	BAHASA INDONESIA	2	2	2	A3	AKUNTANSI	JUM'AT	4	K1.GE.612	Valid	T
805	Joko Susilo, S.Hum., M.Hum.	Dosen Tetap	AK00110	BAHASA INDONESIA	2	2	2	B3	AKUNTANSI	JUM'AT	11	K1.GE.612	Valid	T
806	Joko Susilo, S.Hum., M.Hum.	Dosen Tetap	AK00110	BAHASA INDONESIA	2	2	2	B1	AKUNTANSI	JUM'AT	13	K1.GE.607	Valid	T

807	Joko Susilo, S.Hum., M.Hum.	Dosen Tetap	AK00110	BAHASA INDONESIA	2	2	2	A2	AKUNTANSI	JUM'AT	2	K1.GE.610	Valid	T
808	Joko Susilo, S.Hum., M.Hum.	Dosen Tetap	BI00111	BAHASA INDONESIA	2	2	2	A1	PENDIDIKAN BAHASA INGGRIS	KAMIS	4	K1.GD.302	Valid	T
809	Joko Susilo, S.Hum., M.Hum.	Dosen Tetap	BD00110	BAHASA INDONESIA	2	2	4	A1	KEBIDANAN	KAMIS	7	K4.GIK.206	Valid	T
810	Joko Susilo, S.Hum., M.Hum.	Dosen Tetap	AK00110	BAHASA INDONESIA	2	2	2	B4	AKUNTANSI	KAMIS	11	K1.GE.605	Valid	T
811	Joko Susilo, S.Hum., M.Hum.	Dosen Tetap	AK00110	BAHASA INDONESIA	2	2	2	B2	AKUNTANSI	KAMIS	14	K1.GE.610	Valid	T
812	Joko Susilo, S.Hum., M.Hum.	Dosen Tetap	AK00110	BAHASA INDONESIA	2	2	2	A1	AKUNTANSI	RABU	2	K1.GE.607	Valid	T
813	Joko Susilo, S.Hum., M.Hum.	Dosen Tetap	AK00110	BAHASA INDONESIA	2	2	2	A4	AKUNTANSI	RABU	4	K1.GE.605	Valid	T
814	Joko Susilo, S.Hum., M.Hum.	Dosen Tetap	RM00102	BAHASA INDONESIA	2	2	2	B1	MANAJEMEN INFORMASI KESEHATAN	SELASA	9	K4.GIK.306	Valid	T
815	Joko Susilo, S.Hum., M.Hum.	Dosen Tetap	BI00111	BAHASA INDONESIA	2	2	2	B1	PENDIDIKAN BAHASA INGGRIS	SENIN	13	K1.GD.302	Valid	T
816	Joko Susilo, S.Hum., M.Hum.	Dosen Tetap	AN00111	BAHASA INDONESIA	2	2	2	A1	ADMINISTRASI PUBLIK	SENIN	2	K1.GF.405	Valid	T
817	Joko Susilo, S.Hum., M.Hum.	Dosen Tetap	AN00111	BAHASA INDONESIA	2	2	2	B1	ADMINISTRASI PUBLIK	SENIN	11	K1.GF.404	Valid	T
818	Kemil Wachidah, S.Pd.I., M.Pd	Dosen Tetap	PG00446	BAHASA INDONESIA	2	2	2	B1	PENDIDIKAN GURU MI	KAMIS	12	K1.GA.208	Valid	T
819	Kemil Wachidah, S.Pd.I., M.Pd	Dosen Tetap	PG00446	BAHASA INDONESIA	2	2	2	A1	PENDIDIKAN GURU MI	KAMIS	5	K1.GA.302	Valid	T
820	Kemil Wachidah, S.Pd.I., M.Pd	Dosen Tetap	SD00402	PENDIDIKAN BAHASA DAN SASTRA S D KELAS	2	2	4	B2	PENDIDIKAN GURU SEKOLAH DASAR	JUM'AT	12	K1.GD.307	Valid	T
821	Kemil Wachidah, S.Pd.I., M.Pd	Dosen Tetap	SD00402	PENDIDIKAN BAHASA DAN SASTRA S D KELAS	2	2	4	B1	PENDIDIKAN GURU SEKOLAH DASAR	JUM'AT	10	K1.GD.306	Valid	T
822	Kemil Wachidah, S.Pd.I., M.Pd	Dosen Tetap	SD00420	PENGEMBANGAN PEMBELAJARAN BAHASA D	3	3	6	A2	PENDIDIKAN GURU SEKOLAH DASAR	JUM'AT	1	K1.GD.304	Valid	T
823	Kemil Wachidah, S.Pd.I., M.Pd	Dosen Tetap	SD00420	PENGEMBANGAN PEMBELAJARAN BAHASA D	3	3	6	A4	PENDIDIKAN GURU SEKOLAH DASAR	SABTU	5	K1.GE.506	Valid	T
824	Kemil Wachidah, S.Pd.I., M.Pd	Dosen Tetap	SD00420	PENGEMBANGAN PEMBELAJARAN BAHASA D	3	3	6	A3	PENDIDIKAN GURU SEKOLAH DASAR	SABTU	2	K1.GE.508	Valid	T
825	Khizanatul Hikmah, M.Pd.I	Dosen Tetap	PB00415	ADAB 2	2	2	8	A1	PENDIDIKAN BAHASA ARAB	SENIN	2	K1.GA.309	Valid	T
826	Khizanatul Hikmah, M.Pd.I	Dosen Tetap	BI00106	AIK IV	2	2	4	A1	PENDIDIKAN BAHASA INGGRIS	RABU	2	K1.GD.207	Valid	T
827	Khizanatul Hikmah, M.Pd.I	Dosen Tetap	BI00104	AL-ISLAM DAN KEMUHAMMADIYAHAN 2	2	2	2	A1	PENDIDIKAN BAHASA INGGRIS	JUM'AT	4	K1.GD.302	Valid	T
828	Khizanatul Hikmah, M.Pd.I	Dosen Tetap	SD00104	AL-ISLAM DAN KEMUHAMMADIYAHAN 2	2	2	2	A2	PENDIDIKAN GURU SEKOLAH DASAR	KAMIS	2	K1.GD.202	Valid	T
829	Khizanatul Hikmah, M.Pd.I	Dosen Tetap	PBA0407	MAHARAH KALAM LIL MUTAQADDIM	2	2	2	B1	PENDIDIKAN BAHASA ARAB	KAMIS	12	K1.GA.304	Valid	T
830	Khizanatul Hikmah, M.Pd.I	Dosen Tetap	PB00601	MASROHIYAH	2	2	6	B1	PENDIDIKAN BAHASA ARAB	SELASA	12	K1.GA.309	Valid	T
831	Khizanatul Hikmah, M.Pd.I	Dosen Tetap	PB00418	PENGEMBANGAN KURIKULUM BAHASA ARAB	2	2	4	B1	PENDIDIKAN BAHASA ARAB	SENIN	12	K1.GA.305	Valid	T
832	Khoiri, S.Th.I., M.Pd.I	Dosen Tetap	TD00104	AL-ISLAM DAN KEMUHAMMADIYAHAN 2	2	2	2	A2	TEKNIK INDUSTRI	RABU	2	K2.GTK.402	Valid	T
833	Khoiri, S.Th.I., M.Pd.I	Dosen Tetap	TD00104	AL-ISLAM DAN KEMUHAMMADIYAHAN 2	2	2	2	B2	TEKNIK INDUSTRI	SENIN	13	K2.GTK.408	Valid	T
834	Khoiri, S.Th.I., M.Pd.I	Dosen Tetap	TE00106	AL-ISLAM DAN KEMUHAMMADIYAHAN 4	2	2	4	B2	TEKNIK ELEKTRO	SENIN	11	K2.GPE.404	Valid	T
835	Khoiri, S.Th.I., M.Pd.I	Dosen Tetap	TI00104	KEMUHAMMADIYAHAN	2	2	2	A1	INFORMATIKA	SELASA	2	K2.GTK.201	Valid	T
836	Khoiri, S.Th.I., M.Pd.I	Dosen Tetap	TI00104	KEMUHAMMADIYAHAN	2	2	2	A2	INFORMATIKA	SELASA	5	K2.GTK.203	Valid	T
837	Khoiri, S.Th.I., M.Pd.I	Dosen Tetap	TI00104	KEMUHAMMADIYAHAN	2	2	2	A4	INFORMATIKA	SENIN	3	K2.GTK.205	Valid	T
838	Khoiri, S.Th.I., M.Pd.I	Dosen Tetap	TI00104	KEMUHAMMADIYAHAN	2	2	2	A3	INFORMATIKA	SENIN	5	K2.GTK.202	Valid	T
839	Khoiri, S.Th.I., M.Pd.I	Dosen Tetap	TD00318	SAINS DAN TEKNOLOGI ISLAM	2	2	4	A1	TEKNIK INDUSTRI	RABU	4	K2.GTK.307	Valid	T
840	Kukuh Sinduwiatmo, S.Sos., M.Si	Dosen Tetap	IK00411	INDUSTRIAL RELATIONS	3	3	6	A1	ILMU KOMUNIKASI	KAMIS	2	K1.GF.305	Pending	T
841	Kukuh Sinduwiatmo, S.Sos., M.Si	Dosen Tetap	IK00411	INDUSTRIAL RELATIONS	3	3	6	B1	ILMU KOMUNIKASI	KAMIS	11	K1.GF.305	Pending	T
842	Kukuh Sinduwiatmo, S.Sos., M.Si	Dosen Tetap	IK00411	INDUSTRIAL RELATIONS	3	3	6	A2	ILMU KOMUNIKASI	KAMIS	5	K1.GA.311	Valid	T
843	Kukuh Sinduwiatmo, S.Sos., M.Si	Dosen Tetap	IK00404	MANAJEMEN PUBLIC RELATIONS	3	3	4	B1	ILMU KOMUNIKASI	KAMIS	14	K1.GF.301	Valid	T
844	Kukuh Sinduwiatmo, S.Sos., M.Si	Dosen Tetap	IK00404	MANAJEMEN PUBLIC RELATIONS	3	3	4	A1	ILMU KOMUNIKASI	RABU	4	K1.GF.303	Pending	T
845	Kukuh Sinduwiatmo, S.Sos., M.Si	Dosen Tetap	IK00404	MANAJEMEN PUBLIC RELATIONS	3	3	4	A2	ILMU KOMUNIKASI	SENIN	6	K1.GF.306	Pending	T
846	Kumara Adji Kusuma. S.Fil.I., CIFP, Dr.	Dosen Tetap	AK00511	EKONOMI ISLAM	2	2	4	A3	AKUNTANSI	KAMIS	2	K1.GE.512	Valid	T
847	Kumara Adji Kusuma. S.Fil.I., CIFP, Dr.	Dosen Tetap	AK00511	EKONOMI ISLAM	2	2	4	B1	AKUNTANSI	RABU	13	K1.GE.505	Valid	T
848	Kumara Adji Kusuma. S.Fil.I., CIFP, Dr.	Dosen Tetap	AK00511	EKONOMI ISLAM	2	2	4	B2	AKUNTANSI	RABU	11	K1.GE.507	Valid	T
849	Kumara Adji Kusuma. S.Fil.I., CIFP, Dr.	Dosen Tetap	AK00511	EKONOMI ISLAM	2	2	4	A2	AKUNTANSI	SENIN	4	K1.GE.510	Valid	T
850	Kumara Adji Kusuma. S.Fil.I., CIFP, Dr.	Dosen Tetap	AK00511	EKONOMI ISLAM	2	2	4	A1	AKUNTANSI	SENIN	2	K1.GE.507	Valid	T
851	Kumara Adji Kusuma. S.Fil.I., CIFP, Dr.	Dosen Tetap	AK00511	EKONOMI ISLAM	2	2	4	B3	AKUNTANSI	SENIN	11	K1.GE.510	Valid	T
852	Kumara Adji Kusuma. S.Fil.I., CIFP, Dr.	Dosen Tetap	PUD106	FILSAFAT ILMU	2	2	2	B1	PENDIDIKAN GURU PENDIDIKAN ANAK U	SENIN	13	K1.GD.206	Valid	T
853	Lailul Basri, SHI., LLM	Dosen Tidak Tetap	TP00104	AL-ISLAM DAN KEMUHAMMADIYAHAN 2	2	2	2	A1	TEKNOLOGI HASIL PERTANIAN	KAMIS	2	K2.GPE.307	Valid	T
854	Lailul Basri, SHI., LLM	Dosen Tidak Tetap	BP00104	AL-ISLAM DAN KEMUHAMMADIYAHAN 2	2	2	2	A1	AGROTEKNOLOGI	RABU	5	K2.GPE.404	Valid	T
855	Lailul Basri, SHI., LLM	Dosen Tidak Tetap	TP00104	AL-ISLAM DAN KEMUHAMMADIYAHAN 2	2	2	2	B1	TEKNOLOGI HASIL PERTANIAN	RABU	11	K2.GPE.403	Valid	T
856	Lailul Basri, SHI., LLM	Dosen Tidak Tetap	HK00409	HUKUM WARIS ISLAM	2	2	8	A1	HUKUM	RABU	2	K2.GPH.305	Valid	T
857	Lailul Basri, SHI., LLM	Dosen Tidak Tetap	HK00409	HUKUM WARIS ISLAM	2	2	8	B1	HUKUM	SENIN	12	K2.GPH.204	Valid	T
858	Lailul Basri, SHI., LLM	Dosen Tidak Tetap	TP00501	SAINS DAN TEKNOLOGI DALAM ISLAM	2	2	4	B1	TEKNOLOGI HASIL PERTANIAN	RABU	14	K2.GPE.307	Valid	T
859	Lailul Basri, SHI., LLM	Dosen Tidak Tetap	TP00501	SAINS DAN TEKNOLOGI DALAM ISLAM	2	2	4	A1	TEKNOLOGI HASIL PERTANIAN	SELASA	5	K2.GPE.309	Valid	T
860	Lailul Basri, SHI., LLM	Dosen Tidak Tetap	BP00318	SAINS DAN TEKNOLOGI DALAM ISLAM	2	2	4	A1	AGROTEKNOLOGI	SENIN	2	K2.GPE.305	Valid	T

861	Lailul Mursyidah, S.AP., M.AP	Dosen Tetap	AN00404	METODE PENELITIAN ADMINISTRASI NEGARA	3	3	4	A2	ADMINISTRASI PUBLIK	RABU	2	K1.GF.402	Valid	T
862	Lailul Mursyidah, S.AP., M.AP	Dosen Tetap	AN00404	METODE PENELITIAN ADMINISTRASI NEGARA	3	3	4	A1	ADMINISTRASI PUBLIK	RABU	5	K1.GF.402	Pending	T
863	Lailul Mursyidah, S.AP., M.AP	Dosen Tetap	AN00404	METODE PENELITIAN ADMINISTRASI NEGARA	3	3	4	B1	ADMINISTRASI PUBLIK	RABU	13	K1.GF.405	Valid	T
864	Lailul Mursyidah, S.AP., M.AP	Dosen Tetap	AN00404	METODE PENELITIAN ADMINISTRASI NEGARA	3	3	4	B2	ADMINISTRASI PUBLIK	RABU	10	K1.GF.402	Pending	T
865	Lailul Mursyidah, S.AP., M.AP	Dosen Tetap	AN00320	TEORI-TEORI ORGANISASI	3	3	2	A1	ADMINISTRASI PUBLIK	JUM'AT	2	K1.GF.405	Valid	T
866	Lailul Mursyidah, S.AP., M.AP	Dosen Tetap	AN00320	TEORI-TEORI ORGANISASI	3	3	2	B1	ADMINISTRASI PUBLIK	SELASA	11	K1.GF.405	Valid	T
867	Lely Ika Mariyati, S.Psi. M.Psi., Psikolog	Dosen Tetap	PS00430	INTERVENSI PSIKOLOGI (MODIFIKASI PERILAKI	4	2	6	B1	PSIKOLOGI	RABU	13	K2.GPH.301	Pending	T
868	Lely Ika Mariyati, S.Psi. M.Psi., Psikolog	Dosen Tetap	PS00430	INTERVENSI PSIKOLOGI (MODIFIKASI PERILAKI	4	2	6	A2	PSIKOLOGI	RABU	4	K2.GPH.302	Pending	T
869	Lely Ika Mariyati, S.Psi. M.Psi., Psikolog	Dosen Tetap	PS00430	INTERVENSI PSIKOLOGI (MODIFIKASI PERILAKI	4	2	6	A1	PSIKOLOGI	RABU	2	K2.GPH.301	Pending	T
870	Lely Ika Mariyati, S.Psi. M.Psi., Psikolog	Dosen Tetap	PS00430	INTERVENSI PSIKOLOGI (MODIFIKASI PERILAKI	4	2	6	B1	PSIKOLOGI	SELASA	14	K2.GPH.301	Pending	T
871	Lely Ika Mariyati, S.Psi. M.Psi., Psikolog	Dosen Tetap	PS00430	INTERVENSI PSIKOLOGI (MODIFIKASI PERILAKI	4	2	6	A3	PSIKOLOGI	SELASA	2	K2.GPH.304	Pending	T
872	Lely Ika Mariyati, S.Psi. M.Psi., Psikolog	Dosen Tetap	PS00430	INTERVENSI PSIKOLOGI (MODIFIKASI PERILAKI	4	2	6	A2	PSIKOLOGI	SENIN	6	K2.GPH.302	Pending	T
873	Lely Ika Mariyati, S.Psi. M.Psi., Psikolog	Dosen Tetap	PS00430	INTERVENSI PSIKOLOGI (MODIFIKASI PERILAKI	4	2	6	A3	PSIKOLOGI	SENIN	2	K2.GPH.304	Pending	T
874	Lely Ika Mariyati, S.Psi. M.Psi., Psikolog	Dosen Tetap	PS00430	INTERVENSI PSIKOLOGI (MODIFIKASI PERILAKI	4	2	6	A1	PSIKOLOGI	SENIN	4	K2.GPH.301	Pending	T
875	Lely Ika Mariyati, S.Psi. M.Psi., Psikolog	Dosen Tetap	PS00422	PSIKOLOGI KLINIS	6	3	4	A2	PSIKOLOGI	JUM'AT	1	K2.GPH.406	Valid	T
876	Lely Ika Mariyati, S.Psi. M.Psi., Psikolog	Dosen Tetap	PS00422	PSIKOLOGI KLINIS	6	3	4	A2	PSIKOLOGI	SELASA	4	K2.GPH.406	Valid	T
877	Lely Ika Mariyati, S.Psi. M.Psi., Psikolog	Dosen Tetap	PS00334	PSIKOLOGI PERKEMBANGAN MANUSIA	6	3	2	B2	PSIKOLOGI	KAMIS	11	K2.GPH.402	Valid	T
878	Lely Ika Mariyati, S.Psi. M.Psi., Psikolog	Dosen Tetap	PS00334	PSIKOLOGI PERKEMBANGAN MANUSIA	6	3	2	B2	PSIKOLOGI	SELASA	11	K2.GPH.402	Valid	T
879	Lilik Indayani, Dra. MM	Dosen Tetap	MJ00408	MANAJEMEN PEMASARAN 2	3	3	4	B1	MANAJEMEN	KAMIS	11	K1.GE.601	Valid	T
880	Lilik Indayani, Dra. MM	Dosen Tetap	MJ00408	MANAJEMEN PEMASARAN 2	3	3	4	B4	MANAJEMEN	KAMIS	14	K1.GE.604	Valid	T
881	Lilik Indayani, Dra. MM	Dosen Tetap	MJ00408	MANAJEMEN PEMASARAN 2	3	3	4	B3	MANAJEMEN	SELASA	11	K1.GE.603	Valid	T
882	Lilik Indayani, Dra. MM	Dosen Tetap	MJ00408	MANAJEMEN PEMASARAN 2	3	3	4	B2	MANAJEMEN	SENIN	14	K1.GE.602	Valid	T
883	Lilik Indayani, Dra. MM	Dosen Tetap	MJ00302	PENGANTAR MANAJEMEN	3	3	2	A6	MANAJEMEN	SELASA	2	K1.GE.307	Valid	T
884	Lilik Indayani, Dra. MM	Dosen Tetap	MJ00302	PENGANTAR MANAJEMEN	3	3	2	B1	MANAJEMEN	SENIN	11	K1.GE.700	Valid	T
885	Lilik Indayani, Dra. MM	Dosen Tetap	MJ00428	PERILAKU KONSUMEN	3	3	6	B1P	MANAJEMEN	RABU	11	K1.GE.504	Valid	T
886	Lilik Indayani, Dra. MM	Dosen Tetap	MJ00428	PERILAKU KONSUMEN	3	3	6	A1P	MANAJEMEN	RABU	5	K1.GE.504	Valid	T
887	Lukman Hudi, S.TP., MMT.	Dosen Tetap	TP00411	MESIN DAN PERALATAN AGROINDUSTRI	2	2	4	B1	TEKNOLOGI HASIL PERTANIAN	SELASA	14	K2.GPE.307	Valid	T
888	Lukman Hudi, S.TP., MMT.	Dosen Tetap	TP00411	MESIN DAN PERALATAN AGROINDUSTRI	2	2	4	A1	TEKNOLOGI HASIL PERTANIAN	SENIN	5	K2.GPE.309	Valid	T
889	Lukman Hudi, S.TP., MMT.	Dosen Tetap	TP00422	PERENCANAAN UNIT PENGOLAHAN	2	2	6	B1	TEKNOLOGI HASIL PERTANIAN	RABU	14	K2.GPE.309	Valid	T
890	Lukman Hudi, S.TP., MMT.	Dosen Tetap	TP00322	TEKNOLOGI PROSES PENGOLAHAN PANGAN	3	3	4	B1	TEKNOLOGI HASIL PERTANIAN	RABU	11	K2.GPE.307	Valid	T
891	Lukman Hudi, S.TP., MMT.	Dosen Tetap	TP00322	TEKNOLOGI PROSES PENGOLAHAN PANGAN	3	3	4	A1	TEKNOLOGI HASIL PERTANIAN	SELASA	2	K2.GPE.309	Valid	T
892	Luluk Fauziah, Dra. M.Si. Dr.	Dosen Tetap	AN00337	BIROKRASI DAN GOVERNANSI PUBLIK	3	3	4	B1	ADMINISTRASI PUBLIK	JUM'AT	13	K1.GF.401	Valid	T
893	Luluk Fauziah, Dra. M.Si. Dr.	Dosen Tetap	AN00337	BIROKRASI DAN GOVERNANSI PUBLIK	3	3	4	B2	ADMINISTRASI PUBLIK	JUM'AT	10	K1.GF.402	Valid	T
894	Luluk Fauziah, Dra. M.Si. Dr.	Dosen Tetap	AN00337	BIROKRASI DAN GOVERNANSI PUBLIK	3	3	4	A2	ADMINISTRASI PUBLIK	SABTU	2	K1.GF.402	Valid	T
895	Luluk Fauziah, Dra. M.Si. Dr.	Dosen Tetap	AN00337	BIROKRASI DAN GOVERNANSI PUBLIK	3	3	4	A1	ADMINISTRASI PUBLIK	SABTU	5	K1.GF.401	Valid	T
896	Luluk Iffatur Rocmah, SS. M.Pd.	Dosen Tetap	PU00421	BERMAIN DAN PERMAINAN ANAK USIA DINI	2	2	2	B1	PENDIDIKAN GURU PENDIDIKAN ANAK U	KAMIS	12	K1.GD.206	Valid	T
897	Luluk Iffatur Rocmah, SS. M.Pd.	Dosen Tetap	PU00357	MANAJEMEN PENYELENGGARAAN PAUD	2	2	6	B1	PENDIDIKAN GURU PENDIDIKAN ANAK U	RABU	10	K1.GD.205	Valid	T
898	Luluk Iffatur Rocmah, SS. M.Pd.	Dosen Tetap	PU00346	METODE PENGEMBANGAN KOGNITIF	3	3	4	B1	PENDIDIKAN GURU PENDIDIKAN ANAK U	KAMIS	9	K1.GD.203	Valid	T
899	Luluk Iffatur Rocmah, SS. M.Pd.	Dosen Tetap	PU00506	PENDIDIKAN ISLAM UNTUK ANAK	2	2	4	B1	PENDIDIKAN GURU PENDIDIKAN ANAK U	JUM'AT	12	K1.GD.203	Valid	T
900	Luluk Iffatur Rocmah, SS. M.Pd.	Dosen Tetap	PU00423	PENGEMBANGAN PEMBELAJARAN IPA ANAK	3	3	6	B1	PENDIDIKAN GURU PENDIDIKAN ANAK U	JUM'AT	9	K1.GD.205	Valid	T
901	M. Abror, SP., MM.	Dosen Tetap	BP00437	MANAJEMEN PRODUKSI TANAMAN REMPAH	2	2	6	B1	AGROTEKNOLOGI	SELASA	11	K2.GPE.305	Valid	T
902	M. Abror, SP., MM.	Dosen Tetap	TP00431	PENERAPAN ILMU KOMPUTER	3	3	2	B1	TEKNOLOGI HASIL PERTANIAN	KAMIS	11	K2.GPE.403	Valid	T
903	M. Abror, SP., MM.	Dosen Tetap	TP00431	PENERAPAN ILMU KOMPUTER	3	3	2	A1	TEKNOLOGI HASIL PERTANIAN	RABU	2	K2.GPE.307	Valid	T
904	M. Ali Rokib, S.Kom., M.Kom	Dosen Tidak Tetap	TI00432	JARINGAN KOMPUTER	3	3	4	B2	INFORMATIKA	KAMIS	13	K2.GTK.207	Valid	T
905	M. Ali Rokib, S.Kom., M.Kom	Dosen Tidak Tetap	TI00432	JARINGAN KOMPUTER	3	3	4	B3	INFORMATIKA	SELASA	13	K2.GTK.203	Valid	T
906	M. Ali Rokib, S.Kom., M.Kom	Dosen Tidak Tetap	TI00409	PRAKTIKUM JARINGAN KOMPUTER	1	1	4	B3	INFORMATIKA	SABTU	17	K2.GTK.203	Valid	T
907	M. Ali Rokib, S.Kom., M.Kom	Dosen Tidak Tetap	TI00409	PRAKTIKUM JARINGAN KOMPUTER	1	1	4	B2	INFORMATIKA	SABTU	18	K2.GTK.207	Valid	T
908	M. Mansyur, Ir., MT.	Dosen Tidak Tetap	TM00314	PERPINDAHAN PANAS 2	2	2	4	B1	TEKNIK MESIN	SENIN	11	K2.GTK.405	Valid	T
909	M. Mansyur, Ir., MT.	Dosen Tidak Tetap	TM00314	PERPINDAHAN PANAS 2	2	2	4	B2	TEKNIK MESIN	SENIN	13	K2.GTK.406	Valid	T
910	M. Musfiqon, S.Ag, M.Pd, Dr	Dosen Tidak Tetap	PB00416	MEDIA DAN TEKNIK PEMBELAJARAN BAHASA	2	2	4	B1	PENDIDIKAN BAHASA ARAB	SELASA	12	K1.GA.305	Valid	T
911	M. Musfiqon, S.Ag, M.Pd, Dr	Dosen Tidak Tetap	PA00408	MEDIA DAN TEKNOLOGI PEMBELAJARAN	2	2	2	A1	PENDIDIKAN AGAMA ISLAM	SENIN	1	K1.GA.205	Valid	T
912	M. Musfiqon, S.Ag, M.Pd, Dr	Dosen Tidak Tetap	PA00408	MEDIA DAN TEKNOLOGI PEMBELAJARAN	2	2	2	A2	PENDIDIKAN AGAMA ISLAM	SENIN	3	K1.GA.207	Valid	T
913	M. Rusliantor Maika, S.Hut., MAB.	Dosen Tetap	BS00401	ETIKA BISNIS ISLAM	2	2	6	A1	PERBANKAN SYARIAH	RABU	1	K1.GA.310	Valid	T
914	M. Rusliantor Maika, S.Hut., MAB.	Dosen Tetap	PA00372	FIQH MU'AMALAH	2	2	4	B1	PENDIDIKAN AGAMA ISLAM	JUM'AT	12	K1.GA.303	Valid	T

915	M. Rusliano Maika, S.Hut., MAB.	Dosen Tetap	PA00372	FIQH MU`AMALAH	2	2	4	A1	PENDIDIKAN AGAMA ISLAM	JUM`AT	3	K1.GA.303	Valid	T
916	M. Rusliano Maika, S.Hut., MAB.	Dosen Tetap	BS00407	FIQH MU`AMALAH 2	2	2	4	A1	PERBANKAN SYARIAH	JUM`AT	1	K1.GA.311	Pending	T
917	M. Rusliano Maika, S.Hut., MAB.	Dosen Tetap	BS00405	HADIST IQTISHODI	2	2	2	A1	PERBANKAN SYARIAH	KAMIS	5	K1.GA.308	Valid	T
918	M. Rusliano Maika, S.Hut., MAB.	Dosen Tetap	BS00507	KEWIRAUUSAHAAN	2	2	4	A1	PERBANKAN SYARIAH	SENIN	1	K1.GA.311	Valid	T
919	M. Rusliano Maika, S.Hut., MAB.	Dosen Tetap	BS00345	PENGANTAR BISNIS ISLAM	2	2	4	A1	PERBANKAN SYARIAH	RABU	3	K1.GA.309	Valid	T
920	M. Rusliano Maika, S.Hut., MAB.	Dosen Tetap	BS00345	PENGANTAR BISNIS ISLAM	2	2	2	A1	PERBANKAN SYARIAH	RABU	7	K1.GA.308	Valid	T
921	M. Rusliano Maika, S.Hut., MAB.	Dosen Tetap	BS00343	SISTEM EKONOMI ISLAM	3	3	4	A1	PERBANKAN SYARIAH	KAMIS	1	K1.GA.311	Valid	T
922	M. Syamsudin, SH., M.Kn	Dosen Tidak Tetap	HK00363	HUKUM KEPAILITAN DAN PENUNDAAN PEMB	3	3	8	B1	HUKUM	SELASA	12	K2.GPH.204	Valid	T
923	M. Tutuk Safirin, Ir. MT.	Dosen Tidak Tetap	TD00523	PERENCANAAN DAN PERANCANGAN PRODUK	3	3	4	A1	TEKNIK INDUSTRI	SENIN	2	K2.GTK.307	Valid	T
924	M. Tutuk Safirin, Ir. MT.	Dosen Tidak Tetap	TD00523	PERENCANAAN DAN PERANCANGAN PRODUK	3	3	4	B1	TEKNIK INDUSTRI	SENIN	11	K2.GTK.304	Valid	T
925	M. Tutuk Safirin, Ir. MT.	Dosen Tidak Tetap	TD00523	PERENCANAAN DAN PERANCANGAN PRODUK	3	3	4	B2	TEKNIK INDUSTRI	SENIN	13	K2.GTK.307	Valid	T
926	M. Zayyin Chudori, Drs. M.Ag.	Dosen Tidak Tetap	PA00609	SEJARAH PERKEMBANGAN HUKUM ISLAM*)	2	2	4	B1	PENDIDIKAN AGAMA ISLAM	SELASA	10	K1.GA.303	Valid	T
927	M. Zayyin Chudori, Drs. M.Ag.	Dosen Tidak Tetap	PA00320	TARIKH TASYRI`	2	2	8	B1	PENDIDIKAN AGAMA ISLAM	SELASA	14	K1.GA.302	Valid	T
928	Machful Indrakurniawan, S.Pd., M.Pd	Dosen Tetap	SD00321	KAJIAN DAN PENGEMBANGAN KURIKULUM S	2	2	6	A4	PENDIDIKAN GURU SEKOLAH DASAR	JUM`AT	4	K1.GE.506	Valid	T
929	Machful Indrakurniawan, S.Pd., M.Pd	Dosen Tetap	SD00321	KAJIAN DAN PENGEMBANGAN KURIKULUM S	2	2	6	B2	PENDIDIKAN GURU SEKOLAH DASAR	JUM`AT	12	K1.GD.305	Valid	T
930	Machful Indrakurniawan, S.Pd., M.Pd	Dosen Tetap	SD00321	KAJIAN DAN PENGEMBANGAN KURIKULUM S	2	2	6	B1	PENDIDIKAN GURU SEKOLAH DASAR	JUM`AT	10	K1.GD.304	Valid	T
931	Machful Indrakurniawan, S.Pd., M.Pd	Dosen Tetap	SD00321	KAJIAN DAN PENGEMBANGAN KURIKULUM S	2	2	6	A2	PENDIDIKAN GURU SEKOLAH DASAR	KAMIS	4	K1.GD.304	Valid	T
932	Machful Indrakurniawan, S.Pd., M.Pd	Dosen Tetap	SD00321	KAJIAN DAN PENGEMBANGAN KURIKULUM S	2	2	6	A3	PENDIDIKAN GURU SEKOLAH DASAR	KAMIS	2	K1.GE.508	Valid	T
933	Machful Indrakurniawan, S.Pd., M.Pd	Dosen Tetap	SD00321	KAJIAN DAN PENGEMBANGAN KURIKULUM S	2	2	6	A1	PENDIDIKAN GURU SEKOLAH DASAR	RABU	2	K1.GD.305	Valid	T
934	Machful Indrakurniawan, S.Pd., M.Pd	Dosen Tetap	SD00411	PENDIDIKAN P KN S D KELAS TINGGI	2	2	4	A2	PENDIDIKAN GURU SEKOLAH DASAR	RABU	4	K1.GD.306	Valid	T
935	Machful Indrakurniawan, S.Pd., M.Pd	Dosen Tetap	SD00108	PENDIDIKAN PANCASILA	2	2	2	B1	PENDIDIKAN GURU SEKOLAH DASAR	KAMIS	10	K1.GD.202	Valid	T
936	Mahardika Darmawan Kusuma Wardan	Dosen Tetap	SD00314	LAND.MANAJEMEN PENDIDIKAN	2	2	2	A1	PENDIDIKAN GURU SEKOLAH DASAR	SELASA	4	K1.GD.LABPGSD	Valid	T
937	Mahardika Darmawan Kusuma Wardan	Dosen Tetap	SD00413	PEMBELAJARAN TERPADU	2	2	4	B2	PENDIDIKAN GURU SEKOLAH DASAR	SELASA	12	K1.GD.307	Valid	T
938	Mahardika Darmawan Kusuma Wardan	Dosen Tetap	SD00407	PENDIDIKAN MATEMATIKA S D KELAS TINGGI	3	3	4	A1	PENDIDIKAN GURU SEKOLAH DASAR	KAMIS	2	K1.GD.307	Valid	T
939	Mahardika Darmawan Kusuma Wardan	Dosen Tetap	SD00417	PENGEMBANGAN PEMBELAJARAN MATEMAT	3	3	6	A1	PENDIDIKAN GURU SEKOLAH DASAR	JUM`AT	1	K1.GD.305	Valid	T
940	Mahardika Darmawan Kusuma Wardan	Dosen Tetap	SD00417	PENGEMBANGAN PEMBELAJARAN MATEMAT	3	3	6	B1	PENDIDIKAN GURU SEKOLAH DASAR	SELASA	9	K1.GD.304	Valid	T
941	Mahardika Darmawan Kusuma Wardan	Dosen Tetap	SD00417	PENGEMBANGAN PEMBELAJARAN MATEMAT	3	3	6	B2	PENDIDIKAN GURU SEKOLAH DASAR	SENIN	12	K1.GD.305	Valid	T
942	Mas Oetarjo, SE. MM. BKP	Dosen Tetap	MJ00417	PERPAJAKAN	3	3	6	B1S	MANAJEMEN	JUM`AT	11	K1.GE.501	Valid	T
943	Mas Oetarjo, SE. MM. BKP	Dosen Tetap	MJ00417	PERPAJAKAN	3	3	6	A2S	MANAJEMEN	KAMIS	2	K1.GE.502	Valid	T
944	Mas Oetarjo, SE. MM. BKP	Dosen Tetap	MJ00417	PERPAJAKAN	3	3	6	B2S	MANAJEMEN	RABU	13	K1.GE.502	Valid	T
945	Mas Oetarjo, SE. MM. BKP	Dosen Tetap	MJ00417	PERPAJAKAN	3	3	6	A1S	MANAJEMEN	SELASA	2	K1.GE.501	Valid	T
946	Mas Oetarjo, SE. MM. BKP	Dosen Tetap	MJ00417	PERPAJAKAN	3	3	6	B1K	MANAJEMEN	SENIN	11	K1.GE.503	Valid	T
947	Mas Oetarjo, SE. MM. BKP	Dosen Tetap	MJ00417	PERPAJAKAN	3	3	6	A1K	MANAJEMEN	SENIN	2	K1.GE.503	Valid	T
948	Masruchin, SHI., M.El	Dosen Tetap	PG00438	AL-HADIST	2	2	2	A1	PENDIDIKAN GURU MI	JUM`AT	3	K1.GA.302	Valid	T
949	Masruchin, SHI., M.El	Dosen Tetap	BS00356	BAHASA ARAB BISNIS	2	2	2	A1	PERBANKAN SYARIAH	JUM`AT	1	K1.GA.308	Valid	T
950	Masruchin, SHI., M.El	Dosen Tetap	BS00503	FIQH IBADAH	2	2	2	A1	PERBANKAN SYARIAH	KAMIS	1	K1.GA.308	Valid	T
951	Masruchin, SHI., M.El	Dosen Tetap	PB00329	METODE PENELITIAN KUALITATIF	2	2	4	B1	PENDIDIKAN BAHASA ARAB	JUM`AT	10	K1.GA.305	Valid	T
952	Masruchin, SHI., M.El	Dosen Tetap	PB00104	PENDIDIKAN KEWARGANEGARAAN	2	2	2	B1UB	PENDIDIKAN BAHASA ARAB	SABTU	4	K1.GA.208	Valid	T
953	Masruchin, SHI., M.El	Dosen Tetap	PB00324	TEKNIK PENULISAN KARYA ILMIAH	2	2	6	B1	PENDIDIKAN BAHASA ARAB	JUM`AT	12	K1.GA.307	Valid	T
954	Mauli Diniari, SH, M.Kn, MH	Dosen Tidak Tetap	MJ00108	PANCASILA	2	2	2	B5	MANAJEMEN	KAMIS	11	K1.GE.704	Valid	T
955	Mauli Diniari, SH, M.Kn, MH	Dosen Tidak Tetap	MJ00108	PANCASILA	2	2	2	A7	MANAJEMEN	SENIN	5	K1.GE.309	Valid	T
956	Mauli Diniari, SH, M.Kn, MH	Dosen Tidak Tetap	MJ00108	PANCASILA	2	2	2	A6	MANAJEMEN	SENIN	2	K1.GE.307	Valid	T
957	Miftahul Huda, ST., M.Pd.	Dosen Tidak Tetap	TM00310	KINEMATIKA	2	2	4	B1	TEKNIK MESIN	KAMIS	13	K2.GTK.405	Valid	T
958	Miftahul Huda, ST., M.Pd.	Dosen Tidak Tetap	TM00310	KINEMATIKA	2	2	4	B2	TEKNIK MESIN	KAMIS	11	K2.GTK.406	Valid	T
959	Miftahul Mushlih, S.Si., M.Sc	Dosen Tetap	DA00318	BIOLOGI MOLEKULER 2	1	1	6	A1	TEKNOLOGI LABORATORIUM MEDIS	RABU	2	K4.GIK.304	Valid	T
960	Miftahul Mushlih, S.Si., M.Sc	Dosen Tetap	MJ00202	ILMU KEALAMAN DASAR	3	3	2	B2	MANAJEMEN	JUM`AT	14	K1.GE.701	Valid	T
961	Miftahul Mushlih, S.Si., M.Sc	Dosen Tetap	DA00510	METODOLOGI PENELITIAN	1	1	6	A1	TEKNOLOGI LABORATORIUM MEDIS	SABTU	2	K4.GIK.304	Valid	T
962	Miftahul Mushlih, S.Si., M.Sc	Dosen Tetap	DA00319	PRAKTIKUM BIOLOGI MOLEKULER 2	2	4	6	A1	TEKNOLOGI LABORATORIUM MEDIS	RABU	3	K4.GIK.LABBM	Valid	T
963	Miftahul Mushlih, S.Si., M.Sc	Dosen Tetap	DA00511	PRAKTIKUM METODOLOGI PENELITIAN	2	4	6	A1	TEKNOLOGI LABORATORIUM MEDIS	SABTU	3	K4.GIK.304	Valid	T
964	Miftahul Ulum, ST., MT	Dosen Tidak Tetap	TE00305	FISIKA 2	2	2	2	B2	TEKNIK ELEKTRO	SENIN	11	K2.GTK.404	Valid	T
965	Miftahul Ulum, ST., MT	Dosen Tidak Tetap	TE00305	FISIKA 2	2	2	2	B1	TEKNIK ELEKTRO	SENIN	13	K2.GTK.305	Valid	T
966	Misti Hariasih, SE. MM.	Dosen Tetap	MJ00318	BANK DAN LEMBAGA KEUANGAN LAIN	2	2	4	B1	MANAJEMEN	JUM`AT	11	K1.GE.601	Valid	T
967	Misti Hariasih, SE. MM.	Dosen Tetap	MJ00318	BANK DAN LEMBAGA KEUANGAN LAIN	2	2	4	B2	MANAJEMEN	JUM`AT	13	K1.GE.602	Valid	T
968	Misti Hariasih, SE. MM.	Dosen Tetap	MJ00318	BANK DAN LEMBAGA KEUANGAN LAIN	2	2	4	A3	MANAJEMEN	RABU	2	K1.GE.603	Valid	T

969	Misti Hariasih, SE. MM.	Dosen Tetap	MJ00318	BANK DAN LEMBAGA KEUANGAN LAIN	2	2	4	A4	MANAJEMEN	RABU	5	K1.GE.604	Valid	T
970	Misti Hariasih, SE. MM.	Dosen Tetap	MJ00318	BANK DAN LEMBAGA KEUANGAN LAIN	2	2	4	A2	MANAJEMEN	SENIN	4	K1.GE.602	Valid	T
971	Misti Hariasih, SE. MM.	Dosen Tetap	MJ00318	BANK DAN LEMBAGA KEUANGAN LAIN	2	2	4	A1	MANAJEMEN	SENIN	2	K1.GE.601	Valid	T
972	Moch. Bahak Udin By Arifin, S.Pd.I., M.I	Dosen Tetap	PB00504	KEWIRAUUSAHAAN	2	2	6	B1	PENDIDIKAN BAHASA ARAB	KAMIS	10	K1.GA.307	Valid	T
973	Moch. Bahak Udin By Arifin, S.Pd.I., M.I	Dosen Tetap	PA00507	KEWIRAUUSAHAAN	2	2	8	B1	PENDIDIKAN AGAMA ISLAM	SELASA	12	K1.GA.302	Valid	T
974	Moch. Bahak Udin By Arifin, S.Pd.I., M.I	Dosen Tetap	PA00507	KEWIRAUUSAHAAN	2	2	8	A1	PENDIDIKAN AGAMA ISLAM	SENIN	3	K1.GA.305	Valid	T
975	Moch. Bahak Udin By Arifin, S.Pd.I., M.I	Dosen Tetap	PG00440	PEMBELAJARAN ILMU PENGETAHUAN ALAM	2	2	4	B1	PENDIDIKAN GURU MI	KAMIS	14	K1.GA.308	Valid	T
976	Moch. Bahak Udin By Arifin, S.Pd.I., M.I	Dosen Tetap	PG00440	PEMBELAJARAN ILMU PENGETAHUAN ALAM	2	2	4	A1	PENDIDIKAN GURU MI	RABU	3	K1.GA.208	Valid	T
977	Moch. Bahak Udin By Arifin, S.Pd.I., M.I	Dosen Tetap	PG00439	PEMBELAJARAN MATEMATIKA	2	2	4	A1	PENDIDIKAN GURU MI	SENIN	1	K1.GA.208	Valid	T
978	Moch. Bahak Udin By Arifin, S.Pd.I., M.I	Dosen Tetap	PG00439	PEMBELAJARAN MATEMATIKA	2	2	4	B1	PENDIDIKAN GURU MI	SENIN	12	K1.GA.308	Valid	T
979	Moch. Bahak Udin By Arifin, S.Pd.I., M.I	Dosen Tetap	PB00603	PENDIDIKAN KOMPUTER PRAKTIS	2	2	4	B1	PENDIDIKAN BAHASA ARAB	RABU	12	K1.GA.307	Valid	T
980	Moch. Bahak Udin By Arifin, S.Pd.I., M.I	Dosen Tetap	PG00447	PENDIDIKAN OLAHRAGA DAN KESEHATAN	2	2	4	B1	PENDIDIKAN GURU MI	JUM'AT	12	K1.GA.308	Valid	T
981	Moch. Bahak Udin By Arifin, S.Pd.I., M.I	Dosen Tetap	PG00447	PENDIDIKAN OLAHRAGA DAN KESEHATAN	2	2	4	A1	PENDIDIKAN GURU MI	SELASA	1	K1.GA.208	Valid	T
982	Moch. Bahak Udin By Arifin, S.Pd.I., M.I	Dosen Tetap	PG00321	TEKNOLOGI INFORMASI & KOMUNIKASI	2	2	6	A1	PENDIDIKAN GURU MI	KAMIS	4	K1.GA.307	Valid	T
983	Mochamad Alfian Rosid, S.Kom., M.Kor	Dosen Tetap	TI00307	ALGORITMA DAN STRUK DATA	3	3	2	A2	INFORMATIKA	JUM'AT	2	K2.GTK.203	Pending	T
984	Mochamad Alfian Rosid, S.Kom., M.Kor	Dosen Tetap	TI00307	ALGORITMA DAN STRUK DATA	3	3	2	A1	INFORMATIKA	SELASA	4	K2.GTK.201	Valid	T
985	Mochamad Alfian Rosid, S.Kom., M.Kor	Dosen Tetap	TI00432	JARINGAN KOMPUTER	3	3	4	A2	INFORMATIKA	RABU	2	K2.GTK.207	Pending	T
986	Mochamad Alfian Rosid, S.Kom., M.Kor	Dosen Tetap	TI00432	JARINGAN KOMPUTER	3	3	4	B1	INFORMATIKA	RABU	11	K2.GTK.206	Pending	T
987	Mochamad Alfian Rosid, S.Kom., M.Kor	Dosen Tetap	TI00402	PRAKTIKUM ALGORITMA DAN STRUKTUR DAT	1	1	2	A2	INFORMATIKA	SABTU	19	K2.GTK.203	Pending	T
988	Mochamad Alfian Rosid, S.Kom., M.Kor	Dosen Tetap	TI00402	PRAKTIKUM ALGORITMA DAN STRUKTUR DAT	1	1	2	A1	INFORMATIKA	SABTU	18	K2.GTK.201	Valid	T
989	Mochamad Alfian Rosid, S.Kom., M.Kor	Dosen Tetap	TI00409	PRAKTIKUM JARINGAN KOMPUTER	1	1	4	A2	INFORMATIKA	SABTU	16	K2.GTK.207	Pending	T
990	Mochamad Alfian Rosid, S.Kom., M.Kor	Dosen Tetap	TI00409	PRAKTIKUM JARINGAN KOMPUTER	1	1	4	B1	INFORMATIKA	SABTU	12	K2.GTK.206	Valid	T
991	Mochammad Ilyas Junjuna, SE, MA	Dosen Tidak Tetap	AK00335	STATISTIK BISNIS	2	2	2	B3	AKUNTANSI	KAMIS	13	K1.GE.612	Valid	T
992	Mochammad Ilyas Junjuna, SE, MA	Dosen Tidak Tetap	AK00335	STATISTIK BISNIS	2	2	2	B1	AKUNTANSI	KAMIS	11	K1.GE.607	Valid	T
993	Mochammad Ilyas Junjuna, SE, MA	Dosen Tidak Tetap	AK00335	STATISTIK BISNIS	2	2	2	A3	AKUNTANSI	SABTU	2	K1.GE.612	Valid	T
994	Mochammad Ilyas Junjuna, SE, MA	Dosen Tidak Tetap	AK00335	STATISTIK BISNIS	2	2	2	A2	AKUNTANSI	SABTU	4	K1.GE.610	Valid	T
995	Mochammad Tanzil Multazam, SH., M.I	Dosen Tetap	HK00362	HUKUM PASAR MODAL	3	3	8	B1	HUKUM	RABU	12	K2.GPH.204	Valid	T
996	Mochammad Tanzil Multazam, SH., M.I	Dosen Tetap	HK00362	HUKUM PASAR MODAL	3	3	8	A1	HUKUM	SENIN	2	K2.GPH.204	Valid	T
997	Mochammad Tanzil Multazam, SH., M.I	Dosen Tetap	HK00351	HUKUM PENANAMAN MODAL	2	2	4	A1	HUKUM	SELASA	4	K2.GPH.202	Valid	T
998	Mochammad Tanzil Multazam, SH., M.I	Dosen Tetap	HK00351	HUKUM PENANAMAN MODAL	2	2	4	B1	HUKUM	SENIN	14	K2.GPH.202	Valid	T
999	Mochammad Tanzil Multazam, SH., M.I	Dosen Tetap	HK00353	HUKUM PENGANGKUTAN	2	2	6	A1	HUKUM	SELASA	2	K2.GPH.305	Valid	T
1000	Mochammad Tanzil Multazam, SH., M.I	Dosen Tetap	HK00353	HUKUM PENGANGKUTAN	2	2	6	B1	HUKUM	SENIN	12	K2.GPH.305	Valid	T
1001	Mohammad Faizal Amir, S.Pd., M.Pd	Dosen Tetap	SD00503	PENELITIAN TINDAKAN KELAS	2	2	6	A2	PENDIDIKAN GURU SEKOLAH DASAR	JUM'AT	6	K1.GD.304	Valid	T
1002	Mohammad Faizal Amir, S.Pd., M.Pd	Dosen Tetap	SD00503	PENELITIAN TINDAKAN KELAS	2	2	6	A1	PENDIDIKAN GURU SEKOLAH DASAR	JUM'AT	4	K1.GD.305	Valid	T
1003	Mohammad Faizal Amir, S.Pd., M.Pd	Dosen Tetap	SD00503	PENELITIAN TINDAKAN KELAS	2	2	6	B2	PENDIDIKAN GURU SEKOLAH DASAR	JUM'AT	10	K1.GD.305	Valid	T
1004	Mohammad Faizal Amir, S.Pd., M.Pd	Dosen Tetap	SD00503	PENELITIAN TINDAKAN KELAS	2	2	6	B1	PENDIDIKAN GURU SEKOLAH DASAR	JUM'AT	12	K1.GD.304	Valid	T
1005	Mohammad Faizal Amir, S.Pd., M.Pd	Dosen Tetap	SD00503	PENELITIAN TINDAKAN KELAS	2	2	6	A3	PENDIDIKAN GURU SEKOLAH DASAR	SABTU	5	K1.GE.508	Valid	T
1006	Mohammad Faizal Amir, S.Pd., M.Pd	Dosen Tetap	SD00503	PENELITIAN TINDAKAN KELAS	2	2	6	A4	PENDIDIKAN GURU SEKOLAH DASAR	SABTU	2	K1.GE.506	Valid	T
1007	Mohammad Faizal Amir, S.Pd., M.Pd	Dosen Tetap	SD00417	PENGEMBANGAN PEMBELAJARAN MATEMAT	3	3	6	A4	PENDIDIKAN GURU SEKOLAH DASAR	JUM'AT	1	K1.GE.506	Valid	T
1008	Mohammad Ichwanudin, S.Kom., M.Ko	Dosen Tidak Tetap	TI00307	ALGORITMA DAN STRUK DATA	3	3	2	B2	INFORMATIKA	JUM'AT	13	K2.GTK.202	Valid	T
1009	Mohammad Ichwanudin, S.Kom., M.Ko	Dosen Tidak Tetap	TI00307	ALGORITMA DAN STRUK DATA	3	3	2	B1	INFORMATIKA	RABU	13	K2.GTK.201	Valid	T
1010	Mohammad Ichwanudin, S.Kom., M.Ko	Dosen Tidak Tetap	TI00307	ALGORITMA DAN STRUK DATA	3	3	2	B3	INFORMATIKA	SENIN	13	K2.GTK.205	Valid	T
1011	Mohammad Suryawinata, S.Pd., M.Kor	Dosen Tetap	IK00401	APLIKASI KOMPUTER	3	3	2	A4	ILMU KOMUNIKASI	SELASA	5	K1.GF.APKM	Pending	T
1012	Mohammad Suryawinata, S.Pd., M.Kor	Dosen Tetap	IK00401	APLIKASI KOMPUTER	3	3	2	A2	ILMU KOMUNIKASI	SELASA	2	K1.GF.APKM	Pending	T
1013	Mohammad Suryawinata, S.Pd., M.Kor	Dosen Tetap	TI00432	JARINGAN KOMPUTER	3	3	4	A3	INFORMATIKA	KAMIS	5	K2.GTK.107	Valid	T
1014	Mohammad Suryawinata, S.Pd., M.Kor	Dosen Tetap	TI00432	JARINGAN KOMPUTER	3	3	4	A1	INFORMATIKA	SENIN	5	K2.GTK.206	Valid	T
1015	Mohammad Suryawinata, S.Pd., M.Kor	Dosen Tetap	TI00601	MANAJEMEN JARINGAN KOMPUTER	3	3	6	B2	INFORMATIKA	RABU	11	K2.GTK.104	Valid	T
1016	Mohammad Suryawinata, S.Pd., M.Kor	Dosen Tetap	TI00601	MANAJEMEN JARINGAN KOMPUTER	3	3	6	A1	INFORMATIKA	RABU	11	K2.GTK.104	Valid	Y
1017	Mohammad Suryawinata, S.Pd., M.Kor	Dosen Tetap	TI00409	PRAKTIKUM JARINGAN KOMPUTER	1	1	4	A3	INFORMATIKA	SABTU	11	K2.GTK.107	Pending	T
1018	Mohammad Suryawinata, S.Pd., M.Kor	Dosen Tetap	TI00409	PRAKTIKUM JARINGAN KOMPUTER	1	1	4	A1	INFORMATIKA	SABTU	14	K2.GTK.206	Valid	T
1019	Mohammad Suryawinata, S.Pd., M.Kor	Dosen Tetap	TI00405	PRAKTIKUM SISTEM OPERASI	1	1	4	A2	INFORMATIKA	SABTU	15	K2.GTK.207	Valid	T
1020	Mohammad Suryawinata, S.Pd., M.Kor	Dosen Tetap	TI00405	PRAKTIKUM SISTEM OPERASI	1	1	4	A3	INFORMATIKA	SABTU	13	K2.GTK.107	Valid	T
1021	Mohammad Suryawinata, S.Pd., M.Kor	Dosen Tetap	TI00318	SISTIM OPERASI	3	3	4	A3	INFORMATIKA	KAMIS	2	K2.GTK.107	Valid	T
1022	Mohammad Suryawinata, S.Pd., M.Kor	Dosen Tetap	TI00318	SISTIM OPERASI	3	3	4	A2	INFORMATIKA	RABU	5	K2.GTK.207	Valid	T

1023	Mu`adz, Drs. M.Ag.	Karyawan Khusus	PB00320	PSIKOLOGI PERKEMBANGAN	2	2	2	B1	PENDIDIKAN BAHASA ARAB	JUM`AT	10	K1.GA.304	Valid	T
1024	Muchammad Firman Mauludin, SE., MM	Dosen Tidak Tetap	AK00306	PENGANTAR MANAJEMEN	2	2	2	A2	AKUNTANSI	RABU	5	K1.GE.610	Valid	T
1025	Muchammad Firman Mauludin, SE., MM	Dosen Tidak Tetap	AK00306	PENGANTAR MANAJEMEN	2	2	2	A3	AKUNTANSI	RABU	2	K1.GE.612	Valid	T
1026	Muchammad Firman Mauludin, SE., MM	Dosen Tidak Tetap	AK00306	PENGANTAR MANAJEMEN	2	2	2	B3	AKUNTANSI	SENIN	11	K1.GE.612	Valid	T
1027	Muchammad Firman Mauludin, SE., MM	Dosen Tidak Tetap	AK00306	PENGANTAR MANAJEMEN	2	2	2	B1	AKUNTANSI	SENIN	13	K1.GE.607	Valid	T
1028	Muchlis, SE, M.MT	Dosen Tidak Tetap	MJ00406	AKUNTANSI MANAJEMEN	3	3	4	A2	MANAJEMEN	KAMIS	2	K1.GE.602	Valid	T
1029	Muchlis, SE, M.MT	Dosen Tidak Tetap	MJ00406	AKUNTANSI MANAJEMEN	3	3	4	A1	MANAJEMEN	SELASA	4	K1.GE.601	Valid	T
1030	Muchlis, SE, M.MT	Dosen Tidak Tetap	AK00401	SISTEM INFORMASI MANAJEMEN	3	3	4	B1	AKUNTANSI	KAMIS	13	K1.GE.505	Valid	T
1031	Muchlis, SE, M.MT	Dosen Tidak Tetap	AK00401	SISTEM INFORMASI MANAJEMEN	3	3	4	A3	AKUNTANSI	RABU	2	K1.GE.512	Valid	T
1032	Mudji Astuti, Dra., SE. MM.	Dosen DPK	MJ00408	MANAJEMEN PEMASARAN 2	3	3	4	A1	MANAJEMEN	KAMIS	5	K1.GE.601	Valid	T
1033	Mudji Astuti, Dra., SE. MM.	Dosen DPK	MJ00408	MANAJEMEN PEMASARAN 2	3	3	4	A4	MANAJEMEN	RABU	2	K1.GE.604	Valid	T
1034	Mudji Astuti, Dra., SE. MM.	Dosen DPK	MJ00408	MANAJEMEN PEMASARAN 2	3	3	4	A2	MANAJEMEN	SELASA	5	K1.GE.602	Valid	T
1035	Mudji Astuti, Dra., SE. MM.	Dosen DPK	MJ00408	MANAJEMEN PEMASARAN 2	3	3	4	A3	MANAJEMEN	SELASA	2	K1.GE.603	Valid	T
1036	Mudji Astuti, Dra., SE. MM.	Dosen DPK	MJ00325	METODOLOGI PENELITIAN PEMASARAN	3	3	6	B1P	MANAJEMEN	KAMIS	11	K1.GE.504	Valid	T
1037	Mudji Astuti, Dra., SE. MM.	Dosen DPK	MJ00325	METODOLOGI PENELITIAN PEMASARAN	3	3	6	A1P	MANAJEMEN	SENIN	2	K1.GE.504	Valid	T
1038	Muflich Hasyim, Drs. M.Pd.	Dosen Tidak Tetap	PA00409	MICRO TEACHING	2	2	6	A1	PENDIDIKAN AGAMA ISLAM	KAMIS	3	K1.GA.301	Valid	T
1039	Muflich Hasyim, Drs. M.Pd.	Dosen Tidak Tetap	PA00409	MICRO TEACHING	2	2	6	B1	PENDIDIKAN AGAMA ISLAM	KAMIS	10	K1.GA.301	Valid	T
1040	Muflich Hasyim, Drs. M.Pd.	Dosen Tidak Tetap	PG00510	MICROTEACHING	2	2	6	A1	PENDIDIKAN GURU MI	JUM`AT	3	K1.GA.307	Valid	T
1041	Muflich Hasyim, Drs. M.Pd.	Dosen Tidak Tetap	PB00427	MICROTEACHING	2	2	6	B1	PENDIDIKAN BAHASA ARAB	SELASA	10	K1.GA.309	Valid	T
1042	Muflich Hasyim, Drs. M.Pd.	Dosen Tidak Tetap	PA00610	PENDIDIKAN JURNALISTIK*)	2	2	4	A2	PENDIDIKAN AGAMA ISLAM	KAMIS	1	K1.GA.304	Valid	T
1043	Muflich Hasyim, Drs. M.Pd.	Dosen Tidak Tetap	PA00610	PENDIDIKAN JURNALISTIK*)	2	2	4	B1	PENDIDIKAN AGAMA ISLAM	SELASA	8	K1.GA.303	Valid	T
1044	Muhamad Robiul Fuadi, dr., Sp.PK	Dosen Tidak Tetap	TLM0403	PATOFISIOLOGI	2	2	2	A1	TEKNOLOGI LABORATORIUM MEDIS	JUM`AT	8	K4.GIK.k4gik307	Valid	T
1045	Muhammad Junaedi, S.Sos., M.Si	Dosen Tidak Tetap	MJ00108	PANCASILA	2	2	2	A5	MANAJEMEN	RABU	2	K1.GE.704	Valid	T
1046	Muhammad Junaedi, S.Sos., M.Si	Dosen Tidak Tetap	MJ00108	PANCASILA	2	2	2	B4	MANAJEMEN	SELASA	13	K1.GE.703	Valid	T
1047	Muhammad Junaedi, S.Sos., M.Si	Dosen Tidak Tetap	MJ00108	PANCASILA	2	2	2	A4	MANAJEMEN	SELASA	5	K1.GE.703	Valid	T
1048	Muhammad Junaedi, S.Sos., M.Si	Dosen Tidak Tetap	MJ00108	PANCASILA	2	2	2	B2	MANAJEMEN	SELASA	11	K1.GE.701	Valid	T
1049	Muhammad Junaedi, S.Sos., M.Si	Dosen Tidak Tetap	MJ00108	PANCASILA	2	2	2	A2	MANAJEMEN	SELASA	2	K1.GE.701	Valid	T
1050	Muhammad Junaedi, S.Sos., M.Si	Dosen Tidak Tetap	MJ00108	PANCASILA	2	2	2	A1	MANAJEMEN	SENIN	5	K1.GE.700	Valid	T
1051	Muhammad Junaedi, S.Sos., M.Si	Dosen Tidak Tetap	MJ00108	PANCASILA	2	2	2	B1	MANAJEMEN	SENIN	14	K1.GE.700	Valid	T
1052	Muhammad Junaedi, S.Sos., M.Si	Dosen Tidak Tetap	MJ00108	PANCASILA	2	2	2	A3	MANAJEMEN	SENIN	2	K1.GE.702	Valid	T
1053	Muhammad Junaedi, S.Sos., M.Si	Dosen Tidak Tetap	MJ00108	PANCASILA	2	2	2	B3	MANAJEMEN	SENIN	11	K1.GE.702	Valid	T
1054	Muhammad Yani, SE., MM	Tenaga Kependidikan Ko	MJ00329	TEORI EKONOMI	3	3	2	B2	MANAJEMEN	KAMIS	14	K1.GE.701	Valid	T
1055	Muhammad Yani, SE., MM	Tenaga Kependidikan Ko	MJ00329	TEORI EKONOMI	3	3	2	A6	MANAJEMEN	KAMIS	2	K1.GE.307	Valid	T
1056	Muhammad Yani, SE., MM	Tenaga Kependidikan Ko	MJ00329	TEORI EKONOMI	3	3	2	A7	MANAJEMEN	RABU	5	K1.GE.309	Valid	T
1057	Muhammad Yani, SE., MM	Tenaga Kependidikan Ko	MJ00329	TEORI EKONOMI	3	3	2	B1	MANAJEMEN	RABU	14	K1.GE.700	Valid	T
1058	Muhammad Yani, SE., MM	Tenaga Kependidikan Ko	MJ00329	TEORI EKONOMI	3	3	2	A5	MANAJEMEN	SENIN	5	K1.GE.704	Valid	T
1059	Muhammad Yani, SE., MM	Tenaga Kependidikan Ko	MJ00329	TEORI EKONOMI	3	3	2	B3	MANAJEMEN	SENIN	13	K1.GE.702	Valid	T
1060	Muhlasin Amrulloh, S.Ud., M.Pd.I.	Dosen Tetap	BI00106	AIK IV	2	2	4	B1	PENDIDIKAN BAHASA INGGRIS	KAMIS	12	K1.GD.207	Valid	T
1061	Muhlasin Amrulloh, S.Ud., M.Pd.I.	Dosen Tetap	TM00104	AL-ISLAM DAN KEMUHAMMADIYAHAN 2	2	2	2	A1	TEKNIK MESIN	KAMIS	2	K2.GTK.407	Valid	T
1062	Muhlasin Amrulloh, S.Ud., M.Pd.I.	Dosen Tetap	TD00104	AL-ISLAM DAN KEMUHAMMADIYAHAN 2	2	2	2	A1	TEKNIK INDUSTRI	SABTU	1	K2.GTK.408	Valid	T
1063	Muhlasin Amrulloh, S.Ud., M.Pd.I.	Dosen Tetap	BI00104	AL-ISLAM DAN KEMUHAMMADIYAHAN 2	2	2	2	B1	PENDIDIKAN BAHASA INGGRIS	SELASA	12	K1.GD.302	Valid	T
1064	Muhlasin Amrulloh, S.Ud., M.Pd.I.	Dosen Tetap	IP00104	AL-ISLAM DAN KEMUHAMMADIYAHAN 2	2	2	2	A1	PENDIDIKAN ILMU PENGETAHUAN ALAM	SENIN	2	K1.GD.202A	Valid	Y
1065	Muhlasin Amrulloh, S.Ud., M.Pd.I.	Dosen Tetap	PK00104	AL-ISLAM DAN KEMUHAMMADIYAHAN 2	2	2	2	A1	PENDIDIKAN TEKNOLOGI INFORMASI	SENIN	2	K1.GD.202A	Valid	T
1066	Muhlasin Amrulloh, S.Ud., M.Pd.I.	Dosen Tetap	PK00106	AL-ISLAM DAN KEMUHAMMADIYAHAN 4	2	2	4	A1	PENDIDIKAN TEKNOLOGI INFORMASI	JUM`AT	1	K1.GD.202A	Valid	T
1067	Muhlasin Amrulloh, S.Ud., M.Pd.I.	Dosen Tetap	IP00106	AL-ISLAM DAN KEMUHAMMADIYAHAN 4	2	2	4	A1	PENDIDIKAN ILMU PENGETAHUAN ALAM	JUM`AT	1	K1.GD.202A	Valid	Y
1068	Muhlasin Amrulloh, S.Ud., M.Pd.I.	Dosen Tetap	TE00106	AL-ISLAM DAN KEMUHAMMADIYAHAN 4	2	2	4	A1	TEKNIK ELEKTRO	KAMIS	4	K2.GTK.404	Valid	T
1069	Muhlasin Amrulloh, S.Ud., M.Pd.I.	Dosen Tetap	PS00104	KEMUHAMMADIYAHAN	2	2	2	A3	PSIKOLOGI	SELASA	2	K2.GPH.404	Valid	T
1070	Muhlasin Amrulloh, S.Ud., M.Pd.I.	Dosen Tetap	TM00327	SAINS DAN TEKNOLOGI DALAM ISLAM	2	2	4	A1	TEKNIK MESIN	SABTU	3	K2.GTK.302	Valid	T
1071	Muji Dwi Sri Wilujeng, Dra., M.Pd	Dosen Tidak Tetap	PU00316	PROFESI KEGURUAN	2	2	2	B1	PENDIDIKAN GURU PENDIDIKAN ANAK U	RABU	12	K1.GD.206	Valid	T
1072	Mulyadi, ST., MT.	Dosen Tetap	TM00402	APLIKASI KOMPUTER MANUFAKTUR	2	2	2	B1	TEKNIK MESIN	RABU	13	K2.GTK.407	Valid	T
1073	Mulyadi, ST., MT.	Dosen Tetap	TM00605	CAD/CAM	3	3	6	A1	TEKNIK MESIN	KAMIS	2	K2.GTK.405	Pending	T
1074	Mulyadi, ST., MT.	Dosen Tetap	TM00605	CAD/CAM	3	3	6	B1	TEKNIK MESIN	SELASA	11	K2.GTK.402	Pending	T
1075	Mulyadi, ST., MT.	Dosen Tetap	TM00423	PEMROGRAMAN CNC	3	3	6	B2	TEKNIK MESIN	SENIN	11	K2.GTK.302	Pending	T
1076	Mulyadi, ST., MT.	Dosen Tetap	TM00423	PEMROGRAMAN CNC	3	3	6	B1	TEKNIK MESIN	SENIN	13	K2.GTK.402	Valid	T

1077	Mulyadi, ST., MT.	Dosen Tetap	TM00423	PEMROGRAMAN CNC	3	3	6	A1	TEKNIK MESIN	SENIN	13	K2.GTK.402	Valid	Y
1078	Musliki, Drs. M.Ag., MM.	Dosen DPK	MJ00316	EKONOMI ISLAM	2	2	6	A1S	MANAJEMEN	KAMIS	2	K1.GE.501	Valid	T
1079	Musliki, Drs. M.Ag., MM.	Dosen DPK	MJ00316	EKONOMI ISLAM	2	2	6	B1S	MANAJEMEN	KAMIS	14	K1.GE.501	Valid	T
1080	Musliki, Drs. M.Ag., MM.	Dosen DPK	MJ00316	EKONOMI ISLAM	2	2	6	B2S	MANAJEMEN	KAMIS	11	K1.GE.502	Valid	T
1081	Musliki, Drs. M.Ag., MM.	Dosen DPK	MJ00316	EKONOMI ISLAM	2	2	6	A2S	MANAJEMEN	KAMIS	5	K1.GE.502	Valid	T
1082	Musliki, Drs. M.Ag., MM.	Dosen DPK	MJ00316	EKONOMI ISLAM	2	2	6	B1P	MANAJEMEN	SELASA	13	K1.GE.504	Valid	T
1083	Musliki, Drs. M.Ag., MM.	Dosen DPK	MJ00316	EKONOMI ISLAM	2	2	6	A1K	MANAJEMEN	SELASA	2	K1.GE.503	Valid	T
1084	Musliki, Drs. M.Ag., MM.	Dosen DPK	MJ00316	EKONOMI ISLAM	2	2	6	A1P	MANAJEMEN	SELASA	5	K1.GE.504	Valid	T
1085	Musliki, Drs. M.Ag., MM.	Dosen DPK	MJ00316	EKONOMI ISLAM	2	2	6	B1K	MANAJEMEN	SELASA	11	K1.GE.503	Valid	T
1086	Mustafa Hermanto, Drs., MM., Dr.	Dosen Tidak Tetap	AK00319	MANAJEMEN STRATEGI	2	2	6	B1	AKUNTANSI	JUM'AT	11	K1.GE.401	Valid	T
1087	Mustafa Hermanto, Drs., MM., Dr.	Dosen Tidak Tetap	AK00319	MANAJEMEN STRATEGI	2	2	6	A2	AKUNTANSI	KAMIS	5	K1.GE.402	Valid	T
1088	Mustafa Hermanto, Drs., MM., Dr.	Dosen Tidak Tetap	AK00319	MANAJEMEN STRATEGI	2	2	6	A1	AKUNTANSI	RABU	5	K1.GE.401	Valid	T
1089	Mustafa Hermanto, Drs., MM., Dr.	Dosen Tidak Tetap	AK00319	MANAJEMEN STRATEGI	2	2	6	A3	AKUNTANSI	SELASA	5	K1.GE.403	Valid	T
1090	Mustafa Hermanto, Drs., MM., Dr.	Dosen Tidak Tetap	AK00306	PENGANTAR MANAJEMEN	2	2	2	A4	AKUNTANSI	SENIN	4	K1.GE.605	Valid	T
1091	Mustafa Hermanto, Drs., MM., Dr.	Dosen Tidak Tetap	AK00306	PENGANTAR MANAJEMEN	2	2	2	A1	AKUNTANSI	SENIN	2	K1.GE.607	Valid	T
1092	Najih Anwar, S.Ag., M.Pd.	Dosen Tetap	PB00602	MANAJEMEN DAN PENGEMBANGAN L P I	2	2	8	A1	PENDIDIKAN BAHASA ARAB	SELASA	2	K1.GA.309	Valid	T
1093	Najih Anwar, S.Ag., M.Pd.	Dosen Tetap	PB00602	MANAJEMEN DAN PENGEMBANGAN L P I	2	2	8	B1	PENDIDIKAN BAHASA ARAB	SENIN	10	K1.GA.309	Valid	T
1094	Najih Anwar, S.Ag., M.Pd.	Dosen Tetap	PA00405	METODE PEMBELAJARAN P A I	2	2	6	B1	PENDIDIKAN AGAMA ISLAM	RABU	12	K1.GA.301	Valid	T
1095	Najih Anwar, S.Ag., M.Pd.	Dosen Tetap	PA00405	METODE PEMBELAJARAN P A I	2	2	6	A1	PENDIDIKAN AGAMA ISLAM	RABU	1	K1.GA.301	Valid	T
1096	Najih Anwar, S.Ag., M.Pd.	Dosen Tetap	PBA0309	PSIKOLOGI PERKEMBANGAN	2	2	2	B1UB	PENDIDIKAN BAHASA ARAB	SABTU	2	K1.GA.208	Valid	T
1097	Najih Anwar, S.Ag., M.Pd.	Dosen Tetap	PB00421	STRATEGI BELAJAR MENGAJAR	2	2	6	B1	PENDIDIKAN BAHASA ARAB	SENIN	12	K1.GA.306	Valid	T
1098	Najih Anwar, S.Ag., M.Pd.	Dosen Tetap	PA00401	TELA`AH KURIKULUM P A I. S L T P / S L T A	2	2	6	A1	PENDIDIKAN AGAMA ISLAM	RABU	3	K1.GA.301	Pending	T
1099	Najih Anwar, S.Ag., M.Pd.	Dosen Tetap	PA00401	TELA`AH KURIKULUM P A I. S L T P / S L T A	2	2	6	B1	PENDIDIKAN AGAMA ISLAM	RABU	14	K1.GA.301	Pending	T
1100	Nanang Widodo, Ir., M.Si	Dosen Tidak Tetap	TI00317	STATISTIK DAN PROBABILITAS	3	3	4	B1	INFORMATIKA	RABU	13	K2.GTK.206	Valid	T
1101	Neny Kurniati, S.Kom, M.Kom	Dosen Tidak Tetap	TI00312	BASIS DATA 1	3	3	2	A4	INFORMATIKA	SABTU	2	K2.GTK.205	Valid	T
1102	Neny Kurniati, S.Kom, M.Kom	Dosen Tidak Tetap	TI00312	BASIS DATA 1	3	3	2	B1	INFORMATIKA	SENIN	13	K2.GTK.201	Valid	T
1103	Neny Kurniati, S.Kom, M.Kom	Dosen Tidak Tetap	TI00312	BASIS DATA 1	3	3	2	A1	INFORMATIKA	SENIN	2	K2.GTK.201	Valid	T
1104	Neny Kurniati, S.Kom, M.Kom	Dosen Tidak Tetap	TI00406	PRAKTIKUM BASIS DATA	1	1	4	B2	INFORMATIKA	SABTU	17	K2.GTK.207	Valid	T
1105	Neny Kurniati, S.Kom, M.Kom	Dosen Tidak Tetap	TI00406	PRAKTIKUM BASIS DATA	1	1	4	A1	INFORMATIKA	SABTU	16	K2.GTK.206	Valid	T
1106	Nihlatul Qudus Sukma Nirwana, SE., MI	Dosen Tetap	AK00312	AKUNTANSI PERBANKAN	2	2	4	B1	AKUNTANSI	KAMIS	11	K1.GE.505	Valid	T
1107	Nihlatul Qudus Sukma Nirwana, SE., MI	Dosen Tetap	AK00312	AKUNTANSI PERBANKAN	2	2	4	B2	AKUNTANSI	KAMIS	14	K1.GE.507	Valid	T
1108	Nihlatul Qudus Sukma Nirwana, SE., MI	Dosen Tetap	AK00312	AKUNTANSI PERBANKAN	2	2	4	B3	AKUNTANSI	SELASA	11	K1.GE.510	Valid	T
1109	Nihlatul Qudus Sukma Nirwana, SE., MI	Dosen Tetap	AK00329	PRAKTIKUM KERJA AKUNTANSI JASA	2	2	2	B3	AKUNTANSI	JUM'AT	13	K1.GE.612	Valid	T
1110	Nihlatul Qudus Sukma Nirwana, SE., MI	Dosen Tetap	AK00329	PRAKTIKUM KERJA AKUNTANSI JASA	2	2	2	B1	AKUNTANSI	JUM'AT	11	K1.GE.607	Valid	T
1111	Nihlatul Qudus Sukma Nirwana, SE., MI	Dosen Tetap	AK00329	PRAKTIKUM KERJA AKUNTANSI JASA	2	2	2	A3	AKUNTANSI	RABU	4	K1.GE.612	Valid	T
1112	Nihlatul Qudus Sukma Nirwana, SE., MI	Dosen Tetap	AK00329	PRAKTIKUM KERJA AKUNTANSI JASA	2	2	2	A4	AKUNTANSI	RABU	2	K1.GE.605	Valid	T
1113	Nihlatul Qudus Sukma Nirwana, SE., MI	Dosen Tetap	AK00329	PRAKTIKUM KERJA AKUNTANSI JASA	2	2	2	A2	AKUNTANSI	SENIN	2	K1.GE.610	Valid	T
1114	Nihlatul Qudus Sukma Nirwana, SE., MI	Dosen Tetap	AK00329	PRAKTIKUM KERJA AKUNTANSI JASA	2	2	2	A1	AKUNTANSI	SENIN	4	K1.GE.607	Valid	T
1115	Niko Fediyanto, S.S., M.A.	Dosen Tetap	MJ00330	BAHASA INGGRIS EKONOMI	2	2	2	A1	MANAJEMEN	KAMIS	4	K1.GE.700	Valid	T
1116	Niko Fediyanto, S.S., M.A.	Dosen Tetap	MJ00330	BAHASA INGGRIS EKONOMI	2	2	2	B3	MANAJEMEN	KAMIS	13	K1.GE.702	Valid	T
1117	Niko Fediyanto, S.S., M.A.	Dosen Tetap	MJ00330	BAHASA INGGRIS EKONOMI	2	2	2	A2	MANAJEMEN	KAMIS	2	K1.GE.701	Pending	T
1118	Niko Fediyanto, S.S., M.A.	Dosen Tetap	MJ00330	BAHASA INGGRIS EKONOMI	2	2	2	A6	MANAJEMEN	RABU	2	K1.GE.307	Pending	T
1119	Niko Fediyanto, S.S., M.A.	Dosen Tetap	MJ00330	BAHASA INGGRIS EKONOMI	2	2	2	A7	MANAJEMEN	SABTU	4	K1.GE.309	Pending	T
1120	Niko Fediyanto, S.S., M.A.	Dosen Tetap	BI00332	PSYCHOLINGUISTICS	2	2	8	B1	PENDIDIKAN BAHASA INGGRIS	KAMIS	10	K1.GD.308	Valid	T
1121	Niko Fediyanto, S.S., M.A.	Dosen Tetap	BI00332	PSYCHOLINGUISTICS	2	2	8	A1	PENDIDIKAN BAHASA INGGRIS	RABU	5	K1.GD.308	Valid	T
1122	Noly Shofiyah, M.Pd., M.Sc	Dosen Tetap	IP00408	GERAK DAN PERUBAHAN	3	3	4	A1	PENDIDIKAN ILMU PENGETAHUAN ALAM	RABU	4	K1.GD.203	Valid	T
1123	Noly Shofiyah, M.Pd., M.Sc	Dosen Tetap	IP00324	IPA TERPADU	2	2	6	B1	PENDIDIKAN ILMU PENGETAHUAN ALAM	SENIN	9	K1.GA.202A	Valid	T
1124	Noly Shofiyah, M.Pd., M.Sc	Dosen Tetap	IP00501	MICROTEACHING	2	2	6	B1	PENDIDIKAN ILMU PENGETAHUAN ALAM	SENIN	11	K1.GD.202A	Valid	T
1125	Noly Shofiyah, M.Pd., M.Sc	Dosen Tetap	IP00404	PEMBELAJARAN ILMU PENGETAHUAN ALAM	3	3	4	A1	PENDIDIKAN ILMU PENGETAHUAN ALAM	KAMIS	2	K1.GD.203	Valid	T
1126	Noor Fatimah Mediawati, SH. MH.	Dosen DPK	HK00509	ETIKA PROFESI HUKUM	2	2	2	A1	HUKUM	SELASA	6	K2.GPH.201	Pending	T
1127	Noor Fatimah Mediawati, SH. MH.	Dosen DPK	HK00509	ETIKA PROFESI HUKUM	2	2	2	B1	HUKUM	SENIN	14	K2.GPH.201	Pending	T
1128	Noor Fatimah Mediawati, SH. MH.	Dosen DPK	HK00338	HUKUM INTERNASIONAL	2	2	2	B1	HUKUM	RABU	14	K2.GPH.201	Valid	T
1129	Noor Fatimah Mediawati, SH. MH.	Dosen DPK	HK00338	HUKUM INTERNASIONAL	2	2	2	A1	HUKUM	SENIN	5	K2.GPH.201	Valid	T
1130	Noor Fatimah Mediawati, SH. MH.	Dosen DPK	HK00404	METODE PENELITIAN DAN PENULISAN HUKUM	3	3	4	A1	HUKUM	KAMIS	4	K2.GPH.202	Pending	T

1131	Noor Fatimah Mediawati, SH. MH.	Dosen DPK	HK00407	PRAKTIKUM KONTRAK BISNIS	2	2	6	B1	HUKUM	SELASA	12	K2.GPH.305	Valid	T
1132	Noor Fatimah Mediawati, SH. MH.	Dosen DPK	HK00407	PRAKTIKUM KONTRAK BISNIS	2	2	6	A1	HUKUM	SELASA	4	K2.GPH.305	Valid	T
1133	Novia Ariyanti, S.Si., M.Pd	Dosen Tetap	TI00311	MATEMATIKA DISKRIT	3	3	2	B1	INFORMATIKA	JUM'AT	14	K2.GTK.201	Valid	T
1134	Novia Ariyanti, S.Si., M.Pd	Dosen Tetap	TI00311	MATEMATIKA DISKRIT	3	3	2	B3	INFORMATIKA	KAMIS	13	K2.GTK.205	Valid	T
1135	Novia Ariyanti, S.Si., M.Pd	Dosen Tetap	TI00311	MATEMATIKA DISKRIT	3	3	2	A3	INFORMATIKA	RABU	2	K2.GTK.202	Valid	T
1136	Novia Ariyanti, S.Si., M.Pd	Dosen Tetap	TI00316	METODE NUMERIK	3	3	4	B3	INFORMATIKA	JUM'AT	10	K2.GTK.203	Valid	T
1137	Novia Ariyanti, S.Si., M.Pd	Dosen Tetap	TI00316	METODE NUMERIK	3	3	4	B2	INFORMATIKA	RABU	11	K2.GTK.207	Valid	T
1138	Novia Ariyanti, S.Si., M.Pd	Dosen Tetap	TI00316	METODE NUMERIK	3	3	4	A3	INFORMATIKA	SENIN	5	K2.GTK.107	Valid	T
1139	Novitasari, S.ST	Calon Karyawan	RM00423	MANAJEMEN REKAM MEDIS DAN INFORMASI	2	3	2	B1	MANAJEMEN INFORMASI KESEHATAN	RABU	11	K4.GIK.306	Valid	T
1140	Nukman Habib, ST. MT	Dosen Tidak Tetap	TE00333	PROBABILITAS DAN STATISTIK	3	3	4	B2	TEKNIK ELEKTRO	JUM'AT	11	K2.GPE.406	Valid	T
1141	Nukman Habib, ST. MT	Dosen Tidak Tetap	TE00333	PROBABILITAS DAN STATISTIK	3	3	4	B1	TEKNIK ELEKTRO	JUM'AT	14	K2.GPE.405	Valid	T
1142	Nukman Habib, ST. MT	Dosen Tidak Tetap	TE00333	PROBABILITAS DAN STATISTIK	3	3	4	A1	TEKNIK ELEKTRO	SABTU	2	K2.GTK.404	Valid	T
1143	Nur Efendi, S.Pd., M.Pd., Dr.	Dosen Tetap	IP00419	ANALISIS MENGENAI DAMPAK LINGKUNGAN	2	2	6	B1	PENDIDIKAN ILMU PENGETAHUAN ALAM	SELASA	11	K1.GD.202A		T
1144	Nur Efendi, S.Pd., M.Pd., Dr.	Dosen Tetap	SD00501	MICROTEACHING	2	2	6	A3	PENDIDIKAN GURU SEKOLAH DASAR	RABU	2	K1.GE.508	Valid	T
1145	Nur Efendi, S.Pd., M.Pd., Dr.	Dosen Tetap	IP00303	PROFESI KEPENDIDIKAN	2	2	2	A1	PENDIDIKAN ILMU PENGETAHUAN ALAM	KAMIS	5	K1.GD.LABBK	Pending	T
1146	Nur Efendi, S.Pd., M.Pd., Dr.	Dosen Tetap	BI00303	PROFESI KEPENDIDIKAN	2	2	6	B1	PENDIDIKAN BAHASA INGGRIS	SENIN	12	K1.GE.606	Valid	T
1147	Nur Efendi, S.Pd., M.Pd., Dr.	Dosen Tetap	PK00502	PROFESI KEPENDIDIKAN	2	2	4	A1	PENDIDIKAN TEKNOLOGI INFORMASI	KAMIS	2	K1.GD.303	Valid	T
1148	Nur Habibah, S.Psi., M.Si., M.Psi.	Dosen Tetap	PS00431	ASESMEN PSIKOLOGI (TES GRAFIS-WARTEGG,	4	2	6	B2	PSIKOLOGI	JUM'AT	13	K2.GPH.302	Valid	T
1149	Nur Habibah, S.Psi., M.Si., M.Psi.	Dosen Tetap	PS00431	ASESMEN PSIKOLOGI (TES GRAFIS-WARTEGG,	4	2	6	B2	PSIKOLOGI	SABTU	11	K2.GPH.302	Valid	T
1150	Nur Maghfirah Aesthetika, S.Sos., M.Mi	Dosen Tetap	IK00401	APLIKASI KOMPUTER	3	3	2	B1	ILMU KOMUNIKASI	SELASA	11	K1.GF.APKM	Valid	T
1151	Nur Maghfirah Aesthetika, S.Sos., M.Mi	Dosen Tetap	IK00401	APLIKASI KOMPUTER	3	3	2	B2	ILMU KOMUNIKASI	SENIN	9	K1.GF.APKM	Pending	T
1152	Nur Maghfirah Aesthetika, S.Sos., M.Mi	Dosen Tetap	IK00501	KEWIRAUSAHAAN KREATIF	2	2	6	A1	ILMU KOMUNIKASI	JUM'AT	8	K1.GA.311	Pending	T
1153	Nur Maghfirah Aesthetika, S.Sos., M.Mi	Dosen Tetap	IK00501	KEWIRAUSAHAAN KREATIF	2	2	6	B1	ILMU KOMUNIKASI	RABU	11	K1.GA.311	Pending	T
1154	Nur Maghfirah Aesthetika, S.Sos., M.Mi	Dosen Tetap	IK00501	KEWIRAUSAHAAN KREATIF	2	2	6	A2	ILMU KOMUNIKASI	SELASA	6	K1.GA.311	Valid	T
1155	Nur Maghfirah Aesthetika, S.Sos., M.Mi	Dosen Tetap	IK00345	KOMUNIKASI INTERPERSONAL	2	2	2	B1	ILMU KOMUNIKASI	KAMIS	11	K1.GF.301	Valid	T
1156	Nur Maghfirah Aesthetika, S.Sos., M.Mi	Dosen Tetap	IK00345	KOMUNIKASI INTERPERSONAL	2	2	2	A1	ILMU KOMUNIKASI	KAMIS	2	K1.GF.301	Valid	T
1157	Nur Maghfirah Aesthetika, S.Sos., M.Mi	Dosen Tetap	IK00345	KOMUNIKASI INTERPERSONAL	2	2	2	A2	ILMU KOMUNIKASI	KAMIS	5	K1.GF.302	Pending	T
1158	Nur Maslikhatun Nisak, S.Pd.I., M.Pd.I.	Dosen Tetap	PA00603	GHORIBUL QUR'AN*)	2	2	6	B1	PENDIDIKAN AGAMA ISLAM	JUM'AT	12	K1.GA.301	Valid	T
1159	Nur Maslikhatun Nisak, S.Pd.I., M.Pd.I.	Dosen Tetap	PA00603	GHORIBUL QUR'AN*)	2	2	6	A1	PENDIDIKAN AGAMA ISLAM	JUM'AT	1	K1.GA.301	Valid	T
1160	Nur Maslikhatun Nisak, S.Pd.I., M.Pd.I.	Dosen Tetap	PG00454	PEMBELAJARAN AKIDAH AKHLAK MI	3	3	4	B1	PENDIDIKAN GURU MI	RABU	14	K1.GA.308	Valid	T
1161	Nur Maslikhatun Nisak, S.Pd.I., M.Pd.I.	Dosen Tetap	PG00454	PEMBELAJARAN AKIDAH AKHLAK MI	3	3	4	A1	PENDIDIKAN GURU MI	RABU	1	K1.GA.208	Valid	T
1162	Nur Maslikhatun Nisak, S.Pd.I., M.Pd.I.	Dosen Tetap	PG00427	PEMBELAJARAN AL-QURAN M I	2	2	4	A1	PENDIDIKAN GURU MI	KAMIS	1	K1.GA.208	Valid	T
1163	Nur Maslikhatun Nisak, S.Pd.I., M.Pd.I.	Dosen Tetap	PG00427	PEMBELAJARAN AL-QURAN M I	2	2	4	B1	PENDIDIKAN GURU MI	KAMIS	12	K1.GA.308	Valid	T
1164	Nur Maslikhatun Nisak, S.Pd.I., M.Pd.I.	Dosen Tetap	PG00104	PENDIDIKAN KEWARGANEGARAAN	2	2	2	B1	PENDIDIKAN GURU MI	RABU	10	K1.GA.208	Valid	T
1165	Nur Maslikhatun Nisak, S.Pd.I., M.Pd.I.	Dosen Tetap	PG00104	PENDIDIKAN KEWARGANEGARAAN	2	2	2	A1	PENDIDIKAN GURU MI	SELASA	1	K1.GA.302	Valid	T
1166	Nur Ravita Hanun, SE. MA	Dosen Tidak Tetap	AK00404	AKUNTANSI KEUANGAN MENENGAH 2	3	3	4	A2	AKUNTANSI	KAMIS	2	K1.GE.510	Valid	T
1167	Nur Ravita Hanun, SE. MA	Dosen Tidak Tetap	AK00404	AKUNTANSI KEUANGAN MENENGAH 2	3	3	4	B3	AKUNTANSI	KAMIS	11	K1.GE.510	Valid	T
1168	Nur Ravita Hanun, SE. MA	Dosen Tidak Tetap	AK00404	AKUNTANSI KEUANGAN MENENGAH 2	3	3	4	B2	AKUNTANSI	SENIN	11	K1.GE.507	Valid	T
1169	Nur Ravita Hanun, SE. MA	Dosen Tidak Tetap	AK00404	AKUNTANSI KEUANGAN MENENGAH 2	3	3	4	A3	AKUNTANSI	SENIN	2	K1.GE.512	Valid	T
1170	Nur Ravita Hanun, SE. MA	Dosen Tidak Tetap	AK00329	PRAKTIKUM KERJA AKUNTANSI JASA	2	2	2	B2	AKUNTANSI	RABU	13	K1.GE.610	Valid	T
1171	Nur Ravita Hanun, SE. MA	Dosen Tidak Tetap	AK00329	PRAKTIKUM KERJA AKUNTANSI JASA	2	2	2	B4	AKUNTANSI	RABU	11	K1.GE.605	Valid	T
1172	Nurasik, Drs., MM.	Dosen Tetap	AK00413	ANALISA LAPORAN KEUANGAN	2	2	4	A2	AKUNTANSI	RABU	2	K1.GE.510	Valid	T
1173	Nurasik, Drs., MM.	Dosen Tetap	AK00413	ANALISA LAPORAN KEUANGAN	2	2	4	B3	AKUNTANSI	RABU	14	K1.GE.510	Pending	T
1174	Nurasik, Drs., MM.	Dosen Tetap	AK00413	ANALISA LAPORAN KEUANGAN	2	2	4	A1	AKUNTANSI	SELASA	2	K1.GE.507	Valid	T
1175	Nurasik, Drs., MM.	Dosen Tetap	AK00413	ANALISA LAPORAN KEUANGAN	2	2	4	A3	AKUNTANSI	SELASA	5	K1.GE.512	Pending	T
1176	Nurasik, Drs., MM.	Dosen Tetap	AK00413	ANALISA LAPORAN KEUANGAN	2	2	4	B1	AKUNTANSI	SENIN	11	K1.GE.505	Valid	T
1177	Nurasik, Drs., MM.	Dosen Tetap	AK00413	ANALISA LAPORAN KEUANGAN	2	2	4	B2	AKUNTANSI	SENIN	14	K1.GE.507	Valid	T
1178	Nurasik, Drs., MM.	Dosen Tetap	AK00326	ETIKA BISNIS DAN PROFESI	2	2	6	B3	AKUNTANSI	JUM'AT	11	K1.GE.403	Pending	T
1179	Nurasik, Drs., MM.	Dosen Tetap	AK00326	ETIKA BISNIS DAN PROFESI	2	2	6	B2	AKUNTANSI	RABU	11	K1.GE.402	Pending	T
1180	Nurasik, Drs., MM.	Dosen Tetap	AK00326	ETIKA BISNIS DAN PROFESI	2	2	6	A3	AKUNTANSI	RABU	5	K1.GE.403	Pending	T
1181	Nurdyansyah, S.Pd., M.Pd.	Dosen Tetap	PG00442	IPA MI	2	2	2	A1	PENDIDIKAN GURU MI	RABU	3	K1.GA.302	Valid	T
1182	Nurdyansyah, S.Pd., M.Pd.	Dosen Tetap	PG00442	IPA MI	2	2	2	B1	PENDIDIKAN GURU MI	SELASA	14	K1.GA.208	Valid	T
1183	Nurdyansyah, S.Pd., M.Pd.	Dosen Tetap	PG00319	METODOLOGI PENELITIAN PENDIDIKAN	2	2	6	A1	PENDIDIKAN GURU MI	SENIN	3	K1.GA.307	Valid	T
1184	Nurdyansyah, S.Pd., M.Pd.	Dosen Tetap	PG00453	PENELITIAN PENGEMBANGAN	2	2	6	A1	PENDIDIKAN GURU MI	SENIN	6	K1.GA.307	Pending	T

1185	Nurdyansyah, S.Pd., M.Pd.	Dosen Tetap	PG00329	TEKNOLOGI PEMBALAJARAN	2	2	4	A1	PENDIDIKAN GURU MI	RABU	5	K1.GA.208	Valid	T
1186	Nurdyansyah, S.Pd., M.Pd.	Dosen Tetap	PG00329	TEKNOLOGI PEMBALAJARAN	2	2	4	B1	PENDIDIKAN GURU MI	SELASA	12	K1.GA.308	Valid	T
1187	Nurfi Laili, M.Psi., Psi.	Dosen Tidak Tetap	PS00431	ASESMEN PSIKOLOGI (TES GRAFIS-WARTEGG,	4	2	6	B1	PSIKOLOGI	JUM'AT	11	K2.GPH.301	Pending	T
1188	Nurfi Laili, M.Psi., Psi.	Dosen Tidak Tetap	PS00431	ASESMEN PSIKOLOGI (TES GRAFIS-WARTEGG,	4	2	6	A1	PSIKOLOGI	KAMIS	5	K2.GPH.301	Valid	T
1189	Nurfi Laili, M.Psi., Psi.	Dosen Tidak Tetap	PS00431	ASESMEN PSIKOLOGI (TES GRAFIS-WARTEGG,	4	2	6	B1	PSIKOLOGI	SELASA	11	K2.GPH.301	Pending	T
1190	Nurfi Laili, M.Psi., Psi.	Dosen Tidak Tetap	PS00431	ASESMEN PSIKOLOGI (TES GRAFIS-WARTEGG,	4	2	6	A2	PSIKOLOGI	SELASA	4	K2.GPH.302	Valid	T
1191	Nurfi Laili, M.Psi., Psi.	Dosen Tidak Tetap	PS00431	ASESMEN PSIKOLOGI (TES GRAFIS-WARTEGG,	4	2	6	A1	PSIKOLOGI	SELASA	2	K2.GPH.301	Valid	T
1192	Nurfi Laili, M.Psi., Psi.	Dosen Tidak Tetap	PS00431	ASESMEN PSIKOLOGI (TES GRAFIS-WARTEGG,	4	2	6	A2	PSIKOLOGI	SENIN	4	K2.GPH.302	Valid	T
1193	Nurfi Laili, M.Psi., Psi.	Dosen Tidak Tetap	PS00333	BIOPSIKOLOGI	3	3	2	A3	PSIKOLOGI	KAMIS	2	K2.GPH.404	Pending	T
1194	Nurfi Laili, M.Psi., Psi.	Dosen Tidak Tetap	PS00333	BIOPSIKOLOGI	3	3	2	A1	PSIKOLOGI	RABU	1	K2.GPH.401	Pending	T
1195	Nurfi Laili, M.Psi., Psi.	Dosen Tidak Tetap	PS00333	BIOPSIKOLOGI	3	3	2	B1	PSIKOLOGI	RABU	13	K2.GPH.401	Pending	T
1196	Nurfi Laili, M.Psi., Psi.	Dosen Tidak Tetap	PS00504	PSIKOLOGI ANAK BERBAKAT	2	2	8	B1	PSIKOLOGI	RABU	11	K2.GPH.304	Pending	T
1197	Nuril Lutvi Azizah, S.Si., M.Si	Dosen Tetap	TD00323	KALKULUS 2	2	2	2	A2	TEKNIK INDUSTRI	SELASA	4	K2.GTK.402	Valid	T
1198	Nuril Lutvi Azizah, S.Si., M.Si	Dosen Tetap	TD00323	KALKULUS 2	2	2	2	A1	TEKNIK INDUSTRI	SELASA	2	K2.GTK.408	Valid	T
1199	Nuril Lutvi Azizah, S.Si., M.Si	Dosen Tetap	TD00323	KALKULUS 2	2	2	2	B1	TEKNIK INDUSTRI	SENIN	13	K2.GTK.401	Valid	T
1200	Nuril Lutvi Azizah, S.Si., M.Si	Dosen Tetap	TD00323	KALKULUS 2	2	2	2	B2	TEKNIK INDUSTRI	SENIN	11	K2.GTK.408	Valid	T
1201	Nuril Lutvi Azizah, S.Si., M.Si	Dosen Tetap	TI00316	METODE NUMERIK	3	3	4	B1	INFORMATIKA	KAMIS	13	K2.GTK.206	Valid	T
1202	Nuril Lutvi Azizah, S.Si., M.Si	Dosen Tetap	TI00316	METODE NUMERIK	3	3	4	A1	INFORMATIKA	RABU	2	K2.GTK.206	Valid	T
1203	Nuril Lutvi Azizah, S.Si., M.Si	Dosen Tetap	TI00316	METODE NUMERIK	3	3	4	A2	INFORMATIKA	SENIN	2	K2.GTK.207	Valid	T
1204	Nurul Azizah, S.Keb., Bd., M.Sc	Dosen Tetap	BD00403	ASKEB 3 (NIFAS)	2	3	2	A1	KEBIDANAN	JUM'AT	1	K4.GIK.205	Valid	T
1205	Nurul Azizah, S.Keb., Bd., M.Sc	Dosen Tetap	MJ00202	ILMU KEALAMAN DASAR	3	3	2	B4	MANAJEMEN	KAMIS	11	K1.GE.703	Valid	T
1206	Nurul Azizah, S.Keb., Bd., M.Sc	Dosen Tetap	MJ00202	ILMU KEALAMAN DASAR	3	3	2	A3	MANAJEMEN	KAMIS	2	K1.GE.702	Valid	T
1207	Nurul Azizah, S.Keb., Bd., M.Sc	Dosen Tetap	MJ00202	ILMU KEALAMAN DASAR	3	3	2	B5	MANAJEMEN	SENIN	11	K1.GE.704	Valid	T
1208	Nyoman Suwarta, SS., M.Hum	Dosen Tetap	TD00111	BAHASA INDONESIA	2	2	2	B1	TEKNIK INDUSTRI	JUM'AT	13	K2.GTK.401	Valid	T
1209	Nyoman Suwarta, SS., M.Hum	Dosen Tetap	TD00111	BAHASA INDONESIA	2	2	2	B2	TEKNIK INDUSTRI	JUM'AT	11	K2.GTK.408	Valid	T
1210	Nyoman Suwarta, SS., M.Hum	Dosen Tetap	TD00111	BAHASA INDONESIA	2	2	2	A2	TEKNIK INDUSTRI	KAMIS	2	K2.GTK.402	Valid	T
1211	Nyoman Suwarta, SS., M.Hum	Dosen Tetap	TD00111	BAHASA INDONESIA	2	2	2	A1	TEKNIK INDUSTRI	KAMIS	4	K2.GTK.408	Valid	T
1212	Nyoman Suwarta, SS., M.Hum	Dosen Tetap	BP00111	BAHASA INDONESIA	2	2	4	A1	AGROTEKNOLOGI	RABU	5	K2.GPE.305	Valid	T
1213	Nyoman Suwarta, SS., M.Hum	Dosen Tetap	IP00111	BAHASA INDONESIA	2	2	2	A1	PENDIDIKAN ILMU PENGETAHUAN ALAM	SELASA	4	K1.GD.LABBK	Valid	T
1214	Nyoman Suwarta, SS., M.Hum	Dosen Tetap	TP00110	BAHASA INDONESIA	2	2	2	A1	TEKNOLOGI HASIL PERTANIAN	SELASA	2	K2.GPE.307	Valid	T
1215	Nyoman Suwarta, SS., M.Hum	Dosen Tetap	TP00110	BAHASA INDONESIA	2	2	2	B1	TEKNOLOGI HASIL PERTANIAN	SENIN	13	K2.GPE.403	Valid	T
1216	Nyoman Suwarta, SS., M.Hum	Dosen Tetap	PK00102	BAHASA INDONESIA	2	2	2	A1	PENDIDIKAN TEKNOLOGI INFORMASI	JUM'AT	4	K1.GD.301	Valid	T
1217	Nyong Eka Teguh Iman Santosa, S.Pd.I.	Dosen DPK	PG00444	FILSAFAT PENDIDIKAN	2	2	2	B1	PENDIDIKAN GURU MI	JUM'AT	10	K1.GA.307	Pending	T
1218	Nyong Eka Teguh Iman Santosa, S.Pd.I.	Dosen DPK	PG00444	FILSAFAT PENDIDIKAN	2	2	2	A1	PENDIDIKAN GURU MI	KAMIS	3	K1.GA.302	Pending	T
1219	Nyong Eka Teguh Iman Santosa, S.Pd.I.	Dosen DPK	PA00333	FILSAFAT PENDIDIKAN ISLAM	2	2	2	B1	PENDIDIKAN AGAMA ISLAM	KAMIS	12	K1.GA.205	Valid	T
1220	Nyong Eka Teguh Iman Santosa, S.Pd.I.	Dosen DPK	PA00333	FILSAFAT PENDIDIKAN ISLAM	2	2	2	A1	PENDIDIKAN AGAMA ISLAM	KAMIS	1	K1.GA.205	Valid	T
1221	Nyong Eka Teguh Iman Santosa, S.Pd.I.	Dosen DPK	PA00333	FILSAFAT PENDIDIKAN ISLAM	2	2	2	A2	PENDIDIKAN AGAMA ISLAM	RABU	3	K1.GA.207	Valid	T
1222	Paramitha Amelia Kusumawardani, S.Si	Dosen Tetap	BD00402	ASKEB 2 (PERSALINAN)	3	3	2	A1	KEBIDANAN	RABU	1	K4.GIK.205	Valid	T
1223	Paramitha Amelia Kusumawardani, S.Si	Dosen Tetap	BD00402	ASKEB 2 (PERSALINAN)	4	4	2	A1	KEBIDANAN	SENIN	1	K4.GIK.205	Valid	T
1224	Paramitha Amelia Kusumawardani, S.Si	Dosen Tetap	MJ00202	ILMU KEALAMAN DASAR	3	3	2	A1	MANAJEMEN	JUM'AT	2	K1.GE.700	Valid	T
1225	Paramitha Amelia Kusumawardani, S.Si	Dosen Tetap	MJ00202	ILMU KEALAMAN DASAR	3	3	2	A7	MANAJEMEN	KAMIS	2	K1.GE.309	Valid	T
1226	Paramitha Amelia Kusumawardani, S.Si	Dosen Tetap	MJ00202	ILMU KEALAMAN DASAR	3	3	2	B3	MANAJEMEN	RABU	11	K1.GE.702	Valid	T
1227	Poppy Febriana, S.Sos. M.Med.Kom.	Dosen Tetap	IK00401	APLIKASI KOMPUTER	3	3	2	A1	ILMU KOMUNIKASI	RABU	2	K1.GF.APKM	Valid	T
1228	Poppy Febriana, S.Sos. M.Med.Kom.	Dosen Tetap	IK00401	APLIKASI KOMPUTER	3	3	2	A3	ILMU KOMUNIKASI	RABU	5	K1.GF.APKM	Pending	T
1229	Poppy Febriana, S.Sos. M.Med.Kom.	Dosen Tetap	IK00337	BAHASA INGGRIS JURNALISTIK	2	2	2	B1	ILMU KOMUNIKASI	JUM'AT	11	K1.GF.301	Valid	T
1230	Poppy Febriana, S.Sos. M.Med.Kom.	Dosen Tetap	IK00337	BAHASA INGGRIS JURNALISTIK	2	2	2	A1	ILMU KOMUNIKASI	JUM'AT	6	K1.GF.301	Valid	T
1231	Poppy Febriana, S.Sos. M.Med.Kom.	Dosen Tetap	IK00337	BAHASA INGGRIS JURNALISTIK	2	2	2	A2	ILMU KOMUNIKASI	KAMIS	9	K1.GF.302	Valid	T
1232	Poppy Febriana, S.Sos. M.Med.Kom.	Dosen Tetap	IK00409	CYBER PUBLIC RELATIONS	3	3	8	B1R	ILMU KOMUNIKASI	SELASA	9	K1.GA.302	Valid	T
1233	Poppy Febriana, S.Sos. M.Med.Kom.	Dosen Tetap	IK00303	DASAR-DASAR JURNALISTIK	2	2	2	A2	ILMU KOMUNIKASI	SENIN	4	K1.GF.302	Valid	T
1234	Poppy Febriana, S.Sos. M.Med.Kom.	Dosen Tetap	IK00303	DASAR-DASAR JURNALISTIK	2	2	2	B1	ILMU KOMUNIKASI	SENIN	13	K1.GF.301	Valid	T
1235	Poppy Febriana, S.Sos. M.Med.Kom.	Dosen Tetap	IK00303	DASAR-DASAR JURNALISTIK	2	2	2	A1	ILMU KOMUNIKASI	SENIN	6	K1.GF.301	Valid	T
1236	Poppy Febriana, S.Sos. M.Med.Kom.	Dosen Tetap	IK00310	KOMUNIKASI MASSA	2	2	4	B1	ILMU KOMUNIKASI	KAMIS	13	K1.GF.303	Valid	T
1237	Poppy Febriana, S.Sos. M.Med.Kom.	Dosen Tetap	IK00310	KOMUNIKASI MASSA	2	2	4	A2	ILMU KOMUNIKASI	KAMIS	4	K1.GF.305	Valid	T
1238	Poppy Febriana, S.Sos. M.Med.Kom.	Dosen Tetap	IK00310	KOMUNIKASI MASSA	2	2	4	A1	ILMU KOMUNIKASI	KAMIS	2	K1.GF.303	Valid	T

1239	Prantasi Harmi Tjahjanti, S.Si. M.Si., Dr.	Dosen DPK	TM00307	FISIKA DASAR 2	3	3	2	A1	TEKNIK MESIN	SENIN	4	K2.GTK.407	Valid	T
1240	Prantasi Harmi Tjahjanti, S.Si. M.Si., Dr.	Dosen DPK	TM00309	ILMU LOGAM	2	2	2	B2	TEKNIK MESIN	JUM'AT	13	K2.GTK.403	Valid	T
1241	Prantasi Harmi Tjahjanti, S.Si. M.Si., Dr.	Dosen DPK	TM00309	ILMU LOGAM	2	2	2	A1	TEKNIK MESIN	JUM'AT	4	K2.GTK.407	Valid	T
1242	Prantasi Harmi Tjahjanti, S.Si. M.Si., Dr.	Dosen DPK	TM00309	ILMU LOGAM	2	2	2	B1	TEKNIK MESIN	SENIN	13	K2.GTK.407	Valid	T
1243	Prantasi Harmi Tjahjanti, S.Si. M.Si., Dr.	Dosen DPK	TM00304	KALKULUS 2	3	3	2	A1	TEKNIK MESIN	KAMIS	4	K2.GTK.407	Valid	T
1244	Prantasi Harmi Tjahjanti, S.Si. M.Si., Dr.	Dosen DPK	TM00405	PRAKTIKUM FISIKA	1	1	2	B2	TEKNIK MESIN	SABTU	1	K2.GTK.403	Valid	T
1245	Puspita Handayani, S.Ag., M.Pd.I	Dosen Tetap	MJ00104	AL-ISLAM DAN KEMUHAMMADIYAHAN 2	2	2	2	A3	MANAJEMEN	JUM'AT	4	K1.GE.702	Valid	T
1246	Puspita Handayani, S.Ag., M.Pd.I	Dosen Tetap	MJ00104	AL-ISLAM DAN KEMUHAMMADIYAHAN 2	2	2	2	B5	MANAJEMEN	JUM'AT	11	K1.GE.704	Pending	T
1247	Puspita Handayani, S.Ag., M.Pd.I	Dosen Tetap	MJ00104	AL-ISLAM DAN KEMUHAMMADIYAHAN 2	2	2	2	A4	MANAJEMEN	JUM'AT	2	K1.GE.703	Valid	T
1248	Puspita Handayani, S.Ag., M.Pd.I	Dosen Tetap	MJ00104	AL-ISLAM DAN KEMUHAMMADIYAHAN 2	2	2	2	A2	MANAJEMEN	RABU	4	K1.GE.701	Valid	T
1249	Puspita Handayani, S.Ag., M.Pd.I	Dosen Tetap	MJ00104	AL-ISLAM DAN KEMUHAMMADIYAHAN 2	2	2	2	B1	MANAJEMEN	SELASA	11	K1.GE.700	Valid	T
1250	Puspita Handayani, S.Ag., M.Pd.I	Dosen Tetap	MJ00104	AL-ISLAM DAN KEMUHAMMADIYAHAN 2	2	2	2	A7	MANAJEMEN	SELASA	2	K1.GE.309	Pending	T
1251	Puspita Handayani, S.Ag., M.Pd.I	Dosen Tetap	MJ00104	AL-ISLAM DAN KEMUHAMMADIYAHAN 2	2	2	2	B3	MANAJEMEN	SELASA	13	K1.GE.702	Valid	T
1252	Puspita Handayani, S.Ag., M.Pd.I	Dosen Tetap	MJ00104	AL-ISLAM DAN KEMUHAMMADIYAHAN 2	2	2	2	B4	MANAJEMEN	SENIN	11	K1.GE.703	Valid	T
1253	Puspita Handayani, S.Ag., M.Pd.I	Dosen Tetap	MJ00104	AL-ISLAM DAN KEMUHAMMADIYAHAN 2	2	2	2	B2	MANAJEMEN	SENIN	13	K1.GE.701	Valid	T
1254	Puspita Rahmawati, S.KM., M.Kes	Dosen Tidak Tetap	RM00304	BIOSTATISTIK	2	3	2	B1	MANAJEMEN INFORMASI KESEHATAN	JUM'AT	9	K4.GIK.306	Valid	T
1255	Puspita Rahmawati, S.KM., M.Kes	Dosen Tidak Tetap	MJ00202	ILMU KEALAMAN DASAR	3	3	2	A6	MANAJEMEN	SENIN	4	K1.GE.307	Valid	T
1256	Puspitasari, S.ST. M.PH	Dosen Tetap	TLM0406	FLEBOTOMI	2	3	2	A1	TEKNOLOGI LABORATORIUM MEDIS	RABU	4	K4.GIK.LABKK	Valid	T
1257	Puspitasari, S.ST. M.PH	Dosen Tetap	DA00421	KIMIA KLINIK 2	1	1	4	A1	TEKNOLOGI LABORATORIUM MEDIS	KAMIS	2	K4.GIK.303	Valid	T
1258	Puspitasari, S.ST. M.PH	Dosen Tetap	DA00422	PRAKTIKUM KIMIA KLINIK 2	2	4	4	A1	TEKNOLOGI LABORATORIUM MEDIS	KAMIS	3	K4.GIK.LABKK	Valid	T
1259	Rachman Maulana Kafrawi, SH, MH	Dosen Tidak Tetap	HK00374	HUKUM LINGKUNGAN	2	2	6	B1	HUKUM	RABU	12	K2.GPH.305	Valid	T
1260	Rachman Maulana Kafrawi, SH, MH	Dosen Tidak Tetap	HK00374	HUKUM LINGKUNGAN	2	2	6	A1	HUKUM	RABU	6	K2.GPH.305	Valid	T
1261	Rachmat Firdaus, ST. MT. Dr.Eng.	Dosen DPK	TM00322	DINAMIKA TEKNIK	2	2	4	B1	TEKNIK MESIN	JUM'AT	13	K2.GTK.405	Valid	T
1262	Rachmat Firdaus, ST. MT. Dr.Eng.	Dosen DPK	TM00322	DINAMIKA TEKNIK	2	2	4	B2	TEKNIK MESIN	SELASA	13	K2.GTK.406	Valid	T
1263	Rachmat Firdaus, ST. MT. Dr.Eng.	Dosen DPK	TM00307	FISIKA DASAR 2	3	3	2	B1	TEKNIK MESIN	KAMIS	11	K2.GTK.407	Valid	T
1264	Rachmat Firdaus, ST. MT. Dr.Eng.	Dosen DPK	TM00307	FISIKA DASAR 2	3	3	2	B2	TEKNIK MESIN	SENIN	11	K2.GTK.403	Valid	T
1265	Rachmat Firdaus, ST. MT. Dr.Eng.	Dosen DPK	TM00415	MESIN KONVERSI ENERGI 2	2	2	6	A1	TEKNIK MESIN	KAMIS	5	K2.GTK.405	Valid	T
1266	Rachmat Firdaus, ST. MT. Dr.Eng.	Dosen DPK	TM00415	MESIN KONVERSI ENERGI 2	2	2	6	B1	TEKNIK MESIN	RABU	13	K2.GTK.302	Valid	T
1267	Rachmat Firdaus, ST. MT. Dr.Eng.	Dosen DPK	TM00415	MESIN KONVERSI ENERGI 2	2	2	6	B2	TEKNIK MESIN	RABU	11	K2.GTK.402	Valid	T
1268	Rachmat Firdaus, ST. MT. Dr.Eng.	Dosen DPK	TM00405	PRAKTIKUM FISIKA	1	1	2	B1	TEKNIK MESIN	SABTU	14	K2.GTK.407	Valid	T
1269	Rachmat Firdaus, ST. MT. Dr.Eng.	Dosen DPK	TM00430	PRAKTIKUM UNJUK KERJA MESIN	1	1	6	B2	TEKNIK MESIN	SABTU	2	K2.GTK.302	Pending	T
1270	Rachmat Firdaus, ST. MT. Dr.Eng.	Dosen DPK	TM00316	THERMODINAMIKA TEKNIK 2	2	2	4	B2	TEKNIK MESIN	SELASA	11	K2.GTK.406	Valid	T
1271	Rachmat Firdaus, ST. MT. Dr.Eng.	Dosen DPK	TM00612	TURBIN	3	3	6	B2	TEKNIK MESIN	JUM'AT	11	K2.GTK.302	Valid	T
1272	Rafhani Rosyidah, S.Keb., Bd., M.Sc.	Dosen Tetap	BD00312	BIOSTATISTIK	2	2	4	A1	KEBDANAN	SENIN	6	K4.GIK.206	Valid	T
1273	Rafika Pratiwi, S.Psi, M. Psi	Dosen Tidak Tetap	PS00335	PSIKOLOGI DASAR 2 (ASPEK-ASPEK MENTAL)	3	3	2	B2	PSIKOLOGI	RABU	11	K2.GPH.402	Valid	T
1274	Rafika Pratiwi, S.Psi, M. Psi	Dosen Tidak Tetap	PS00334	PSIKOLOGI PERKEMBANGAN MANUSIA	6	3	2	A2	PSIKOLOGI	JUM'AT	3	K2.GPH.402	Valid	T
1275	Rafika Pratiwi, S.Psi, M. Psi	Dosen Tidak Tetap	PS00334	PSIKOLOGI PERKEMBANGAN MANUSIA	6	3	2	A2	PSIKOLOGI	SELASA	4	K2.GPH.402	Valid	T
1276	Rahmad Salahudin TP., S.Ag., M.Pd.I.	Karyawan Khusus	PA00371	AKIDAH AKHLAK	2	2	4	B1	PENDIDIKAN AGAMA ISLAM	KAMIS	12	K1.GA.303	Valid	T
1277	Rahmad Salahudin TP., S.Ag., M.Pd.I.	Karyawan Khusus	PS00104	KEMUHAMMADIYAHAN	2	2	2	B1	PSIKOLOGI	RABU	11	K2.GPH.401	Valid	T
1278	Rahmad Salahudin TP., S.Ag., M.Pd.I.	Karyawan Khusus	PS00104	KEMUHAMMADIYAHAN	2	2	2	B2	PSIKOLOGI	RABU	14	K2.GPH.402	Valid	T
1279	Rahmad Salahudin TP., S.Ag., M.Pd.I.	Karyawan Khusus	PS00321	PSIKOLOGI DALAM PERSPEKTIF ISLAM	2	2	4	B1	PSIKOLOGI	JUM'AT	14	K2.GPH.403	Valid	T
1280	Rahmad Salahudin TP., S.Ag., M.Pd.I.	Karyawan Khusus	PS00321	PSIKOLOGI DALAM PERSPEKTIF ISLAM	2	2	4	B2	PSIKOLOGI	JUM'AT	11	K2.GPH.406	Valid	T
1281	Rahmad Salahudin TP., S.Ag., M.Pd.I.	Karyawan Khusus	TM00327	SAINS DAN TEKNOLOGI DALAM ISLAM	2	2	4	B1	TEKNIK MESIN	SELASA	11	K2.GTK.405	Valid	T
1282	Rahmah Utami Budiandari, S.TP., M.P	Dosen Tidak Tetap	TP00330	BIOTEKNOLOGI PANGAN	3	3	6	B1	TEKNOLOGI HASIL PERTANIAN	SELASA	11	K2.GPE.309	Valid	T
1283	Rahmah Utami Budiandari, S.TP., M.P	Dosen Tidak Tetap	TP00307	KIMIA ORGANIK	3	3	2	B1	TEKNOLOGI HASIL PERTANIAN	SELASA	14	K2.GPE.403	Valid	T
1284	Rahmah Utami Budiandari, S.TP., M.P	Dosen Tidak Tetap	TP00307	KIMIA ORGANIK	3	3	2	A1	TEKNOLOGI HASIL PERTANIAN	SENIN	2	K2.GPE.307	Valid	T
1285	Rahmah Utami Budiandari, S.TP., M.P	Dosen Tidak Tetap	TP00436	PRAKTIKUM TEKNOLOGI PROSES PENGOLAHA	2	2	4	B1	TEKNOLOGI HASIL PERTANIAN	KAMIS	14	K2.GPE.307	Valid	T
1286	Rahmah Utami Budiandari, S.TP., M.P	Dosen Tidak Tetap	TP00436	PRAKTIKUM TEKNOLOGI PROSES PENGOLAHA	2	2	4	A1	TEKNOLOGI HASIL PERTANIAN	KAMIS	5	K2.GPE.309	Valid	T
1287	Rahman A. Suwaidi, Drs. MS	Dosen Tidak Tetap	AK00306	PENGANTAR MANAJEMEN	2	2	2	B4	AKUNTANSI	KAMIS	13	K1.GE.605	Valid	T
1288	Rahman A. Suwaidi, Drs. MS	Dosen Tidak Tetap	AK00306	PENGANTAR MANAJEMEN	2	2	2	B2	AKUNTANSI	SENIN	11	K1.GE.610	Valid	T
1289	Rahmania Sri Untari, S.Pd, M.Pd	Dosen Tetap	PK00307	ALGORITMA DAN STRUKTUR DATA	2	2	2	A1	PENDIDIKAN TEKNOLOGI INFORMASI	KAMIS	2	K1.GE.LABPRG	Valid	T
1290	Rahmania Sri Untari, S.Pd, M.Pd	Dosen Tetap	SD00419	KOMPUTER DALAM PEMBELAJARAN	2	2	6	A2	PENDIDIKAN GURU SEKOLAH DASAR	SABTU	4	K1.GD.304	Valid	T
1291	Rahmania Sri Untari, S.Pd, M.Pd	Dosen Tetap	SD00419	KOMPUTER DALAM PEMBELAJARAN	2	2	6	A1	PENDIDIKAN GURU SEKOLAH DASAR	SABTU	2	K1.GD.305	Valid	T
1292	Rahmania Sri Untari, S.Pd, M.Pd	Dosen Tetap	PK00333	PEMROGRAMAN SISTIM TERDISTRIBUSI	2	2	6	B1	PENDIDIKAN TEKNOLOGI INFORMASI	KAMIS	12	K1.GE.LABPRG	Valid	T

1293	Rahmania Sri Untari, S.Pd, M.Pd	Dosen Tetap	PK00347	PEMROGRAMAN VISUAL	3	3	4	A1	PENDIDIKAN TEKNOLOGI INFORMASI	SELASA	4	K1.GE.LABPRG	Valid	T
1294	Rahmania Sri Untari, S.Pd, M.Pd	Dosen Tetap	PK00421	PENGEMBANGAN KURIKULUM	2	2	4	A1	PENDIDIKAN TEKNOLOGI INFORMASI	SENIN	2	K1.GD.303	Valid	T
1295	Rahmania Sri Untari, S.Pd, M.Pd	Dosen Tetap	PK00411	PRAKTIK ALGO& STRUKTUR DATA	1	1	2	A1	PENDIDIKAN TEKNOLOGI INFORMASI	KAMIS	4	K1.GE.LABPRG	Valid	T
1296	Rahmania Sri Untari, S.Pd, M.Pd	Dosen Tetap	PK00418	PRAKTIK P.SISTEM TERDISTRIBUSI	1	1	6	B1	PENDIDIKAN TEKNOLOGI INFORMASI	KAMIS	14	K1.GE.LABPRG	Valid	T
1297	Rahmat Arofah Hari Cahyadi, S.Pd., M.F	Dosen Tidak Tetap	PG00443	KONSEP DASAR IPS MI	2	2	2	B1	PENDIDIKAN GURU MI	SENIN	12	K1.GA.208	Valid	T
1298	Rajudin, Ir. MM	Dosen Tidak Tetap	TI00312	BASIS DATA 1	3	3	2	B3	INFORMATIKA	RABU	11	K2.GTK.205	Valid	T
1299	Rajudin, Ir. MM	Dosen Tidak Tetap	TI00312	BASIS DATA 1	3	3	2	B2	INFORMATIKA	RABU	13	K2.GTK.202	Valid	T
1300	Ramon Ananda Paryontri, S.Psi, M.Psi	Dosen Tidak Tetap	PS00339	PSIKOLOGI KOMUNIKASI	2	2	6	A3	PSIKOLOGI	RABU	6	K2.GPH.402	Valid	T
1301	Ramon Ananda Paryontri, S.Psi, M.Psi	Dosen Tidak Tetap	PS00303	SOSIOLOGI	2	2	2	B2	PSIKOLOGI	JUM'AT	11	K2.GPH.402	Valid	T
1302	Ramon Ananda Paryontri, S.Psi, M.Psi	Dosen Tidak Tetap	PS00303	SOSIOLOGI	2	2	2	B1	PSIKOLOGI	JUM'AT	14	K2.GPH.401	Valid	T
1303	Ramon Ananda Paryontri, S.Psi, M.Psi	Dosen Tidak Tetap	PS00303	SOSIOLOGI	2	2	2	A3	PSIKOLOGI	KAMIS	6	K2.GPH.404	Valid	T
1304	Ramon Ananda Paryontri, S.Psi, M.Psi	Dosen Tidak Tetap	PS00303	SOSIOLOGI	2	2	2	A2	PSIKOLOGI	KAMIS	2	K2.GPH.402	Valid	T
1305	Ramon Ananda Paryontri, S.Psi, M.Psi	Dosen Tidak Tetap	PS00303	SOSIOLOGI	2	2	2	A1	PSIKOLOGI	KAMIS	4	K2.GPH.401	Valid	T
1306	Ratih Wahyu Saputri, S.Psi, M.Psi	Dosen Tidak Tetap	PS00422	PSIKOLOGI KLINIS	6	3	4	B2	PSIKOLOGI	JUM'AT	11	K2.GPH.404	Pending	T
1307	Ratih Wahyu Saputri, S.Psi, M.Psi	Dosen Tidak Tetap	PS00422	PSIKOLOGI KLINIS	6	3	4	B2	PSIKOLOGI	RABU	11	K2.GPH.404	Valid	T
1308	Ratih Wahyu Saputri, S.Psi, M.Psi	Dosen Tidak Tetap	PS00334	PSIKOLOGI PERKEMBANGAN MANUSIA	6	3	2	A3	PSIKOLOGI	JUM'AT	2	K2.GPH.404	Valid	T
1309	Ratih Wahyu Saputri, S.Psi, M.Psi	Dosen Tidak Tetap	PS00334	PSIKOLOGI PERKEMBANGAN MANUSIA	6	3	2	A3	PSIKOLOGI	RABU	2	K2.GPE.404	Valid	T
1310	Ratna Anggraini Aripriatiwi, SE, AK. CA	Dosen Tidak Tetap	AK00334	AKUNTANSI PENGANTAR 2	3	3	2	B4	AKUNTANSI	SENIN	11	K1.GE.605	Valid	T
1311	Ratna Anggraini Aripriatiwi, SE, AK. CA	Dosen Tidak Tetap	AK00411	AUDITING 2	3	3	6	B1	AKUNTANSI	JUM'AT	13	K1.GE.401	Valid	T
1312	Ratna Anggraini Aripriatiwi, SE, AK. CA	Dosen Tidak Tetap	AK00411	AUDITING 2	3	3	6	A2	AKUNTANSI	SABTU	5	K1.GE.402	Valid	T
1313	Ratna Anggraini Aripriatiwi, SE, AK. CA	Dosen Tidak Tetap	AK00411	AUDITING 2	3	3	6	A3	AKUNTANSI	SABTU	2	K1.GE.403	Valid	T
1314	Renny Oktafia, SE., M.EI.	Dosen Tetap	BS00362	AKUNTANSI PERBANKAN SYARIAH 2	3	3	6	A1	PERBANKAN SYARIAH	SELASA	1	K1.GA.310	Valid	T
1315	Renny Oktafia, SE., M.EI.	Dosen Tetap	BS00348	MANAJEMEN KUANGAN BANK SYARIAH	3	3	4	A1	PERBANKAN SYARIAH	SENIN	3	K1.GA.311	Valid	T
1316	Renny Oktafia, SE., M.EI.	Dosen Tetap	BS00319	MANAJEMEN PEMASARAN BANK SYARIAH	3	3	4	A1	PERBANKAN SYARIAH	JUM'AT	7	K1.GA.308	Valid	T
1317	Renny Oktafia, SE., M.EI.	Dosen Tetap	BS00408	METODE PENELITIAN	2	2	6	A1	PERBANKAN SYARIAH	KAMIS	1	K1.GA.310	Valid	T
1318	Renny Oktafia, SE., M.EI.	Dosen Tetap	PA00353	METODOLOGI PENELITIAN KUALITATIF	2	2	4	A1	PENDIDIKAN AGAMA ISLAM	RABU	6	K1.GA.303	Valid	T
1319	Renny Oktafia, SE., M.EI.	Dosen Tetap	PA00353	METODOLOGI PENELITIAN KUALITATIF	2	2	4	B1	PENDIDIKAN AGAMA ISLAM	SENIN	12	K1.GA.303	Valid	T
1320	Renny Oktafia, SE., M.EI.	Dosen Tetap	BS00611	PEGADAIAN SYARIAH	2	2	6	A1	PERBANKAN SYARIAH	JUM'AT	1	K1.GA.310	Valid	T
1321	Ria Wulandari, S.Pd., M.Pd.	Dosen Tetap	IP00304	BELAJAR DAN PEMBELAJARAN	3	3	2	A1	PENDIDIKAN ILMU PENGETAHUAN ALAM	KAMIS	1	K1.GD.LABBK	Valid	T
1322	Ria Wulandari, S.Pd., M.Pd.	Dosen Tetap	BI00202	ILMU KEALAMAN DASAR	3	3	2	B1	PENDIDIKAN BAHASA INGGRIS	JUM'AT	12	K1.GD.302	Valid	T
1323	Ria Wulandari, S.Pd., M.Pd.	Dosen Tetap	IP00324	IPA TERPADU	2	2	6	A1	PENDIDIKAN ILMU PENGETAHUAN ALAM	RABU	4	K1.GD.202A	Valid	T
1324	Ria Wulandari, S.Pd., M.Pd.	Dosen Tetap	IP00402	MEDIA PEMBELAJARAN	2	2	2	A1	PENDIDIKAN ILMU PENGETAHUAN ALAM	RABU	2	K1.GD.LABBK	Valid	T
1325	Ria Wulandari, S.Pd., M.Pd.	Dosen Tetap	IP00501	MICROTEACHING	2	2	6	A1	PENDIDIKAN ILMU PENGETAHUAN ALAM	KAMIS	4	K1.GA.202A	Valid	T
1326	Ribangun Bambi Jakaria, ST., MM	Dosen Tetap	TD00529	OPERASIONAL RESEARCH 2	3	3	4	A1	TEKNIK INDUSTRI	KAMIS	4	K2.GTK.307	Valid	T
1327	Ribangun Bambi Jakaria, ST., MM	Dosen Tetap	TD00529	OPERASIONAL RESEARCH 2	3	3	4	B2	TEKNIK INDUSTRI	KAMIS	11	K2.GTK.307	Pending	T
1328	Ribangun Bambi Jakaria, ST., MM	Dosen Tetap	TD00529	OPERASIONAL RESEARCH 2	3	3	4	B1	TEKNIK INDUSTRI	RABU	11	K2.GTK.304	Valid	T
1329	Ribangun Bambi Jakaria, ST., MM	Dosen Tetap	TD00516	SISTEM INFORMASI MANAJEMEN	2	2	4	A1	TEKNIK INDUSTRI	KAMIS	2	K2.GTK.307	Valid	T
1330	Ribangun Bambi Jakaria, ST., MM	Dosen Tetap	TD00516	SISTEM INFORMASI MANAJEMEN	2	2	4	B1	TEKNIK INDUSTRI	SENIN	13	K2.GTK.304	Valid	T
1331	Ribangun Bambi Jakaria, ST., MM	Dosen Tetap	TD00516	SISTEM INFORMASI MANAJEMEN	2	2	4	B2	TEKNIK INDUSTRI	SENIN	11	K2.GTK.307	Valid	T
1332	Rifdah Abadiyah, SE., M.S.M., CHCM	Dosen Tetap	MJ00324	METODOLOGI PENELITIAN SUMBER DAYA MA	3	3	6	B1S	MANAJEMEN	RABU	11	K1.GE.501	Valid	T
1333	Rifdah Abadiyah, SE., M.S.M., CHCM	Dosen Tetap	MJ00324	METODOLOGI PENELITIAN SUMBER DAYA MA	3	3	6	B2S	MANAJEMEN	SELASA	11	K1.GE.502	Valid	T
1334	Rifdah Abadiyah, SE., M.S.M., CHCM	Dosen Tetap	MJ00324	METODOLOGI PENELITIAN SUMBER DAYA MA	3	3	6	A1S	MANAJEMEN	SENIN	5	K1.GE.501	Valid	T
1335	Rifdah Abadiyah, SE., M.S.M., CHCM	Dosen Tetap	MJ00324	METODOLOGI PENELITIAN SUMBER DAYA MA	3	3	6	A2S	MANAJEMEN	SENIN	2	K1.GE.502	Pending	T
1336	Rifki Afandi, SE. M.Pd.	Dosen Tetap	SD00306	KONSEP DASAR I P S	3	3	2	B1	PENDIDIKAN GURU SEKOLAH DASAR	SELASA	12	K1.GD.202	Valid	T
1337	Rifki Afandi, SE. M.Pd.	Dosen Tetap	SD00306	KONSEP DASAR I P S	3	3	2	A3	PENDIDIKAN GURU SEKOLAH DASAR	SELASA	6	K1.GD.204	Valid	T
1338	Rifki Afandi, SE. M.Pd.	Dosen Tetap	SD00306	KONSEP DASAR I P S	3	3	2	A4	PENDIDIKAN GURU SEKOLAH DASAR	SENIN	2	K1.GD.205	Valid	T
1339	Rifki Afandi, SE. M.Pd.	Dosen Tetap	SD00306	KONSEP DASAR I P S	3	3	2	A1	PENDIDIKAN GURU SEKOLAH DASAR	SENIN	5	K1.GD.LABPGSD	Valid	T
1340	Rifki Afandi, SE. M.Pd.	Dosen Tetap	SD00413	PEMBELAJARAN TERPADU	2	2	4	A2	PENDIDIKAN GURU SEKOLAH DASAR	SELASA	2	K1.GD.306	Valid	T
1341	Rifki Afandi, SE. M.Pd.	Dosen Tetap	SD00413	PEMBELAJARAN TERPADU	2	2	4	B1	PENDIDIKAN GURU SEKOLAH DASAR	SELASA	10	K1.GD.306	Valid	T
1342	Rifqi Ridlo Pahlevy, SH, MH	Dosen Tetap	HK00323	HUKUM OTODA	2	2	6	B1	HUKUM	RABU	14	K2.GPH.305	Pending	T
1343	Rifqi Ridlo Pahlevy, SH, MH	Dosen Tetap	HK00323	HUKUM OTODA	2	2	6	A1	HUKUM	SELASA	6	K2.GPH.305	Pending	T
1344	Rifqi Ridlo Pahlevy, SH, MH	Dosen Tetap	HK00311	HUKUM TATA NEGARA	4	4	2	B1	HUKUM	SABTU	12	K2.GPH.201	Valid	T
1345	Rifqi Ridlo Pahlevy, SH, MH	Dosen Tetap	HK00311	HUKUM TATA NEGARA	4	4	2	A1	HUKUM	SELASA	2	K2.GPH.201	Valid	T
1346	Rifqi Ridlo Pahlevy, SH, MH	Dosen Tetap	HK00404	METODE PENELITIAN DAN PENULISAN HUKUM	3	3	4	B1	HUKUM	JUM'AT	12	K2.GPH.202	Valid	T

1347	Rima Azara, STP, MP	Dosen Tetap	TP00312	MIKROBIOLOGI UMUM	3	3	2	B1	TEKNOLOGI HASIL PERTANIAN	SELASA	11	K2.GPE.403	Valid	T
1348	Rima Azara, STP, MP	Dosen Tetap	TP00312	MIKROBIOLOGI UMUM	3	3	2	A1	TEKNOLOGI HASIL PERTANIAN	SELASA	4	K2.GPE.307	Valid	T
1349	Ririn Dewanti Dian S.I., S.Psi. M.Psi.	Psi Dosen Tetap	PS00421	METODE PENELITIAN PSIKOLOGI (KUANTITATI	6	3	4	A2	PSIKOLOGI	KAMIS	1	K2.GPH.406	Valid	T
1350	Ririn Dewanti Dian S.I., S.Psi. M.Psi.	Psi Dosen Tetap	PS00421	METODE PENELITIAN PSIKOLOGI (KUANTITATI	6	3	4	B2	PSIKOLOGI	KAMIS	11	K2.GPH.404	Pending	T
1351	Ririn Dewanti Dian S.I., S.Psi. M.Psi.	Psi Dosen Tetap	PS00421	METODE PENELITIAN PSIKOLOGI (KUANTITATI	6	3	4	B2	PSIKOLOGI	SENIN	11	K2.GPH.404	Pending	T
1352	Ririn Dewanti Dian S.I., S.Psi. M.Psi.	Psi Dosen Tetap	PS00421	METODE PENELITIAN PSIKOLOGI (KUANTITATI	6	3	4	A2	PSIKOLOGI	SENIN	1	K2.GPH.406	Valid	T
1353	Ririn Dewanti Dian S.I., S.Psi. M.Psi.	Psi Dosen Tetap	PS00335	PSIKOLOGI DASAR 2 (ASPEK-ASPEK MENTAL)	3	3	2	A1	PSIKOLOGI	RABU	4	K2.GPH.401	Valid	T
1354	Ririn Dewanti Dian S.I., S.Psi. M.Psi.	Psi Dosen Tetap	PS00335	PSIKOLOGI DASAR 2 (ASPEK-ASPEK MENTAL)	3	3	2	B1	PSIKOLOGI	SELASA	11	K2.GPH.401	Valid	T
1355	Ririn Dewanti Dian S.I., S.Psi. M.Psi.	Psi Dosen Tetap	PS00335	PSIKOLOGI DASAR 2 (ASPEK-ASPEK MENTAL)	3	3	2	A3	PSIKOLOGI	SELASA	4	K2.GPH.404	Valid	T
1356	Ririn Dewanti Dian S.I., S.Psi. M.Psi.	Psi Dosen Tetap	PS00335	PSIKOLOGI DASAR 2 (ASPEK-ASPEK MENTAL)	3	3	2	A2	PSIKOLOGI	SELASA	1	K2.GPH.402	Valid	T
1357	Ririn Dewanti Dian S.I., S.Psi. M.Psi.	Psi Dosen Tetap	PS00514	PSIKOLOGI LINGKUNGAN	2	2	8	A1	PSIKOLOGI	SELASA	7	K2.GPH.304	Valid	T
1358	Rita Ambarwati Sukmono, SE. M.MT. D	Dosen Tetap	MJ00302	PENGANTAR MANAJEMEN	3	3	2	A5	MANAJEMEN	JUM'AT	2	K1.GE.704	Valid	T
1359	Rita Ambarwati Sukmono, SE. M.MT. D	Dosen Tetap	MJ00302	PENGANTAR MANAJEMEN	3	3	2	A7	MANAJEMEN	RABU	2	K1.GE.309	Valid	T
1360	Rita Ambarwati Sukmono, SE. M.MT. D	Dosen Tetap	MJ00448	PRAKTIKUM OPERATION RESEARCH	2	2	4	A2	MANAJEMEN	RABU	5	K1.GE.LABMNJ	Valid	T
1361	Rita Ambarwati Sukmono, SE. M.MT. D	Dosen Tetap	MJ00448	PRAKTIKUM OPERATION RESEARCH	2	2	4	A4	MANAJEMEN	SELASA	4	K1.GE.LABMNJ	Valid	T
1362	Rita Ambarwati Sukmono, SE. M.MT. D	Dosen Tetap	MJ00503	TEORI PENGAMBILAN KEPUTUSAN	3	3	4	A1	MANAJEMEN	KAMIS	2	K1.GE.601	Valid	T
1363	Rita Ambarwati Sukmono, SE. M.MT. D	Dosen Tetap	MJ00503	TEORI PENGAMBILAN KEPUTUSAN	3	3	4	A3	MANAJEMEN	KAMIS	5	K1.GE.603	Valid	T
1364	Riza Alfina, SST.,S.KM., M. Epid.	Dosen Tidak Tetap	MJ00202	ILMU KEALAMAN DASAR	3	3	2	A4	MANAJEMEN	RABU	2	K1.GE.703	Valid	T
1365	Riza Alfina, SST.,S.KM., M. Epid.	Dosen Tidak Tetap	MJ00202	ILMU KEALAMAN DASAR	3	3	2	A5	MANAJEMEN	RABU	5	K1.GE.704	Valid	T
1366	Rizky Eka Febriansah, S.Mb., M.SM.	Dosen Tetap	MJ00402	OPERATION RESEARCH	2	2	4	B2	MANAJEMEN	JUM'AT	11	K1.GE.602	Valid	T
1367	Rizky Eka Febriansah, S.Mb., M.SM.	Dosen Tetap	MJ00402	OPERATION RESEARCH	2	2	4	A4	MANAJEMEN	KAMIS	5	K1.GE.604	Pending	T
1368	Rizky Eka Febriansah, S.Mb., M.SM.	Dosen Tetap	MJ00402	OPERATION RESEARCH	2	2	4	A3	MANAJEMEN	KAMIS	2	K1.GE.603	Valid	T
1369	Rizky Eka Febriansah, S.Mb., M.SM.	Dosen Tetap	MJ00402	OPERATION RESEARCH	2	2	4	B1	MANAJEMEN	RABU	14	K1.GE.601	Valid	T
1370	Rizky Eka Febriansah, S.Mb., M.SM.	Dosen Tetap	MJ00402	OPERATION RESEARCH	2	2	4	B3	MANAJEMEN	SELASA	14	K1.GE.603	Valid	T
1371	Rizky Eka Febriansah, S.Mb., M.SM.	Dosen Tetap	MJ00402	OPERATION RESEARCH	2	2	4	A2	MANAJEMEN	SENIN	2	K1.GE.602	Valid	T
1372	Rizky Eka Febriansah, S.Mb., M.SM.	Dosen Tetap	MJ00402	OPERATION RESEARCH	2	2	4	B4	MANAJEMEN	SENIN	11	K1.GE.604	Valid	T
1373	Rizky Eka Febriansah, S.Mb., M.SM.	Dosen Tetap	MJ00402	OPERATION RESEARCH	2	2	4	A1	MANAJEMEN	SENIN	4	K1.GE.601	Valid	T
1374	Rizky Eka Febriansah, S.Mb., M.SM.	Dosen Tetap	MJ00439	PERENCANAAN TENAGA KERJA	3	3	6	A2S	MANAJEMEN	SELASA	2	K1.GE.502	Pending	T
1375	Rizky Eka Febriansah, S.Mb., M.SM.	Dosen Tetap	MJ00439	PERENCANAAN TENAGA KERJA	3	3	6	A1S	MANAJEMEN	SELASA	5	K1.GE.501	Pending	T
1376	Rodiyah, S.Pd., M.Ed.	Dosen Tidak Tetap	TD00325	BAHASA INGGRIS LANJUT	2	2	8	B2	TEKNIK INDUSTRI	KAMIS	11	K2.GBC.302	Valid	T
1377	Rodiyah, S.Pd., M.Ed.	Dosen Tidak Tetap	TD00325	BAHASA INGGRIS LANJUT	2	2	8	B1	TEKNIK INDUSTRI	KAMIS	13	K2.GBC.303	Valid	T
1378	Rodiyah, S.Pd., M.Ed.	Dosen Tidak Tetap	TD00325	BAHASA INGGRIS LANJUT	2	2	8	A1	TEKNIK INDUSTRI	SELASA	4	K2.GTK.401	Valid	T
1379	Rodiyah, S.Pd., M.Ed.	Dosen Tidak Tetap	TE00325	BAHASA INGGRIS TEKNIK	2	2	2	A1	TEKNIK ELEKTRO	KAMIS	3	K2.GTK.305	Valid	T
1380	Rodiyah, S.Pd., M.Ed.	Dosen Tidak Tetap	TE00325	BAHASA INGGRIS TEKNIK	2	2	2	B2	TEKNIK ELEKTRO	RABU	13	K2.GTK.404	Valid	T
1381	Rodiyah, S.Pd., M.Ed.	Dosen Tidak Tetap	TE00325	BAHASA INGGRIS TEKNIK	2	2	2	B1	TEKNIK ELEKTRO	RABU	11	K2.GTK.305	Valid	T
1382	Rohman Dijaya, S.Kom., M.Kom	Dosen Tetap	TI00315	ARSITEKTUR DAN ORGANISASI KOMPUTER	3	3	2	A3	INFORMATIKA	KAMIS	2	K2.GTK.202	Valid	T
1383	Rohman Dijaya, S.Kom., M.Kom	Dosen Tetap	TI00315	ARSITEKTUR DAN ORGANISASI KOMPUTER	3	3	2	A4	INFORMATIKA	SELASA	5	K2.GTK.205	Valid	T
1384	Rohman Dijaya, S.Kom., M.Kom	Dosen Tetap	TI00425	INTERAKSI MANUSIA DAN KOMPUTER	3	3	8	A1	INFORMATIKA	KAMIS	5	K2.GTK.102	Valid	T
1385	Rohman Dijaya, S.Kom., M.Kom	Dosen Tetap	TI00425	INTERAKSI MANUSIA DAN KOMPUTER	3	3	8	A2	INFORMATIKA	SELASA	2	K2.GTK.106	Valid	T
1386	Rohman Dijaya, S.Kom., M.Kom	Dosen Tetap	TI00405	PRAKTIKUM SISTEM OPERASI	1	1	4	A1	INFORMATIKA	SABTU	15	K2.GTK.206	Valid	T
1387	Rohman Dijaya, S.Kom., M.Kom	Dosen Tetap	TI00318	SISTIM OPERASI	3	3	4	A1	INFORMATIKA	JUM'AT	2	K2.GTK.206	Valid	T
1388	Ruci Arizanda Rahayu, SE, MSA, Ak, CA	Dosen Tidak Tetap	MJ00321	PRAKTIKUM KERJA AKUNTANSI JASA	2	2	2	A6	MANAJEMEN	JUM'AT	2	K1.GE.307	Valid	T
1389	Ruci Arizanda Rahayu, SE, MSA, Ak, CA	Dosen Tidak Tetap	MJ00321	PRAKTIKUM KERJA AKUNTANSI JASA	2	2	2	A4	MANAJEMEN	KAMIS	2	K1.GE.703	Valid	T
1390	Ruci Arizanda Rahayu, SE, MSA, Ak, CA	Dosen Tidak Tetap	MJ00321	PRAKTIKUM KERJA AKUNTANSI JASA	2	2	2	A3	MANAJEMEN	RABU	2	K1.GE.702	Valid	T
1391	Ruci Arizanda Rahayu, SE, MSA, Ak, CA	Dosen Tidak Tetap	MJ00321	PRAKTIKUM KERJA AKUNTANSI JASA	2	2	2	A7	MANAJEMEN	SELASA	4	K1.GE.309	Valid	T
1392	Ruci Arizanda Rahayu, SE, MSA, Ak, CA	Dosen Tidak Tetap	MJ00321	PRAKTIKUM KERJA AKUNTANSI JASA	2	2	2	A1	MANAJEMEN	SELASA	2	K1.GE.700	Valid	T
1393	Ruci Arizanda Rahayu, SE, MSA, Ak, CA	Dosen Tidak Tetap	MJ00321	PRAKTIKUM KERJA AKUNTANSI JASA	2	2	2	A5	MANAJEMEN	SENIN	2	K1.GE.704	Valid	T
1394	Ruci Arizanda Rahayu, SE, MSA, Ak, CA	Dosen Tidak Tetap	MJ00321	PRAKTIKUM KERJA AKUNTANSI JASA	2	2	2	A2	MANAJEMEN	SENIN	5	K1.GE.701	Valid	T
1395	Rugaya Meis Andhiarini, S.Pd., M.Psi	Dosen Tetap	PU00348	PENDIDIKAN ANAK BERKEBUTUHAN KHUSUS	3	3	4	B1	PENDIDIKAN GURU PENDIDIKAN ANAK U	SELASA	12	K1.GD.203	Valid	T
1396	Rugaya Meis Andhiarini, S.Pd., M.Psi	Dosen Tetap	PB00321	PSIKOLOGI BELAJAR	2	2	4	B1	PENDIDIKAN BAHASA ARAB	JUM'AT	12	K1.GA.305	Valid	T
1397	Rugaya Meis Andhiarini, S.Pd., M.Psi	Dosen Tetap	PS00334	PSIKOLOGI PERKEMBANGAN MANUSIA	6	3	2	A1	PSIKOLOGI	SELASA	2	K2.GPH.401	Valid	T
1398	Rugaya Meis Andhiarini, S.Pd., M.Psi	Dosen Tetap	PS00334	PSIKOLOGI PERKEMBANGAN MANUSIA	6	3	2	A1	PSIKOLOGI	SENIN	4	K2.GPH.401	Valid	T
1399	Ruli Astuti, SS., M.Pd.I.	Dosen Tetap	BS00340	BAHASA INGGRIS BISNIS	2	2	2	A1	PERBANKAN SYARIAH	SELASA	4	K1.GA.308	Valid	T
1400	Ruli Astuti, SS., M.Pd.I.	Dosen Tetap	PA00367	BAHASA INGGRIS INTERMEDIATE	2	2	2	A2	PENDIDIKAN AGAMA ISLAM	RABU	1	K1.GA.207	Valid	T

1401	Ruli Astuti, SS., M.Pd.I.	Dosen Tetap	PA00367	BAHASA INGGRIS INTERMEDIATE	2	2	2	A1	PENDIDIKAN AGAMA ISLAM	RABU	4	K1.GA.205	Valid	T
1402	Ruli Astuti, SS., M.Pd.I.	Dosen Tetap	PA00367	BAHASA INGGRIS INTERMEDIATE	2	2	2	B1	PENDIDIKAN AGAMA ISLAM	SELASA	10	K1.GA.205	Valid	T
1403	Ruli Astuti, SS., M.Pd.I.	Dosen Tetap	PG00326	BAHASA INGGRIS MI	2	2	4	A1	PENDIDIKAN GURU MI	SELASA	3	K1.GA.208	Valid	T
1404	Ruli Astuti, SS., M.Pd.I.	Dosen Tetap	PG00610	LINGUISTIK UMUM *	2	2	6	A1	PENDIDIKAN GURU MI	SELASA	1	K1.GA.307	Valid	T
1405	Rusindiyanto, Ir. MT	Dosen Tidak Tetap	TD00408	MANAJEMEN RANTAI PASOK	2	2	4	B2	TEKNIK INDUSTRI	RABU	11	K2.GTK.307	Valid	T
1406	Rusindiyanto, Ir. MT	Dosen Tidak Tetap	TD00408	MANAJEMEN RANTAI PASOK	2	2	4	B1	TEKNIK INDUSTRI	RABU	13	K2.GTK.304	Valid	T
1407	Rusindiyanto, Ir. MT	Dosen Tidak Tetap	TD00408	MANAJEMEN RANTAI PASOK	2	2	4	A1	TEKNIK INDUSTRI	SABTU	2	K2.GTK.307	Valid	T
1408	Rusindiyanto, Ir. MT	Dosen Tidak Tetap	TD00527	SISTEM MANUFAKTUR	2	2	6	B2	TEKNIK INDUSTRI	KAMIS	11	K2.GBC.201	Valid	T
1409	Rusindiyanto, Ir. MT	Dosen Tidak Tetap	TD00527	SISTEM MANUFAKTUR	2	2	6	B1	TEKNIK INDUSTRI	KAMIS	13	K2.GBC.301	Valid	T
1410	S. Masribut Sardol, SH., MH.	Dosen Tidak Tetap	HK00368	HUKUM PERDATA	3	3	2	B1	HUKUM	KAMIS	12	K2.GPH.201	Valid	T
1411	S. Masribut Sardol, SH., MH.	Dosen Tidak Tetap	HK00368	HUKUM PERDATA	3	3	2	A1	HUKUM	RABU	2	K2.GPH.201	Valid	T
1412	S. Masribut Sardol, SH., MH.	Dosen Tidak Tetap	TD00109	PENDIDIKAN KEWARGANEGARAAN	2	2	2	A2	TEKNIK INDUSTRI	RABU	5	K2.GTK.402	Valid	T
1413	S. Masribut Sardol, SH., MH.	Dosen Tidak Tetap	TD00109	PENDIDIKAN KEWARGANEGARAAN	2	2	2	B1	TEKNIK INDUSTRI	SELASA	13	K2.GTK.401	Valid	T
1414	S. Masribut Sardol, SH., MH.	Dosen Tidak Tetap	TD00109	PENDIDIKAN KEWARGANEGARAAN	2	2	2	B2	TEKNIK INDUSTRI	SELASA	11	K2.GTK.408	Valid	T
1415	S. Masribut Sardol, SH., MH.	Dosen Tidak Tetap	TD00109	PENDIDIKAN KEWARGANEGARAAN	2	2	2	A1	TEKNIK INDUSTRI	SENIN	2	K2.GTK.408	Valid	T
1416	Saiful Arifin, Ir. MM.	Dosen DPK	BP00430	ANALISIS DAMPAK LINGKUNGAN	2	2	6	A1	AGROTEKNOLOGI	RABU	5	K2.GPE.303	Valid	T
1417	Saiful Arifin, Ir. MM.	Dosen DPK	BP00430	ANALISIS DAMPAK LINGKUNGAN	2	2	6	B1	AGROTEKNOLOGI	RABU	14	K2.GPE.305	Valid	T
1418	Saiful Arifin, Ir. MM.	Dosen DPK	BP00535	GENETIKA	2	2	4	A1	AGROTEKNOLOGI	KAMIS	5	K2.GPE.305	Valid	T
1419	Saiful Arifin, Ir. MM.	Dosen DPK	BP00449	ILMU DAN TEKNOLOGI PENGELOLAAN GULMA	3	3	6	A1	AGROTEKNOLOGI	SENIN	4	K2.GPE.303	Valid	T
1420	Saiful Arifin, Ir. MM.	Dosen DPK	BP00449	ILMU DAN TEKNOLOGI PENGELOLAAN GULMA	3	3	6	B1	AGROTEKNOLOGI	SENIN	13	K2.GPE.305	Valid	T
1421	Sanadjihitu Sangadji, Dr. S.Sos. MT	Dosen Tidak Tetap	AN00316	ADMINISTRASI PEMBANGUNAN	3	3	4	B2	ADMINISTRASI PUBLIK	JUM'AT	13	K1.GF.402	Valid	T
1422	Sanadjihitu Sangadji, Dr. S.Sos. MT	Dosen Tidak Tetap	AN00316	ADMINISTRASI PEMBANGUNAN	3	3	4	B1	ADMINISTRASI PUBLIK	JUM'AT	11	K1.GF.401	Valid	T
1423	Sanadjihitu Sangadji, Dr. S.Sos. MT	Dosen Tidak Tetap	AN00316	ADMINISTRASI PEMBANGUNAN	3	3	4	A1	ADMINISTRASI PUBLIK	SABTU	2	K1.GF.401	Valid	T
1424	Sanadjihitu Sangadji, Dr. S.Sos. MT	Dosen Tidak Tetap	AN00316	ADMINISTRASI PEMBANGUNAN	3	3	4	A2	ADMINISTRASI PUBLIK	SABTU	5	K1.GF.402	Valid	T
1425	Sanadjihitu Sangadji, Dr. S.Sos. MT	Dosen Tidak Tetap	AN00405	AKUNTANSI SEKTOR PUBLIK	2	2	4	B1	ADMINISTRASI PUBLIK	KAMIS	13	K1.GF.401	Valid	T
1426	Sanadjihitu Sangadji, Dr. S.Sos. MT	Dosen Tidak Tetap	AN00405	AKUNTANSI SEKTOR PUBLIK	2	2	4	B2	ADMINISTRASI PUBLIK	KAMIS	11	K1.GF.402	Valid	T
1427	Sandi Tramiaji Junior, S.Pd., M.Pd	Dosen Tidak Tetap	PU00414	SENI TARI 2 AUD	2	2	4	B1	PENDIDIKAN GURU PENDIDIKAN ANAK U	RABU	12	K1.GD.LAV	Valid	T
1428	Santi Rahma Dewi, SE., M.Ak	Dosen Tetap	MJ00406	AKUNTANSI MANAJEMEN	3	3	4	B1	MANAJEMEN	JUM'AT	14	K1.GE.601	Valid	T
1429	Santi Rahma Dewi, SE., M.Ak	Dosen Tetap	MJ00406	AKUNTANSI MANAJEMEN	3	3	4	B2	MANAJEMEN	KAMIS	11	K1.GE.602	Valid	T
1430	Santi Rahma Dewi, SE., M.Ak	Dosen Tetap	MJ00406	AKUNTANSI MANAJEMEN	3	3	4	B3	MANAJEMEN	RABU	11	K1.GE.603	Valid	T
1431	Santi Rahma Dewi, SE., M.Ak	Dosen Tetap	MJ00406	AKUNTANSI MANAJEMEN	3	3	4	B4	MANAJEMEN	SELASA	13	K1.GE.604	Pending	T
1432	Santi Rahma Dewi, SE., M.Ak	Dosen Tetap	AK00312	AKUNTANSI PERBANKAN	2	2	4	A3	AKUNTANSI	JUM'AT	2	K1.GE.512	Valid	T
1433	Santi Rahma Dewi, SE., M.Ak	Dosen Tetap	AK00312	AKUNTANSI PERBANKAN	2	2	4	A2	AKUNTANSI	SENIN	2	K1.GE.510	Valid	T
1434	Santi Rahma Dewi, SE., M.Ak	Dosen Tetap	AK00312	AKUNTANSI PERBANKAN	2	2	4	A1	AKUNTANSI	SENIN	4	K1.GE.507	Valid	T
1435	Sarwenda Biduri, SE. MSA	Dosen Tetap	AK00406	AKUNTANSI KEUANGAN LANJUTAN 2	3	3	6	A1	AKUNTANSI	KAMIS	2	K1.GE.401	Valid	T
1436	Sarwenda Biduri, SE. MSA	Dosen Tetap	AK00406	AKUNTANSI KEUANGAN LANJUTAN 2	3	3	6	A3	AKUNTANSI	SELASA	2	K1.GE.403	Valid	T
1437	Sarwenda Biduri, SE. MSA	Dosen Tetap	AK00406	AKUNTANSI KEUANGAN LANJUTAN 2	3	3	6	B2	AKUNTANSI	SENIN	11	K1.GE.402	Valid	T
1438	Sarwenda Biduri, SE. MSA	Dosen Tetap	AK00334	AKUNTANSI PENGANTAR 2	3	3	2	B2	AKUNTANSI	KAMIS	11	K1.GE.610	Valid	T
1439	Sarwenda Biduri, SE. MSA	Dosen Tetap	AK00334	AKUNTANSI PENGANTAR 2	3	3	2	B3	AKUNTANSI	SELASA	11	K1.GE.612	Valid	T
1440	Septi Budi Sartika, S.Pd. M.Pd.	Dosen Tetap	IP00409	FLUIDA	3	3	4	A1	PENDIDIKAN ILMU PENGETAHUAN ALAM	RABU	1	K1.GD.203	Valid	T
1441	Septi Budi Sartika, S.Pd. M.Pd.	Dosen Tetap	IP00314	MATEMATIKA SAINS	2	2	2	A1	PENDIDIKAN ILMU PENGETAHUAN ALAM	JUM'AT	2	K1.GD.LABBK	Valid	T
1442	Septi Budi Sartika, S.Pd. M.Pd.	Dosen Tetap	IP00320	METODOLOGI PENELITIAN	3	3	6	B1	PENDIDIKAN ILMU PENGETAHUAN ALAM	KAMIS	9	K1.GD.202A	Valid	T
1443	Septi Budi Sartika, S.Pd. M.Pd.	Dosen Tetap	IP00320	METODOLOGI PENELITIAN	3	3	6	A1	PENDIDIKAN ILMU PENGETAHUAN ALAM	RABU	6	K1.GD.202A	Valid	T
1444	Septian Rahman Hakim, S.Kom., M.Pd	Dosen Tidak Tetap	PK00349	KECERDASAN BUATAN	2	2	6	B1	PENDIDIKAN TEKNOLOGI INFORMASI	SENIN	12	K1.GD.303	Valid	T
1445	Septian Rahman Hakim, S.Kom., M.Pd	Dosen Tidak Tetap	PK00350	PENGOLAHAN CITRA	2	2	6	A1	PENDIDIKAN TEKNOLOGI INFORMASI	RABU	5	K1.GE.LABJAR	Valid	T
1446	Septian Rahman Hakim, S.Kom., M.Pd	Dosen Tidak Tetap	PK00311	PERAKITAN DAN INSTALASI KOMPUTER	2	2	2	A1	PENDIDIKAN TEKNOLOGI INFORMASI	SENIN	4	K1.GE.LABJAR	Valid	T
1447	Shazana Dhiya Ayuni, S.ST., MT	Dosen Tidak Tetap	TE00404	MIKROPROSESOR	2	2	4	A1	TEKNIK ELEKTRO	SENIN	7	K2.GTK.404	Pending	T
1448	Shazana Dhiya Ayuni, S.ST., MT	Dosen Tidak Tetap	TE00404	MIKROPROSESOR	2	2	4	B2	TEKNIK ELEKTRO	SENIN	13	K2.GPE.404	Pending	T
1449	Shazana Dhiya Ayuni, S.ST., MT	Dosen Tidak Tetap	TE00404	MIKROPROSESOR	2	2	4	B1	TEKNIK ELEKTRO	SENIN	11	K2.GPE.405	Pending	T
1450	Shazana Dhiya Ayuni, S.ST., MT	Dosen Tidak Tetap	TE00436	ROBOTIKA	3	3	6	B2	TEKNIK ELEKTRO	RABU	13	K2.GPE.402	Pending	T
1451	Shazana Dhiya Ayuni, S.ST., MT	Dosen Tidak Tetap	TE00436	ROBOTIKA	3	3	6	B1	TEKNIK ELEKTRO	RABU	11	K2.GPE.407	Pending	T
1452	Shazana Dhiya Ayuni, S.ST., MT	Dosen Tidak Tetap	TE00436	ROBOTIKA	3	3	6	A1	TEKNIK ELEKTRO	SENIN	4	K2.GTK.401	Pending	T
1453	Sheila Agustina, SS., M.Pd	Dosen Tidak Tetap	BI00371	APPLIED LINGUISTICS (ELECTIVE COURSE)	2	2	8	B1	PENDIDIKAN BAHASA INGGRIS	JUM'AT	10	K1.GD.308	Valid	T
1454	Sheila Agustina, SS., M.Pd	Dosen Tidak Tetap	BI00371	APPLIED LINGUISTICS (ELECTIVE COURSE)	2	2	8	A1	PENDIDIKAN BAHASA INGGRIS	SENIN	4	K1.GD.308	Valid	T

1455	Sheila Agustina, SS., M.Pd	Dosen Tidak Tetap	BI00336	ENGLISH SYNTAX	2	2	6	B1	PENDIDIKAN BAHASA INGGRIS	RABU	12	K1.GE.606	Valid	T
1456	Sheila Agustina, SS., M.Pd	Dosen Tidak Tetap	BI00336	ENGLISH SYNTAX	2	2	6	A2	PENDIDIKAN BAHASA INGGRIS	SELASA	2	K1.GE.608	Valid	T
1457	Sheila Agustina, SS., M.Pd	Dosen Tidak Tetap	BI00336	ENGLISH SYNTAX	2	2	6	A1	PENDIDIKAN BAHASA INGGRIS	SELASA	4	K1.GE.606	Valid	T
1458	Sigit Hermawan, SE., M.Si., Dr.	Dosen DPK	AK00326	ETIKA BISNIS DAN PROFESI	2	2	6	A2	AKUNTANSI	RABU	5	K1.GE.402	Valid	T
1459	Sigit Hermawan, SE., M.Si., Dr.	Dosen DPK	AK00326	ETIKA BISNIS DAN PROFESI	2	2	6	A1	AKUNTANSI	SELASA	5	K1.GE.401	Valid	T
1460	Sigit Hermawan, SE., M.Si., Dr.	Dosen DPK	AK00326	ETIKA BISNIS DAN PROFESI	2	2	6	B1	AKUNTANSI	SENIN	11	K1.GE.401	Valid	T
1461	Sigit Hermawan, SE., M.Si., Dr.	Dosen DPK	AK00319	MANAJEMEN STRATEGI	2	2	6	B3	AKUNTANSI	SELASA	11	K1.GE.403	Valid	T
1462	Sigit Hermawan, SE., M.Si., Dr.	Dosen DPK	AK00319	MANAJEMEN STRATEGI	2	2	6	B2	AKUNTANSI	SENIN	14	K1.GE.402	Valid	T
1463	Siti Cholifah .S.ST., M.Keb	Dosen Tetap	BD00401	ASKEB 1 (KEHAMILAN)	3	3	2	A1	KEBIDANAN	KAMIS	1	K4.GIK.205	Pending	T
1464	Siti Cholifah .S.ST., M.Keb	Dosen Tetap	BD00401	ASKEB 1 (KEHAMILAN)	4	4	2	A1	KEBIDANAN	SELASA	1	K4.GIK.205	Valid	T
1465	Siti Ruchanah, M.Ag., Dr	Dosen DPK	RM00104	AIK 2 (IBADAH, AKHLAK, DAN MUAMALAH)	2	2	2	B1	MANAJEMEN INFORMASI KESEHATAN	KAMIS	8	K4.GIK.306	Valid	T
1466	Siti Ruchanah, M.Ag., Dr	Dosen DPK	TLM0105	AIK 2 (IBADAH, AKHLAK, DAN MUAMALAH)	2	2	2	A1	TEKNOLOGI LABORATORIUM MEDIS	RABU	2	K4.GIK.306	Valid	T
1467	Siti Ruchanah, M.Ag., Dr	Dosen DPK	BD00104	AL-ISLAM DAN KEMUHAMMADIYAHAN 2	2	2	2	A1	KEBIDANAN	JUM'AT	4	K4.GIK.205	Valid	T
1468	Siti Ruchanah, M.Ag., Dr	Dosen DPK	PU00104	AL-ISLAM DAN KEMUHAMMADIYAHAN 2	2	2	2	B1	PENDIDIKAN GURU PENDIDIKAN ANAK U	SELASA	10	K1.GD.206	Valid	T
1469	Siti Ruchanah, M.Ag., Dr	Dosen DPK	BD00106	ISLAM DAN ILMU PENGETAHUAN (PELAYANAN)	2	2	4	A1	KEBIDANAN	JUM'AT	1	K4.GIK.206	Valid	T
1470	Siti Ruchanah, M.Ag., Dr	Dosen DPK	DA00522	KESEHATAN DALAM ISLAM	2	2	4	A1	TEKNOLOGI LABORATORIUM MEDIS	JUM'AT	6	K4.GIK.303	Valid	T
1471	Slamet Harjatno, SE, MM	Dosen Tidak Tetap	IP00503	KEWIRAUUSAHAAN	2	2	6	B1	PENDIDIKAN ILMU PENGETAHUAN ALAM	JUM'AT	9	K1.GD.202A	Valid	T
1472	Slamet Harjatno, SE, MM	Dosen Tidak Tetap	IP00503	KEWIRAUUSAHAAN	2	2	6	A1	PENDIDIKAN ILMU PENGETAHUAN ALAM	SENIN	2	K1.GD.LABBK	Valid	T
1473	Slamet Harjatno, SE, MM	Dosen Tidak Tetap	MJ00302	PENGANTAR MANAJEMEN	3	3	2	B3	MANAJEMEN	JUM'AT	11	K1.GE.702	Valid	T
1474	Slamet Harjatno, SE, MM	Dosen Tidak Tetap	MJ00302	PENGANTAR MANAJEMEN	3	3	2	B2	MANAJEMEN	KAMIS	11	K1.GE.701	Valid	T
1475	Slamet Harjatno, SE, MM	Dosen Tidak Tetap	MJ00439	PERENCANAAN TENAGA KERJA	3	3	6	B1S	MANAJEMEN	SELASA	11	K1.GE.501	Valid	T
1476	Slamet Harjatno, SE, MM	Dosen Tidak Tetap	MJ00439	PERENCANAAN TENAGA KERJA	3	3	6	B2S	MANAJEMEN	SENIN	11	K1.GE.502	Valid	T
1477	Sri Budi Purwaningsih, SH., M.Kn.	Dosen Tetap	HK00406	HUKUM ACARA NIAGA	2	2	8	A1	HUKUM	JUM'AT	4	K2.GPH.204	Pending	T
1478	Sri Budi Purwaningsih, SH., M.Kn.	Dosen Tetap	HK00337	HUKUM JAMINAN	2	2	4	B1	HUKUM	SABTU	12	K2.GPH.202	Valid	T
1479	Sri Budi Purwaningsih, SH., M.Kn.	Dosen Tetap	HK00337	HUKUM JAMINAN	2	2	4	A1	HUKUM	SELASA	2	K2.GPH.202	Valid	T
1480	Sri Budi Purwaningsih, SH., M.Kn.	Dosen Tetap	HK00335	HUKUM PERBANKAN	2	2	4	A1	HUKUM	JUM'AT	2	K2.GPH.202	Valid	T
1481	Sri Budi Purwaningsih, SH., M.Kn.	Dosen Tetap	HK00335	HUKUM PERBANKAN	2	2	4	B1	HUKUM	SELASA	12	K2.GPH.202	Valid	T
1482	Sri Budi Purwaningsih, SH., M.Kn.	Dosen Tetap	HK00350	HUKUM PERUSAHAAN	2	2	6	A1	HUKUM	RABU	4	K2.GPH.305	Valid	T
1483	Sri Mukhodim Faridah Hanum, SST., M.Pd	Dosen Tetap	BD00412	KESEHATAN REPRODUKSI	2	3	4	A1	KEBIDANAN	RABU	1	K4.GIK.206	Valid	T
1484	Sri Mulyaningsih, M.Pd.	Dosen Tidak Tetap	SD00310	BAHASA DAERAH	2	2	8	B1	PENDIDIKAN GURU SEKOLAH DASAR	JUM'AT	12	K1.GD.204	Valid	T
1485	Sri Mulyaningsih, M.Pd.	Dosen Tidak Tetap	SD00310	BAHASA DAERAH	2	2	8	B2	PENDIDIKAN GURU SEKOLAH DASAR	JUM'AT	10	K1.GD.204	Valid	T
1486	Sri Mulyaningsih, M.Pd.	Dosen Tidak Tetap	SD00310	BAHASA DAERAH	2	2	8	A1	PENDIDIKAN GURU SEKOLAH DASAR	JUM'AT	7	K1.GD.305	Valid	T
1487	Sri Mulyaningsih, M.Pd.	Dosen Tidak Tetap	SD00310	BAHASA DAERAH	2	2	8	A2	PENDIDIKAN GURU SEKOLAH DASAR	JUM'AT	5	K1.GD.205	Valid	T
1488	Sri Mulyaningsih, M.Pd.	Dosen Tidak Tetap	SD00310	BAHASA DAERAH	2	2	8	A4	PENDIDIKAN GURU SEKOLAH DASAR	SABTU	6	K1.GD.202	Valid	T
1489	Sri Mulyaningsih, M.Pd.	Dosen Tidak Tetap	SD00310	BAHASA DAERAH	2	2	8	A3	PENDIDIKAN GURU SEKOLAH DASAR	SABTU	4	K1.GD.204	Valid	T
1490	Sriyono, Drs., MM., Dr.	Dosen Tetap	MJ00425	ANALISIS INFORMASI KEUANGAN	2	2	6	A1K	MANAJEMEN	KAMIS	2	K1.GE.503	Pending	T
1491	Sriyono, Drs., MM., Dr.	Dosen Tetap	MJ00425	ANALISIS INFORMASI KEUANGAN	2	2	6	B1K	MANAJEMEN	SENIN	14	K1.GE.503	Valid	T
1492	Sriyono, Drs., MM., Dr.	Dosen Tetap	MJ00404	MANAJEMEN KEUANGAN 2	3	3	4	A1	MANAJEMEN	RABU	2	K1.GE.601	Valid	T
1493	Sriyono, Drs., MM., Dr.	Dosen Tetap	MJ00404	MANAJEMEN KEUANGAN 2	3	3	4	B2	MANAJEMEN	SELASA	13	K1.GE.602	Valid	T
1494	Sriyono, Drs., MM., Dr.	Dosen Tetap	AK00421	TEORI PORTOFOLIO DAN ANALISIS INVESTASI	3	3	6	B2	AKUNTANSI	JUM'AT	11	K1.GE.402	Pending	T
1495	Sriyono, Drs., MM., Dr.	Dosen Tetap	AK00421	TEORI PORTOFOLIO DAN ANALISIS INVESTASI	3	3	6	B1	AKUNTANSI	RABU	11	K1.GE.401	Valid	T
1496	Sudaryanto, SH, MH	Dosen Tidak Tetap	HK00312	HUKUM ADAT	2	2	2	B1	HUKUM	RABU	12	K2.GPH.201	Valid	T
1497	Sudaryanto, SH, MH	Dosen Tidak Tetap	HK00312	HUKUM ADAT	2	2	2	A1	HUKUM	RABU	5	K2.GPH.201	Valid	T
1498	Sudaryanto, SH, MH	Dosen Tidak Tetap	TM00109	PENDIDIKAN KEWARGANEGARAAN	2	2	2	B2	TEKNIK MESIN	KAMIS	11	K2.GTK.403	Valid	T
1499	Sudaryanto, SH, MH	Dosen Tidak Tetap	TM00109	PENDIDIKAN KEWARGANEGARAAN	2	2	2	B1	TEKNIK MESIN	KAMIS	13	K2.GTK.407	Valid	T
1500	Sudaryanto, SH, MH	Dosen Tidak Tetap	TM00109	PENDIDIKAN KEWARGANEGARAAN	2	2	2	A1	TEKNIK MESIN	RABU	2	K2.GTK.407	Valid	T
1501	Sudaryanto, SH, MH	Dosen Tidak Tetap	TP00109	PENDIDIKAN PANCASILA	2	2	2	B1	TEKNOLOGI HASIL PERTANIAN	SENIN	11	K2.GPE.403	Valid	T
1502	Sudaryanto, SH, MH	Dosen Tidak Tetap	BP00110	PENDIDIKAN PANCASILA	2	2	2	A2	AGROTEKNOLOGI	SENIN	2	K2.GPE.402	Valid	T
1503	Sudaryanto, SH, MH	Dosen Tidak Tetap	TP00109	PENDIDIKAN PANCASILA	2	2	2	A1	TEKNOLOGI HASIL PERTANIAN	SENIN	5	K2.GPE.307	Valid	T
1504	Sufyanto, S.Ag. M.Si. Dr	Dosen Tetap	IK00505	ETIKA DAN FILSAFAT KOMUNIKASI	3	3	4	A1	ILMU KOMUNIKASI	RABU	6	K1.GF.301	Valid	T
1505	Sufyanto, S.Ag. M.Si. Dr	Dosen Tetap	IK00505	ETIKA DAN FILSAFAT KOMUNIKASI	3	3	4	A2	ILMU KOMUNIKASI	RABU	2	K1.GF.303	Valid	T
1506	Sufyanto, S.Ag. M.Si. Dr	Dosen Tetap	IK00505	ETIKA DAN FILSAFAT KOMUNIKASI	3	3	4	B1	ILMU KOMUNIKASI	RABU	13	K1.GF.303	Valid	T
1507	Sufyanto, S.Ag. M.Si. Dr	Dosen Tetap	AN00418	POLITIK DAN ADMINISTRASI ISLAM	2	2	8	B1	ADMINISTRASI PUBLIK	KAMIS	13	K1.GA.302	Valid	T
1508	Sufyanto, S.Ag. M.Si. Dr	Dosen Tetap	AN00418	POLITIK DAN ADMINISTRASI ISLAM	2	2	8	A1	ADMINISTRASI PUBLIK	KAMIS	7	K1.GA.303	Valid	T

1509	Sufyanto, S.Ag. M.Si. Dr	Dosen Tetap	AN00309	SISTEM POLITIK INDONESIA	2	2	2	B1	ADMINISTRASI PUBLIK	RABU	9	K1.GF.405	Valid	T
1510	Sufyanto, S.Ag. M.Si. Dr	Dosen Tetap	AN00309	SISTEM POLITIK INDONESIA	2	2	2	A1	ADMINISTRASI PUBLIK	RABU	4	K1.GF.405	Valid	T
1511	Sugiono, Drs., M.Pd	Dosen Tidak Tetap	BI00419	CURRICULUM OF ENGLISH INSTRUCTION	2	2	4	A1	PENDIDIKAN BAHASA INGGRIS	SELASA	1	K1.GD.207	Valid	T
1512	Sugiono, Drs., M.Pd	Dosen Tidak Tetap	BI00419	CURRICULUM OF ENGLISH INSTRUCTION	2	2	4	B1	PENDIDIKAN BAHASA INGGRIS	SENIN	12	K1.GD.207	Valid	T
1513	Sugiono, Drs., M.Pd	Dosen Tidak Tetap	BI00420	INSTRUCTIONAL MATERIAL DEVELOPMENT	2	2	4	A1	PENDIDIKAN BAHASA INGGRIS	SELASA	3	K1.GD.207	Valid	T
1514	Sugiono, Drs., M.Pd	Dosen Tidak Tetap	BI00420	INSTRUCTIONAL MATERIAL DEVELOPMENT	2	2	4	B1	PENDIDIKAN BAHASA INGGRIS	SENIN	10	K1.GD.207	Valid	T
1515	Suhendro Busono, S.ST. M.Kom	Calon Dosen Tetap	TI00418	GRAFIKA KOMPUTER	3	3	6	A1	INFORMATIKA	RABU	2	K2.GTK.106	Valid	T
1516	Suhendro Busono, S.ST. M.Kom	Calon Dosen Tetap	TI00418	GRAFIKA KOMPUTER	3	3	6	B3	INFORMATIKA	SELASA	10	K2.GTK.105	Pending	T
1517	Suhendro Busono, S.ST. M.Kom	Calon Dosen Tetap	TI00418	GRAFIKA KOMPUTER	3	3	6	B1	INFORMATIKA	SENIN	11	K2.GTK.107	Valid	T
1518	Suhendro Busono, S.ST. M.Kom	Calon Dosen Tetap	TI00418	GRAFIKA KOMPUTER	3	3	6	A4	INFORMATIKA	SENIN	5	K2.GTK.105	Valid	T
1519	Suhendro Busono, S.ST. M.Kom	Calon Dosen Tetap	TI00418	GRAFIKA KOMPUTER	3	3	6	A3	INFORMATIKA	SENIN	2	K2.GTK.102	Pending	T
1520	Suhendro Busono, S.ST. M.Kom	Calon Dosen Tetap	TI00418	GRAFIKA KOMPUTER	3	3	6	B2	INFORMATIKA	SENIN	13	K2.GTK.104	Pending	T
1521	Sulistiyohadi, Ir. BCP., MBA., M.Sc.	Dosen Tidak Tetap	TE00501	MANAJEMEN DAN EKONOMI TEKNIK	2	2	8	A1	TEKNIK ELEKTRO	SENIN	2	K2.GTK.404	Valid	T
1522	Sulistiyohadi, Ir. BCP., MBA., M.Sc.	Dosen Tidak Tetap	TE00501	MANAJEMEN DAN EKONOMI TEKNIK	2	2	8	B2	TEKNIK ELEKTRO	SENIN	13	K2.GPE.406	Valid	T
1523	Sulistiyohadi, Ir. BCP., MBA., M.Sc.	Dosen Tidak Tetap	TE00501	MANAJEMEN DAN EKONOMI TEKNIK	2	2	8	B1	TEKNIK ELEKTRO	SENIN	11	K2.GPE.406	Valid	T
1524	Sumarno, Ir., MM.	Dosen Tetap	TI00504	KEWIRAUSAHAAN	2	2	8	B1	INFORMATIKA	SENIN	11	K2.GTK.205	Pending	T
1525	Sumarno, Ir., MM.	Dosen Tetap	TI00319	SISTIM INFORMASI	3	3	4	B2	INFORMATIKA	JUM'AT	10	K2.GTK.207	Pending	T
1526	Sumarno, Ir., MM.	Dosen Tetap	TI00319	SISTIM INFORMASI	3	3	4	B3	INFORMATIKA	JUM'AT	13	K2.GTK.203	Pending	T
1527	Sumarno, Ir., MM.	Dosen Tetap	TI00319	SISTIM INFORMASI	3	3	4	B1	INFORMATIKA	SENIN	13	K2.GTK.206	Valid	T
1528	Sumartik, SE. MM	Dosen Tetap	MJ00318	BANK DAN LEMBAGA KEUANGAN LAIN	2	2	4	B4	MANAJEMEN	SENIN	13	K1.GE.604	Valid	T
1529	Sumartik, SE. MM	Dosen Tetap	MJ00318	BANK DAN LEMBAGA KEUANGAN LAIN	2	2	4	B3	MANAJEMEN	SENIN	11	K1.GE.603	Valid	T
1530	Sumartik, SE. MM	Dosen Tetap	MJ00320	MINI BANK	2	2	6	B1K	MANAJEMEN	KAMIS	14	K1.GE.MiniBank	Pending	T
1531	Sumartik, SE. MM	Dosen Tetap	MJ00320	MINI BANK	2	2	6	A1K	MANAJEMEN	KAMIS	4	K1.GE.MiniBank	Valid	T
1532	Sumartik, SE. MM	Dosen Tetap	AK00328	PERILAKU ORGANISASI DAN KEPEMIMPINAN	2	2	2	A1	AKUNTANSI	JUM'AT	2	K1.GE.607	Valid	T
1533	Sumartik, SE. MM	Dosen Tetap	AK00328	PERILAKU ORGANISASI DAN KEPEMIMPINAN	2	2	2	A2	AKUNTANSI	JUM'AT	4	K1.GE.610	Valid	T
1534	Sumartik, SE. MM	Dosen Tetap	AK00328	PERILAKU ORGANISASI DAN KEPEMIMPINAN	2	2	2	B4	AKUNTANSI	SELASA	11	K1.GE.605	Pending	T
1535	Sumartik, SE. MM	Dosen Tetap	AK00328	PERILAKU ORGANISASI DAN KEPEMIMPINAN	2	2	2	B2	AKUNTANSI	SELASA	13	K1.GE.610	Valid	T
1536	Suprianto, S.Si. M.Si, Dr.	Dosen DPK	MJ00306	PENGANTAR STATISTIK	2	2	2	A1	MANAJEMEN	RABU	4	K1.GE.700	Valid	T
1537	Suprianto, S.Si. M.Si, Dr.	Dosen DPK	MJ00306	PENGANTAR STATISTIK	2	2	2	A2	MANAJEMEN	RABU	2	K1.GE.701	Valid	T
1538	Suprianto, S.Si. M.Si, Dr.	Dosen DPK	MJ00306	PENGANTAR STATISTIK	2	2	2	A5	MANAJEMEN	SABTU	2	K1.GE.704	Valid	T
1539	Suprianto, S.Si. M.Si, Dr.	Dosen DPK	MJ00306	PENGANTAR STATISTIK	2	2	2	A6	MANAJEMEN	SABTU	4	K1.GE.307	Valid	T
1540	Suprianto, S.Si. M.Si, Dr.	Dosen DPK	TI00317	STATISTIK DAN PROBABILITAS	3	3	4	A2	INFORMATIKA	JUM'AT	2	K2.GTK.207	Valid	T
1541	Suprianto, S.Si. M.Si, Dr.	Dosen DPK	TI00317	STATISTIK DAN PROBABILITAS	3	3	4	B3	INFORMATIKA	KAMIS	13	K2.GTK.203	Valid	T
1542	Suprianto, S.Si. M.Si, Dr.	Dosen DPK	TI00317	STATISTIK DAN PROBABILITAS	3	3	4	B2	INFORMATIKA	KAMIS	11	K2.GTK.207	Valid	T
1543	Suprianto, S.Si. M.Si, Dr.	Dosen DPK	TI00317	STATISTIK DAN PROBABILITAS	3	3	4	A1	INFORMATIKA	SELASA	5	K2.GTK.206	Valid	T
1544	Suprianto, S.Si. M.Si, Dr.	Dosen DPK	TI00317	STATISTIK DAN PROBABILITAS	3	3	4	A3	INFORMATIKA	SELASA	2	K2.GTK.107	Valid	T
1545	Supriyadi, S.Pd.I., M.Pd.I	Dosen Tetap	SD00106	AIK IV	2	2	4	B1	PENDIDIKAN GURU SEKOLAH DASAR	RABU	10	K1.GD.306	Valid	T
1546	Supriyadi, S.Pd.I., M.Pd.I	Dosen Tetap	SD00106	AIK IV	2	2	4	A1	PENDIDIKAN GURU SEKOLAH DASAR	SELASA	7	K1.GD.307	Valid	T
1547	Supriyadi, S.Pd.I., M.Pd.I	Dosen Tetap	SD00106	AIK IV	2	2	4	A2	PENDIDIKAN GURU SEKOLAH DASAR	SELASA	4	K1.GD.306	Valid	T
1548	Supriyadi, S.Pd.I., M.Pd.I	Dosen Tetap	SD00106	AIK IV	2	2	4	B2	PENDIDIKAN GURU SEKOLAH DASAR	SENIN	10	K1.GD.307	Valid	T
1549	Supriyadi, S.Pd.I., M.Pd.I	Dosen Tetap	SD00104	AL-ISLAM DAN KEMUHAMMADIYAHAN 2	2	2	2	B1	PENDIDIKAN GURU SEKOLAH DASAR	RABU	12	K1.GD.202	Valid	T
1550	Supriyadi, S.Pd.I., M.Pd.I	Dosen Tetap	SD00104	AL-ISLAM DAN KEMUHAMMADIYAHAN 2	2	2	2	A4	PENDIDIKAN GURU SEKOLAH DASAR	RABU	6	K1.GD.205	Valid	T
1551	Supriyadi, S.Pd.I., M.Pd.I	Dosen Tetap	SD00104	AL-ISLAM DAN KEMUHAMMADIYAHAN 2	2	2	2	A1	PENDIDIKAN GURU SEKOLAH DASAR	SELASA	2	K1.GD.LABPGSD	Valid	T
1552	Supriyadi, S.Pd.I., M.Pd.I	Dosen Tetap	SD00104	AL-ISLAM DAN KEMUHAMMADIYAHAN 2	2	2	2	A3	PENDIDIKAN GURU SEKOLAH DASAR	SENIN	6	K1.GD.204	Valid	T
1553	Supriyadi, S.Pd.I., M.Pd.I	Dosen Tetap	HK00104	AL-ISLAM DAN KEMUHAMMADIYAHAN 2	2	2	2	A1	HUKUM	SENIN	3	K2.GPH.201	Valid	T
1554	Supriyadi, S.Pd.I., M.Pd.I	Dosen Tetap	HK00339	KOMPILASI HUKUM ISLAM	2	2	4	B1	HUKUM	SENIN	12	K2.GPH.202	Valid	T
1555	Sutarman, Ir., MP, Dr.	Dosen Tetap	IP00412	BIOTEKNOLOGI	3	3	6	A1	PENDIDIKAN ILMU PENGETAHUAN ALAM	KAMIS	1	K1.GD.202A	Pending	T
1556	Sutarman, Ir., MP, Dr.	Dosen Tetap	BP00446	KESUBURAN TANAH DAN PENGELOLAAN PUPU	3	3	4	A1	AGROTEKNOLOGI	SENIN	4	K2.GPE.305	Valid	T
1557	Sutarman, Ir., MP, Dr.	Dosen Tetap	TP00430	METODOLOGI PENELITIAN	2	2	6	B1	TEKNOLOGI HASIL PERTANIAN	SENIN	11	K2.GPE.309	Valid	T
1558	Sutarman, Ir., MP, Dr.	Dosen Tetap	BP00414	PENGENDALIAN HAMA DAN PENYAKIT TERPAI	3	3	6	B1	AGROTEKNOLOGI	KAMIS	11	K2.GPE.305	Valid	T
1559	Sutarman, Ir., MP, Dr.	Dosen Tetap	BP00414	PENGENDALIAN HAMA DAN PENYAKIT TERPAI	3	3	6	A1	AGROTEKNOLOGI	SELASA	4	K2.GPE.303	Valid	T
1560	Suwito, Drs. MA.	Dosen Tidak Tetap	PA00609	SEJARAH PERKEMBANGAN HUKUM ISLAM*)	2	2	4	A1	PENDIDIKAN AGAMA ISLAM	KAMIS	1	K1.GA.303	Valid	T
1561	Suwito, Drs. MA.	Dosen Tidak Tetap	PA00320	TARIKH TASYRI'	2	2	8	A1	PENDIDIKAN AGAMA ISLAM	KAMIS	3	K1.GA.305	Valid	T
1562	Syahrul Ardiansyah, S.Si. M.Si	Dosen Tetap	TLM0404	PARASITOLOGI KLINIK 1	2	3	2	A1	TEKNOLOGI LABORATORIUM MEDIS	SENIN	3	K4.GIK.k4gik307	Valid	T

1563	Syahrul Ardiansyah, S.Si. M.Si	Dosen Tetap	DA00423	PARASITOLOGI KLINIK 3	1	1	4	A1	TEKNOLOGI LABORATORIUM MEDIS	RABU	2	K4.GIK.303	Valid	T
1564	Syahrul Ardiansyah, S.Si. M.Si	Dosen Tetap	DA00424	PRAKTIKUM PARASITOLOGI KLINIK 3	2	4	4	A1	TEKNOLOGI LABORATORIUM MEDIS	RABU	3	K4.GIK.LABPSVS	Valid	T
1565	Syamsudduha Syahroringi, ST. MT.	Dosen DPK	TE00402	ELEKTRONIKA DAYA	2	2	4	A1	TEKNIK ELEKTRO	RABU	5	K2.GTK.404	Valid	T
1566	Syamsudduha Syahroringi, ST. MT.	Dosen DPK	TE00402	ELEKTRONIKA DAYA	2	2	4	B2	TEKNIK ELEKTRO	SELASA	13	K2.GPE.404	Valid	T
1567	Syamsudduha Syahroringi, ST. MT.	Dosen DPK	TE00402	ELEKTRONIKA DAYA	2	2	4	B1	TEKNIK ELEKTRO	SELASA	11	K2.GPE.405	Valid	T
1568	Syamsudduha Syahroringi, ST. MT.	Dosen DPK	TE00409	METODE NUMERIK	2	2	4	B1	TEKNIK ELEKTRO	KAMIS	13	K2.GPE.405	Valid	T
1569	Syamsudduha Syahroringi, ST. MT.	Dosen DPK	TE00409	METODE NUMERIK	2	2	4	B2	TEKNIK ELEKTRO	RABU	13	K2.GPE.404	Valid	T
1570	Syamsudduha Syahroringi, ST. MT.	Dosen DPK	TE00409	METODE NUMERIK	2	2	4	A1	TEKNIK ELEKTRO	SABTU	5	K2.GTK.404	Valid	T
1571	Syamsudduha Syahroringi, ST. MT.	Dosen DPK	TE00437	METODE PENELITIAN	2	2	6	B1	TEKNIK ELEKTRO	JUM'AT	13	K2.GPE.407	Valid	T
1572	Syarifa Ramadhani Nurbaya, S.TP., M.P Tenaga Kependidikan Ko		TP00329	BIOKIMIA PANGAN	3	3	4	A1	TEKNOLOGI HASIL PERTANIAN	KAMIS	2	K2.GPE.309	Valid	T
1573	Syarifa Ramadhani Nurbaya, S.TP., M.P Tenaga Kependidikan Ko		TP00329	BIOKIMIA PANGAN	3	3	4	B1	TEKNOLOGI HASIL PERTANIAN	SELASA	11	K2.GPE.307	Valid	T
1574	Syarifa Ramadhani Nurbaya, S.TP., M.P Tenaga Kependidikan Ko		TP00412	EVALUASI GIZI DAN PENGOLAHAN	2	2	6	B1	TEKNOLOGI HASIL PERTANIAN	RABU	11	K2.GPE.309	Valid	T
1575	Syarifa Ramadhani Nurbaya, S.TP., M.P Tenaga Kependidikan Ko		TP00425	PANGAN FUNGSIONAL	2	2	6	B1	TEKNOLOGI HASIL PERTANIAN	KAMIS	11	K2.GPE.309	Valid	T
1576	Syarifa Ramadhani Nurbaya, S.TP., M.P Tenaga Kependidikan Ko		TP00325	SIFAT FISIK PANGAN	2	2	2	A1	TEKNOLOGI HASIL PERTANIAN	KAMIS	5	K2.GPE.307	Valid	T
1577	Syarifa Ramadhani Nurbaya, S.TP., M.P Tenaga Kependidikan Ko		TP00325	SIFAT FISIK PANGAN	2	2	2	B1	TEKNOLOGI HASIL PERTANIAN	RABU	13	K2.GPE.403	Valid	T
1578	Syarifa Ramadhani Nurbaya, S.TP., M.P Tenaga Kependidikan Ko		TP00416	TEKNOLOGI LEMAK DAN MINYAK	2	2	6	B1	TEKNOLOGI HASIL PERTANIAN	SELASA	14	K2.GPE.309	Valid	T
1579	Taufik Churrahman, M.Ag., Dr.	Dosen Tidak Tetap	TE00104	AL-ISLAM DAN KEMUHAMMADIYAHAN 2	2	2	2	B1	TEKNIK ELEKTRO	JUM'AT	13	K2.GTK.305	Valid	T
1580	Taufik Churrahman, M.Ag., Dr.	Dosen Tidak Tetap	TM00104	AL-ISLAM DAN KEMUHAMMADIYAHAN 2	2	2	2	B1	TEKNIK MESIN	SENIN	11	K2.GTK.407	Valid	T
1581	Taufik Churrahman, M.Ag., Dr.	Dosen Tidak Tetap	TE00104	AL-ISLAM DAN KEMUHAMMADIYAHAN 2	2	2	2	B2	TEKNIK ELEKTRO	SENIN	13	K2.GTK.404	Valid	T
1582	Taufik Churrahman, M.Ag., Dr.	Dosen Tidak Tetap	TE00106	AL-ISLAM DAN KEMUHAMMADIYAHAN 4	2	2	4	B1	TEKNIK ELEKTRO	JUM'AT	11	K2.GPE.405	Valid	T
1583	Taufik Churrahman, M.Ag., Dr.	Dosen Tidak Tetap	TM00327	SAINS DAN TEKNOLOGI DALAM ISLAM	2	2	4	B2	TEKNIK MESIN	RABU	11	K2.GTK.406	Valid	T
1584	Tedjo Sukmono, ST. MT.	Dosen Tetap	TD00518	MANAJEMEN PERAWATAN	2	2	6	A1	TEKNIK INDUSTRI	SELASA	4	K2.GTK.304	Valid	T
1585	Tedjo Sukmono, ST. MT.	Dosen Tetap	TD00518	MANAJEMEN PERAWATAN	2	2	6	B2	TEKNIK INDUSTRI	SELASA	13	K2.GBC.302	Valid	T
1586	Tedjo Sukmono, ST. MT.	Dosen Tetap	TD00518	MANAJEMEN PERAWATAN	2	2	6	B1	TEKNIK INDUSTRI	SENIN	11	K2.GBC.303	Valid	T
1587	Tedjo Sukmono, ST. MT.	Dosen Tetap	TD00510	PERENCANAAN DAN PENGENDALIAN PRODUK	2	2	4	B1	TEKNIK INDUSTRI	KAMIS	13	K2.GTK.304	Valid	T
1588	Tedjo Sukmono, ST. MT.	Dosen Tetap	TD00510	PERENCANAAN DAN PENGENDALIAN PRODUK	2	2	4	B2	TEKNIK INDUSTRI	RABU	13	K2.GTK.307	Valid	T
1589	Tedjo Sukmono, ST. MT.	Dosen Tetap	TD00510	PERENCANAAN DAN PENGENDALIAN PRODUK	2	2	4	A1	TEKNIK INDUSTRI	SELASA	2	K2.GTK.307	Valid	T
1590	Tedjo Sukmono, ST. MT.	Dosen Tetap	TD00502	PRAKTIKUM PERENCANAAN DAN PENGENDAL	1	1	4	B1	TEKNIK INDUSTRI	SABTU	7	K2.GLC.LABPMD	Valid	T
1591	Tedjo Sukmono, ST. MT.	Dosen Tetap	TD00502	PRAKTIKUM PERENCANAAN DAN PENGENDAL	1	1	4	B2	TEKNIK INDUSTRI	SABTU	9	K2.GLC.LABPMD	Valid	T
1592	Tedjo Sukmono, ST. MT.	Dosen Tetap	TD00502	PRAKTIKUM PERENCANAAN DAN PENGENDAL	1	1	4	A1	TEKNIK INDUSTRI	SABTU	6	K2.GLC.LABPMD	Valid	T
1593	Tedjo Sukmono, ST. MT.	Dosen Tetap	TD00415	PRAKTIKUM SISTEM PRODUKSI	1	1	6	B1	TEKNIK INDUSTRI	SABTU	14	K2.GLC.LABOP	Valid	T
1594	Tedjo Sukmono, ST. MT.	Dosen Tetap	TD00415	PRAKTIKUM SISTEM PRODUKSI	1	1	6	A1	TEKNIK INDUSTRI	SABTU	15	K2.GLC.LABOP	Valid	T
1595	Tedjo Sukmono, ST. MT.	Dosen Tetap	TD00415	PRAKTIKUM SISTEM PRODUKSI	1	1	6	B2	TEKNIK INDUSTRI	SABTU	16	K2.GLC.LABOP	Valid	T
1596	Tedjo Sukmono, ST. MT.	Dosen Tetap	TD00531	SISTEM PRODUKSI	3	3	6	B2	TEKNIK INDUSTRI	SELASA	11	K2.GBC.302	Pending	T
1597	Tedjo Sukmono, ST. MT.	Dosen Tetap	TD00531	SISTEM PRODUKSI	3	3	6	B1	TEKNIK INDUSTRI	SENIN	13	K2.GBC.303	Valid	T
1598	Tedjo Sukmono, ST. MT.	Dosen Tetap	TD00531	SISTEM PRODUKSI	3	3	6	A1	TEKNIK INDUSTRI	SENIN	5	K2.GTK.304	Valid	T
1599	Tjatur Prijambodo, dr. M.Kes	Dosen Tidak Tetap	RM00415	KODIFIKASI SISTEM PENCERNAAN DAN ENDOH	2	3	2	B1	MANAJEMEN INFORMASI KESEHATAN	RABU	8	K4.GIK.306	Valid	T
1600	Totok Wahyu Abadi, SS., M.Si., Dr	Dosen Tetap	IK00302	TEORI KOMUNIKASI	3	3	2	A1	ILMU KOMUNIKASI	RABU	2	K1.GF.301	Pending	T
1601	Totok Wahyu Abadi, SS., M.Si., Dr	Dosen Tetap	IK00302	TEORI KOMUNIKASI	3	3	2	B1	ILMU KOMUNIKASI	RABU	11	K1.GF.301	Valid	T
1602	Totok Wahyu Abadi, SS., M.Si., Dr	Dosen Tetap	IK00302	TEORI KOMUNIKASI	3	3	2	A2	ILMU KOMUNIKASI	SELASA	2	K1.GF.302	Pending	T
1603	Tri Linggo Wati, S.Pd., M.Pd	Dosen Tetap	SD00340	PENDIDIKAN KARAKTER	2	2	6	B2	PENDIDIKAN GURU SEKOLAH DASAR	RABU	10	K1.GD.305	Valid	T
1604	Tri Linggo Wati, S.Pd., M.Pd	Dosen Tetap	SD00340	PENDIDIKAN KARAKTER	2	2	6	A4	PENDIDIKAN GURU SEKOLAH DASAR	SELASA	2	K1.GE.506	Valid	T
1605	Tri Linggo Wati, S.Pd., M.Pd	Dosen Tetap	SD00340	PENDIDIKAN KARAKTER	2	2	6	A3	PENDIDIKAN GURU SEKOLAH DASAR	SENIN	5	K1.GE.508	Valid	T
1606	Tri Linggo Wati, S.Pd., M.Pd	Dosen Tetap	SD00340	PENDIDIKAN KARAKTER	2	2	6	A2	PENDIDIKAN GURU SEKOLAH DASAR	SENIN	2	K1.GD.304	Valid	T
1607	Tri Linggo Wati, S.Pd., M.Pd	Dosen Tetap	SD00340	PENDIDIKAN KARAKTER	2	2	6	B1	PENDIDIKAN GURU SEKOLAH DASAR	SENIN	10	K1.GD.304	Valid	T
1608	Tri Linggo Wati, S.Pd., M.Pd	Dosen Tetap	PU00412	SENI RUPA 2 ANAK USIA DINI	2	2	6	B1	PENDIDIKAN GURU PENDIDIKAN ANAK U	SELASA	8	K1.GD.LABBK	Valid	T
1609	Tutik Rusdyati, A.Per.Pen., M.Kes	Dosen Tetap	BD00408	DOKUMENTASI KEBIDANAN	2	3	2	A1	KEBIDANAN	KAMIS	5	K4.GIK.205	Valid	T
1610	Uce Indahyanti, M.Kom	Dosen Tidak Tetap	TI00307	ALGORITMA DAN STRUK DATA	3	3	2	A3	INFORMATIKA	SELASA	2	K2.GTK.202	Valid	T
1611	Uce Indahyanti, M.Kom	Dosen Tidak Tetap	TI00321	ANALISA DESAIN SISTEM INFORMASI	3	3	6	A1	INFORMATIKA	KAMIS	2	K2.GTK.106	Pending	T
1612	Uce Indahyanti, M.Kom	Dosen Tidak Tetap	TI00321	ANALISA DESAIN SISTEM INFORMASI	3	3	6	B1	INFORMATIKA	SELASA	11	K2.GTK.107	Valid	T
1613	Uce Indahyanti, M.Kom	Dosen Tidak Tetap	TI00402	PRAKTIKUM ALGORITMA DAN STRUKTUR DAT	1	1	2	A3	INFORMATIKA	SABTU	1	K2.GTK.202	Valid	T
1614	Umi Khoirun Nisak, S.KM., M.Epid.	Calon Dosen Tetap	RM00412	APLIKASI PERANGKAT LUNAK PADA FASILITAS	2	3	2	B1	MANAJEMEN INFORMASI KESEHATAN	KAMIS	11	K4.GIK.306	Valid	T
1615	Umi Khoirun Nisak, S.KM., M.Epid.	Calon Dosen Tetap	MJ00202	ILMU KEALAMAN DASAR	3	3	2	A2	MANAJEMEN	JUM'AT	2	K1.GE.701	Valid	T
1616	Ummi Shoidah, S. Ag., M.Pd	Dosen Tidak Tetap	PB00315	PENGEMBANGAN SISTEM EVALUASI PBA	2	2	6	B1	PENDIDIKAN BAHASA ARAB	RABU	10	K1.GA.307	Valid	T

1617	Umni Shoidah, S. Ag., M.Pd	Dosen Tidak Tetap	PA00403	PERENCANAAN SISTEM PEMBELAJARAN PAI	2	2	2	B1	PENDIDIKAN AGAMA ISLAM	SENIN	10	K1.GA.205	Valid	T
1618	Vanda Rezanía, M.Pd	Dosen Tetap	SD00306	KONSEP DASAR I P S	3	3	2	A2	PENDIDIKAN GURU SEKOLAH DASAR	RABU	6	K1.GD.202	Valid	T
1619	Vanda Rezanía, M.Pd	Dosen Tetap	SD00314	LAND.MANAJEMEN PENDIDIKAN	2	2	2	A3	PENDIDIKAN GURU SEKOLAH DASAR	KAMIS	6	K1.GD.204	Valid	T
1620	Vanda Rezanía, M.Pd	Dosen Tetap	SD00409	PENDIDIKAN I P S S D KELAS TINGGI	2	2	4	B1	PENDIDIKAN GURU SEKOLAH DASAR	KAMIS	10	K1.GD.306	Valid	T
1621	Vanda Rezanía, M.Pd	Dosen Tetap	SD00409	PENDIDIKAN I P S S D KELAS TINGGI	2	2	4	A1	PENDIDIKAN GURU SEKOLAH DASAR	RABU	4	K1.GD.307	Valid	T
1622	Vanda Rezanía, M.Pd	Dosen Tetap	SD00409	PENDIDIKAN I P S S D KELAS TINGGI	2	2	4	A2	PENDIDIKAN GURU SEKOLAH DASAR	RABU	2	K1.GD.306	Valid	T
1623	Vanda Rezanía, M.Pd	Dosen Tetap	SD00409	PENDIDIKAN I P S S D KELAS TINGGI	2	2	4	B2	PENDIDIKAN GURU SEKOLAH DASAR	SENIN	12	K1.GD.307	Valid	T
1624	Vanda Rezanía, M.Pd	Dosen Tetap	SD00322	PERENCANAAN SISTEM PEMBELAJARAN SD	2	2	4	A1	PENDIDIKAN GURU SEKOLAH DASAR	JUM'AT	2	K1.GD.307	Valid	T
1625	Vanda Rezanía, M.Pd	Dosen Tetap	SD00322	PERENCANAAN SISTEM PEMBELAJARAN SD	2	2	4	A2	PENDIDIKAN GURU SEKOLAH DASAR	KAMIS	2	K1.GD.306	Valid	T
1626	Vevy Liansari, S.Pd., M.Pd.	Dosen Tetap	TI00303	BAHASA INGGRIS 2	2	2	2	B3	INFORMATIKA	KAMIS	11	K2.GTK.205	Valid	T
1627	Vevy Liansari, S.Pd., M.Pd.	Dosen Tetap	TI00303	BAHASA INGGRIS 2	2	2	2	A3	INFORMATIKA	RABU	5	K2.GTK.202	Valid	T
1628	Vevy Liansari, S.Pd., M.Pd.	Dosen Tetap	TI00303	BAHASA INGGRIS 2	2	2	2	A4	INFORMATIKA	RABU	7	K2.GTK.205	Valid	T
1629	Vevy Liansari, S.Pd., M.Pd.	Dosen Tetap	TI00303	BAHASA INGGRIS 2	2	2	2	B2	INFORMATIKA	SENIN	13	K2.GTK.202	Valid	T
1630	Vevy Liansari, S.Pd., M.Pd.	Dosen Tetap	TI00303	BAHASA INGGRIS 2	2	2	2	B1	INFORMATIKA	SENIN	11	K2.GTK.201	Valid	T
1631	Vevy Liansari, S.Pd., M.Pd.	Dosen Tetap	AN00325	BAHASA INGGRIS 3	2	2	6	A2	ADMINISTRASI PUBLIK	SELASA	4	K1.GF.404	Valid	T
1632	Vevy Liansari, S.Pd., M.Pd.	Dosen Tetap	AN00325	BAHASA INGGRIS 3	2	2	6	A1	ADMINISTRASI PUBLIK	SELASA	2	K1.GF.403	Valid	T
1633	Vevy Liansari, S.Pd., M.Pd.	Dosen Tetap	AN00325	BAHASA INGGRIS 3	2	2	6	B1	ADMINISTRASI PUBLIK	SELASA	14	K1.GF.403	Valid	T
1634	Vevy Liansari, S.Pd., M.Pd.	Dosen Tetap	BI00304	BELAJAR DAN PEMBELAJARAN	2	2	6	B1	PENDIDIKAN BAHASA INGGRIS	SELASA	12	K1.GE.606	Valid	T
1635	Vevy Liansari, S.Pd., M.Pd.	Dosen Tetap	BI00304	BELAJAR DAN PEMBELAJARAN	2	2	6	A1	PENDIDIKAN BAHASA INGGRIS	SENIN	4	K1.GE.606	Valid	T
1636	Vevy Liansari, S.Pd., M.Pd.	Dosen Tetap	BI00304	BELAJAR DAN PEMBELAJARAN	2	2	6	A2	PENDIDIKAN BAHASA INGGRIS	SENIN	2	K1.GE.608	Valid	T
1637	Vevy Liansari, S.Pd., M.Pd.	Dosen Tetap	SD00318	PEMBELAJARAN BHS.INGGRIS	2	2	4	A1	PENDIDIKAN GURU SEKOLAH DASAR	RABU	2	K1.GD.307	Valid	T
1638	Vicy, S.Pd., M.Pd	Dosen Tidak Tetap	PU00422	PENGEMBANGAN PEMBELAJARAN IPS ANAK U	3	3	6	B1	PENDIDIKAN GURU PENDIDIKAN ANAK U	KAMIS	10	K1.GD.205	Valid	T
1639	Vicy, S.Pd., M.Pd	Dosen Tidak Tetap	PU00604	UKS PADA PENDIDIKAN ANAK USIA DINI	2	2	8	B1	PENDIDIKAN GURU PENDIDIKAN ANAK U	RABU	10	K1.GA.301	Valid	T
1640	Vidya Mandarani, SS., M.Hum	Dosen Tetap	BI00363	ENGLISH MORPHOLOGY	2	2	6	B1	PENDIDIKAN BAHASA INGGRIS	KAMIS	12	K1.GE.606	Valid	T
1641	Vidya Mandarani, SS., M.Hum	Dosen Tetap	BI00363	ENGLISH MORPHOLOGY	2	2	6	A1	PENDIDIKAN BAHASA INGGRIS	SELASA	2	K1.GE.606	Valid	T
1642	Vidya Mandarani, SS., M.Hum	Dosen Tetap	BI00363	ENGLISH MORPHOLOGY	2	2	6	A2	PENDIDIKAN BAHASA INGGRIS	SELASA	4	K1.GE.608	Valid	T
1643	Vidya Mandarani, SS., M.Hum	Dosen Tetap	BI00337	ENGLISH PHONOLOGY	2	2	4	A1	PENDIDIKAN BAHASA INGGRIS	RABU	4	K1.GD.207	Valid	T
1644	Vidya Mandarani, SS., M.Hum	Dosen Tetap	BI00337	ENGLISH PHONOLOGY	2	2	4	B1	PENDIDIKAN BAHASA INGGRIS	SELASA	13	K1.GD.207	Valid	T
1645	Vidya Mandarani, SS., M.Hum	Dosen Tetap	BI00330	INTRODUCTION TO LINGUISTICS	2	2	2	A1	PENDIDIKAN BAHASA INGGRIS	RABU	2	K1.GD.302	Valid	T
1646	Vidya Mandarani, SS., M.Hum	Dosen Tetap	BI00330	INTRODUCTION TO LINGUISTICS	2	2	2	B1	PENDIDIKAN BAHASA INGGRIS	RABU	12	K1.GD.302	Valid	T
1647	Wahju Kusumawati, S.S., M.Pd	Dosen Tidak Tetap	TI00303	BAHASA INGGRIS 2	2	2	2	A1	INFORMATIKA	RABU	5	K2.GTK.201	Valid	T
1648	Wahju Kusumawati, S.S., M.Pd	Dosen Tidak Tetap	TI00303	BAHASA INGGRIS 2	2	2	2	A2	INFORMATIKA	RABU	3	K2.GTK.203	Valid	T
1649	Wahyu Taufiq, S.Pd., M.Ed	Dosen Tetap	BI00361	ESSAY WRITING	2	2	4	A1	PENDIDIKAN BAHASA INGGRIS	JUM'AT	3	K1.GD.207	Valid	T
1650	Wahyu Taufiq, S.Pd., M.Ed	Dosen Tetap	BI00361	ESSAY WRITING	2	2	4	B1	PENDIDIKAN BAHASA INGGRIS	KAMIS	10	K1.GD.207	Valid	T
1651	Wahyu Taufiq, S.Pd., M.Ed	Dosen Tetap	BI00350	SPEAKING FOR FORMAL COMMUNICATION	2	2	2	B1	PENDIDIKAN BAHASA INGGRIS	RABU	10	K1.GD.302	Valid	T
1652	Wahyu Taufiq, S.Pd., M.Ed	Dosen Tetap	BI00350	SPEAKING FOR FORMAL COMMUNICATION	2	2	2	A1	PENDIDIKAN BAHASA INGGRIS	SELASA	4	K1.GD.302	Valid	T
1653	Wahyu Taufiq, S.Pd., M.Ed	Dosen Tetap	BI00412	TRANSLATION 1 (ELECTIVE COURSE)	2	2	6	A1	PENDIDIKAN BAHASA INGGRIS	SELASA	10	K1.GE.606	Valid	Y
1654	Wahyu Taufiq, S.Pd., M.Ed	Dosen Tetap	BI00412	TRANSLATION 1 (ELECTIVE COURSE)	2	2	6	B1	PENDIDIKAN BAHASA INGGRIS	SELASA	10	K1.GE.606	Valid	T
1655	Wahyu Taufiq, S.Pd., M.Ed	Dosen Tetap	BI00414	TRANSLATION 3 (ELECTIVE COURSE)	2	2	8	A1	PENDIDIKAN BAHASA INGGRIS	SENIN	10	K1.GD.308	Valid	Y
1656	Wahyu Taufiq, S.Pd., M.Ed	Dosen Tetap	BI00414	TRANSLATION 3 (ELECTIVE COURSE)	2	2	8	B1	PENDIDIKAN BAHASA INGGRIS	SENIN	10	K1.GD.308	Valid	T
1657	Wibowo Harso Nugroho, Dr.	Dosen Tidak Tetap	TM00318	TEKNIK TENAGA LISTRIK	2	2	4	B2	TEKNIK MESIN	RABU	13	K2.GTK.406	Valid	T
1658	Wibowo Harso Nugroho, Dr.	Dosen Tidak Tetap	TM00318	TEKNIK TENAGA LISTRIK	2	2	4	B1	TEKNIK MESIN	RABU	11	K2.GTK.405	Valid	T
1659	Widyastuti, M.Psi., Psikolog	Dosen Tetap	PS00432	PENGUKURAN PSIKOLOGI (PENYUSUNAN SKAI	4	2	6	A1	PSIKOLOGI	RABU	5	K2.GPH.301	Valid	T
1660	Widyastuti, M.Psi., Psikolog	Dosen Tetap	PS00432	PENGUKURAN PSIKOLOGI (PENYUSUNAN SKAI	4	2	6	A1	PSIKOLOGI	SELASA	4	K2.GPH.301	Pending	T
1661	Widyastuti, M.Psi., Psikolog	Dosen Tetap	PS00504	PSIKOLOGI ANAK BERBAKAT	2	2	8	A1	PSIKOLOGI	RABU	7	K2.GPH.304	Valid	T
1662	Widyastuti, M.Psi., Psikolog	Dosen Tetap	PS00422	PSIKOLOGI KLINIS	6	3	4	B1	PSIKOLOGI	RABU	11	K2.GPH.403	Valid	T
1663	Widyastuti, M.Psi., Psikolog	Dosen Tetap	PS00422	PSIKOLOGI KLINIS	6	3	4	B1	PSIKOLOGI	SABTU	11	K2.GPH.403	Pending	T
1664	Wisnu Panggah Setiyono, SE. M.Si., Ph.I	Dosen DPK	MJ00404	MANAJEMEN KEUANGAN 2	3	3	4	B3	MANAJEMEN	KAMIS	13	K1.GE.603	Valid	T
1665	Wisnu Panggah Setiyono, SE. M.Si., Ph.I	Dosen DPK	MJ00404	MANAJEMEN KEUANGAN 2	3	3	4	B4	MANAJEMEN	RABU	11	K1.GE.604	Valid	T
1666	Wisnu Panggah Setiyono, SE. M.Si., Ph.I	Dosen DPK	MJ00404	MANAJEMEN KEUANGAN 2	3	3	4	A2	MANAJEMEN	SELASA	2	K1.GE.602	Valid	T
1667	Wisnu Panggah Setiyono, SE. M.Si., Ph.I	Dosen DPK	MJ00326	METODOLOGI PENELITIAN KEUANGAN	3	3	6	A1K	MANAJEMEN	RABU	2	K1.GE.503	Pending	T
1668	Wisnu Panggah Setiyono, SE. M.Si., Ph.I	Dosen DPK	MJ00326	METODOLOGI PENELITIAN KEUANGAN	3	3	6	B1K	MANAJEMEN	SELASA	13	K1.GE.503	Pending	T
1669	Wiwik Sulistiyowati, ST., MT.	Dosen Tetap	TD00417	PRAKTIKUM SISTEM MANUFAKTUR	1	1	6	B1	TEKNIK INDUSTRI	SABTU	13	K2.GLC.LABMNF	Pending	T
1670	Wiwik Sulistiyowati, ST., MT.	Dosen Tetap	TD00417	PRAKTIKUM SISTEM MANUFAKTUR	1	1	6	B2	TEKNIK INDUSTRI	SABTU	15	K2.GLC.LABMNF	Valid	T

1671	Wiwik Sulistiyowati, ST., MT.	Dosen Tetap	TD00417	PRAKTIKUM SISTEM MANUFAKTUR	1	1	6	A1	TEKNIK INDUSTRI	SABTU	12	K2.GLC.LABMNF	Pending	T
1672	Wiwik Sulistiyowati, ST., MT.	Dosen Tetap	TD00401	PRAKTIKUM STATISTIK INDUSTRI	1	1	4	B2	TEKNIK INDUSTRI	SABTU	10	K2.GLC.LABSTK	Pending	T
1673	Wiwik Sulistiyowati, ST., MT.	Dosen Tetap	TD00401	PRAKTIKUM STATISTIK INDUSTRI	1	1	4	B1	TEKNIK INDUSTRI	SABTU	8	K2.GLC.LABSTK	Pending	T
1674	Wiwik Sulistiyowati, ST., MT.	Dosen Tetap	TD00401	PRAKTIKUM STATISTIK INDUSTRI	1	1	4	A1	TEKNIK INDUSTRI	SABTU	5	K2.GLC.LABSTK	Pending	T
1675	Wiwik Sulistiyowati, ST., MT.	Dosen Tetap	TD00527	SISTEM MANUFAKTUR	2	2	6	A1	TEKNIK INDUSTRI	KAMIS	2	K2.GTK.304	Valid	T
1676	Wiwik Sulistiyowati, ST., MT.	Dosen Tetap	TD00402	STATISTIK INDUSTRI 2	2	2	4	B1	TEKNIK INDUSTRI	SELASA	11	K2.GTK.304	Valid	T
1677	Wiwik Sulistiyowati, ST., MT.	Dosen Tetap	TD00402	STATISTIK INDUSTRI 2	2	2	4	B2	TEKNIK INDUSTRI	SELASA	13	K2.GTK.307	Valid	T
1678	Wiwik Sulistiyowati, ST., MT.	Dosen Tetap	TD00402	STATISTIK INDUSTRI 2	2	2	4	A1	TEKNIK INDUSTRI	SENIN	5	K2.GTK.307	Valid	T
1679	Wiwik Sumarmi, Ir. MT.	Dosen DPK	TM00504	KEWIRAUSAHAAN	2	2	8	B1	TEKNIK MESIN	RABU	11	K2.GPE.406	Valid	T
1680	Wiwik Sumarmi, Ir. MT.	Dosen DPK	TM00504	KEWIRAUSAHAAN	2	2	8	B2	TEKNIK MESIN	RABU	15	K2.GPE.403	Valid	T
1681	Wiwik Sumarmi, Ir. MT.	Dosen DPK	TI00320	MANAJEMEN INDUSTRI	3	3	6	B1	INFORMATIKA	SELASA	14	K2.GTK.107	Valid	T
1682	Wiwik Sumarmi, Ir. MT.	Dosen DPK	TI00320	MANAJEMEN INDUSTRI	3	3	6	A3	INFORMATIKA	SENIN	5	K2.GTK.102	Pending	T
1683	Wiwik Sumarmi, Ir. MT.	Dosen DPK	TD00309	MANAJEMEN PEMASARAN	2	2	4	B2	TEKNIK INDUSTRI	KAMIS	13	K2.GTK.307	Valid	T
1684	Wiwik Sumarmi, Ir. MT.	Dosen DPK	TD00309	MANAJEMEN PEMASARAN	2	2	4	B1	TEKNIK INDUSTRI	KAMIS	11	K2.GTK.304	Valid	T
1685	Wiwik Sumarmi, Ir. MT.	Dosen DPK	TD00309	MANAJEMEN PEMASARAN	2	2	4	A1	TEKNIK INDUSTRI	RABU	2	K2.GTK.307	Valid	T
1686	Wiwit Hariyanto, SE., M.Si.	Dosen Tetap	AK00334	AKUNTANSI PENGANTAR 2	3	3	2	B1	AKUNTANSI	SELASA	11	K1.GE.607	Valid	T
1687	Wiwit Hariyanto, SE., M.Si.	Dosen Tetap	AK00415	METODOLOGI PENELITIAN	3	3	6	B2	AKUNTANSI	KAMIS	11	K1.GE.402	Valid	T
1688	Wiwit Hariyanto, SE., M.Si.	Dosen Tetap	AK00415	METODOLOGI PENELITIAN	3	3	6	A3	AKUNTANSI	RABU	2	K1.GE.403	Valid	T
1689	Wiwit Hariyanto, SE., M.Si.	Dosen Tetap	AK00415	METODOLOGI PENELITIAN	3	3	6	B3	AKUNTANSI	RABU	11	K1.GE.403	Valid	T
1690	Wiwit Hariyanto, SE., M.Si.	Dosen Tetap	AK00415	METODOLOGI PENELITIAN	3	3	6	A2	AKUNTANSI	SELASA	2	K1.GE.402	Valid	T
1691	Wudjud Soepeno Dihadjo, Drs., M.Pd.	Dosen Tidak Tetap	TI00311	MATEMATIKA DISKRIT	3	3	2	B2	INFORMATIKA	KAMIS	13	K2.GTK.202	Valid	T
1692	Wudjud Soepeno Dihadjo, Drs., M.Pd.	Dosen Tidak Tetap	TI00311	MATEMATIKA DISKRIT	3	3	2	A2	INFORMATIKA	RABU	5	K2.GTK.203	Valid	T
1693	Yanik Purwanti, M.Keb	Dosen Tetap	MJ00202	ILMU KEALAMAN DASAR	3	3	2	B1	MANAJEMEN	JUM'AT	11	K1.GE.700	Valid	T
1694	Yanik Purwanti, M.Keb	Dosen Tetap	BD00418	KOMUNIKASI DAN KONSELING DALAM PELAYU	2	3	2	A1	KEBIDANAN	RABU	5	K4.GIK.205	Valid	T
1695	Yayuk Fauziyah, S.Ag. M.Pd.I. Dr.	Dosen Tetap	IK00104	AL-ISLAM DAN KEMUHAMMADIYAHAN 2	2	2	2	A1	ILMU KOMUNIKASI	JUM'AT	4	K1.GE.301	Valid	T
1696	Yayuk Fauziyah, S.Ag. M.Pd.I. Dr.	Dosen Tetap	IK00104	AL-ISLAM DAN KEMUHAMMADIYAHAN 2	2	2	2	A2	ILMU KOMUNIKASI	JUM'AT	2	K1.GF.302	Valid	T
1697	Yayuk Fauziyah, S.Ag. M.Pd.I. Dr.	Dosen Tetap	IK00104	AL-ISLAM DAN KEMUHAMMADIYAHAN 2	2	2	2	B1	ILMU KOMUNIKASI	JUM'AT	13	K1.GF.405	Valid	T
1698	Yayuk Fauziyah, S.Ag. M.Pd.I. Dr.	Dosen Tetap	HK00104	AL-ISLAM DAN KEMUHAMMADIYAHAN 2	2	2	2	B1	HUKUM	SENIN	12	K2.GPH.201	Valid	T
1699	Yayuk Fauziyah, S.Ag. M.Pd.I. Dr.	Dosen Tetap	PA00308	ILMU KALAM	2	2	4	A1	PENDIDIKAN AGAMA ISLAM	RABU	4	K1.GA.303	Valid	T
1700	Yayuk Fauziyah, S.Ag. M.Pd.I. Dr.	Dosen Tetap	PA00308	ILMU KALAM	2	2	4	B1	PENDIDIKAN AGAMA ISLAM	RABU	10	K1.GA.303	Valid	T
1701	Yayuk Fauziyah, S.Ag. M.Pd.I. Dr.	Dosen Tetap	PB00307	ILMU KALAM	2	2	4	B1	PENDIDIKAN BAHASA ARAB	RABU	10	K1.GA.303	Valid	Y
1702	Yayuk Fauziyah, S.Ag. M.Pd.I. Dr.	Dosen Tetap	HK00339	KOMPILASI HUKUM ISLAM	2	2	4	A1	HUKUM	SENIN	2	K2.GPH.202	Valid	T
1703	Yoggy Febriawan, S.Pd., M.Pd	Dosen Tidak Tetap	SD00407	PENDIDIKAN MATEMATIKA S D KELAS TINGGI	3	3	4	A2	PENDIDIKAN GURU SEKOLAH DASAR	KAMIS	4	K1.GD.306	Valid	T
1704	Yoggy Febriawan, S.Pd., M.Pd	Dosen Tidak Tetap	SD00407	PENDIDIKAN MATEMATIKA S D KELAS TINGGI	3	3	4	B2	PENDIDIKAN GURU SEKOLAH DASAR	RABU	12	K1.GD.307	Valid	T
1705	Yoggy Febriawan, S.Pd., M.Pd	Dosen Tidak Tetap	SD00407	PENDIDIKAN MATEMATIKA S D KELAS TINGGI	3	3	4	B1	PENDIDIKAN GURU SEKOLAH DASAR	SENIN	12	K1.GD.306	Valid	T
1706	Yoggy Febriawan, S.Pd., M.Pd	Dosen Tidak Tetap	SD00417	PENGEMBANGAN PEMBELAJARAN MATEMAT	3	3	6	A3	PENDIDIKAN GURU SEKOLAH DASAR	SENIN	2	K1.GE.508	Valid	T
1707	Yoggy Febriawan, S.Pd., M.Pd	Dosen Tidak Tetap	SD00417	PENGEMBANGAN PEMBELAJARAN MATEMAT	3	3	6	A2	PENDIDIKAN GURU SEKOLAH DASAR	SENIN	5	K1.GD.304	Valid	T
1708	Yos Adi Prakoso, drh., M.Sc	Dosen Tidak Tetap	DA00420	PRAKTIKUM SITO HISTOTEKNOLOGI	2	4	6	A1	TEKNOLOGI LABORATORIUM MEDIS	KAMIS	3	K4.GIK.LABPSVS	Valid	T
1709	Yos Adi Prakoso, drh., M.Sc	Dosen Tidak Tetap	DA00439	PRAKTIKUM VIROLOGI	2	4	6	A1	TEKNOLOGI LABORATORIUM MEDIS	JUM'AT	3	K4.GIK.LABPSVS	Valid	T
1710	Yos Adi Prakoso, drh., M.Sc	Dosen Tidak Tetap	DA00419	SITO HISTOTEKNOLOGI	1	1	6	A1	TEKNOLOGI LABORATORIUM MEDIS	KAMIS	2	K4.GIK.304	Valid	T
1711	Yos Adi Prakoso, drh., M.Sc	Dosen Tidak Tetap	DA00438	VIROLOGI	1	1	6	A1	TEKNOLOGI LABORATORIUM MEDIS	JUM'AT	2	K4.GIK.304	Valid	T
1712	Yuli Astutik, S.Pd., M.Pd.	Dosen Tetap	BI00364	ENGLISH FOR YOUNG LEARNERS (EYL) 1 (ELEC	2	2	6	A1	PENDIDIKAN BAHASA INGGRIS	KAMIS	10	K1.GE.606	Valid	Y
1713	Yuli Astutik, S.Pd., M.Pd.	Dosen Tetap	BI00364	ENGLISH FOR YOUNG LEARNERS (EYL) 1 (ELEC	2	2	6	B1	PENDIDIKAN BAHASA INGGRIS	KAMIS	10	K1.GE.606	Valid	T
1714	Yuli Astutik, S.Pd., M.Pd.	Dosen Tetap	BI00370	ENGLISH FOR YOUNG LEARNERS 3 (ELECTIVE C	2	2	8	A1	PENDIDIKAN BAHASA INGGRIS	RABU	3	K1.GD.308	Valid	T
1715	Yuli Astutik, S.Pd., M.Pd.	Dosen Tetap	BI00370	ENGLISH FOR YOUNG LEARNERS 3 (ELECTIVE C	2	2	8	B1	PENDIDIKAN BAHASA INGGRIS	RABU	10	K1.GD.308	Valid	T
1716	Yuli Astutik, S.Pd., M.Pd.	Dosen Tetap	BI00347	LISTENING FOR FACTUAL COMMUNICATION	2	2	2	A1	PENDIDIKAN BAHASA INGGRIS	SELASA	2	K1.GD.LABBHS	Valid	T
1717	Yuli Astutik, S.Pd., M.Pd.	Dosen Tetap	BI00347	LISTENING FOR FACTUAL COMMUNICATION	2	2	2	B1	PENDIDIKAN BAHASA INGGRIS	SELASA	10	K1.GD.LABBHS	Valid	T
1718	Yulian Findawati, ST., M.MT.	Dosen Tetap	TI00321	ANALISA DESAIN SISTEM INFORMASI	3	3	6	A3	INFORMATIKA	RABU	5	K2.GTK.102	Pending	T
1719	Yulian Findawati, ST., M.MT.	Dosen Tetap	TI00321	ANALISA DESAIN SISTEM INFORMASI	3	3	6	A4	INFORMATIKA	SENIN	2	K2.GTK.105	Valid	T
1720	Yulian Findawati, ST., M.MT.	Dosen Tetap	TI00419	DATA MINING	3	3	6	A2	INFORMATIKA	RABU	8	K2.GTK.102	Valid	T
1721	Yulian Findawati, ST., M.MT.	Dosen Tetap	TI00419	DATA MINING	3	3	6	B1	INFORMATIKA	SENIN	13	K2.GTK.107	Valid	T
1722	Yulian Findawati, ST., M.MT.	Dosen Tetap	TI00419	DATA MINING	3	3	6	A1	INFORMATIKA	SENIN	5	K2.GTK.106	Valid	T
1723	Yulian Findawati, ST., M.MT.	Dosen Tetap	TI00402	PRAKTIKUM ALGORITMA DAN STRUKTUR DAT	1	1	2	B2	INFORMATIKA	SABTU	19	K2.GTK.202	Valid	T
1724	Yulian Findawati, ST., M.MT.	Dosen Tetap	TI00402	PRAKTIKUM ALGORITMA DAN STRUKTUR DAT	1	1	2	B3	INFORMATIKA	SABTU	18	K2.GTK.205	Valid	T

1725	Yulian Findawati, ST., M.MT.	Dosen Tetap	TI00402	PRAKTIKUM ALGORITMA DAN STRUKTUR DAT	1	1	2	B1	INFORMATIKA	SABTU	16	K2.GTK.201	Valid	T
1726	Yunianita Rahmawati, S.Kom. M.Kom	Calon Dosen Tetap	TI00425	INTERAKSI MANUSIA DAN KOMPUTER	3	3	8	B3	INFORMATIKA	JUM'AT	13	K2.GTK.107	Valid	T
1727	Yunianita Rahmawati, S.Kom. M.Kom	Calon Dosen Tetap	TI00425	INTERAKSI MANUSIA DAN KOMPUTER	3	3	8	B2	INFORMATIKA	JUM'AT	11	K2.GTK.106	Valid	T
1728	Yunianita Rahmawati, S.Kom. M.Kom	Calon Dosen Tetap	RM00403	PEMROGRAMAN DASAR	2	2	2	B1	MANAJEMEN INFORMASI KESEHATAN	SENIN	11	K4.GIK.306	Valid	T
1729	Yunianita Rahmawati, S.Kom. M.Kom	Calon Dosen Tetap	TI00319	SISTIM INFORMASI	3	3	4	A2	INFORMATIKA	KAMIS	2	K2.GTK.207	Valid	T
1730	Yunianita Rahmawati, S.Kom. M.Kom	Calon Dosen Tetap	TI00319	SISTIM INFORMASI	3	3	4	A1	INFORMATIKA	RABU	5	K2.GTK.206	Valid	T
1731	Zaki Nur Fahmawati, S.Psi., M.Psi., Psik	Dosen Tidak Tetap	PS00423	ASESMEN PSIKOLOGI (OBSERVASI WAWANCA	6	3	4	A2	PSIKOLOGI	KAMIS	4	K2.GPH.406	Pending	T
1732	Zaki Nur Fahmawati, S.Psi., M.Psi., Psik	Dosen Tidak Tetap	PS00423	ASESMEN PSIKOLOGI (OBSERVASI WAWANCA	6	3	4	B2	PSIKOLOGI	SABTU	11	K2.GPH.404	Pending	T
1733	Zaki Nur Fahmawati, S.Psi., M.Psi., Psik	Dosen Tidak Tetap	PS00423	ASESMEN PSIKOLOGI (OBSERVASI WAWANCA	6	3	4	B2	PSIKOLOGI	SELASA	11	K2.GPH.404	Pending	T
1734	Zaki Nur Fahmawati, S.Psi., M.Psi., Psik	Dosen Tidak Tetap	PS00423	ASESMEN PSIKOLOGI (OBSERVASI WAWANCA	6	3	4	A2	PSIKOLOGI	SELASA	1	K2.GPH.406	Valid	T
1735	Zaki Nur Fahmawati, S.Psi., M.Psi., Psik	Dosen Tidak Tetap	PS00422	PSIKOLOGI KLINIS	6	3	4	A1	PSIKOLOGI	JUM'AT	2	K2.GPH.403	Valid	T
1736	Zaki Nur Fahmawati, S.Psi., M.Psi., Psik	Dosen Tidak Tetap	PS00422	PSIKOLOGI KLINIS	6	3	4	A1	PSIKOLOGI	RABU	5	K2.GPH.403	Valid	T
1737	Zaki Nur Fahmawati, S.Psi., M.Psi., Psik	Dosen Tidak Tetap	PS00334	PSIKOLOGI PERKEMBANGAN MANUSIA	6	3	2	B1	PSIKOLOGI	JUM'AT	11	K2.GPH.401	Pending	T
1738	Zaki Nur Fahmawati, S.Psi., M.Psi., Psik	Dosen Tidak Tetap	PS00334	PSIKOLOGI PERKEMBANGAN MANUSIA	6	3	2	B1	PSIKOLOGI	KAMIS	13	K2.GPH.401	Pending	T

Sidoarjo, 18 Februari 2019

Ka BAA

ttd

Evi Rinata, S.ST, M.Keb

 : www.umsida.ac.id       : umsida1912

Kampus I : Jl. Mojopahit 666B Sidoarjo, Telp. 031-8945444, Fax. 031-8949333

Kampus II : Jl. Raya Gelam 250 Candi Sidoarjo, Telp. 031-8921938

Kampus III : Perum IKIP V/1 Gunung Anyar Surabaya, Telp. 031-8991791

Kampus IV : Raya Rame Pilang No.04 Wonoayu Sidoarjo, Telp. 031-8962733