

LEMBAGA SERTIFIKASI PROFESI UNIVERSITAS MUHAMMADIYAH SIDOARJO (LSP UMSIDA)

VISI MISI LSP UMSIDA

- **VISI**

Menjadi lembaga sertifikasi profesi yang unggul, professional dan kompeten berdasarkan nilai-nilai Islam untuk kesejahteraan masyarakat.

- **MISI**

1. Menyelenggarakan sertifikasi profesi untuk uji kompetensi bagi Mahasiswa
2. Mengembangkan dan mengevaluasi skema kompetensi sesuai kebutuhan dan standar.
3. Menyelenggarakan tata kelola kelembagaan yang transparan dan akuntabel.

PROFIL/JENIS LSP DAN LEGALITAS

- **Profil LSP UMSIDA**

- a. Nama LSP = LSP UMSIDA
- b. Alamat = Lt.2 Gedung A Universitas Muhammadiyah Sidoarjo, Jl. Mojopahit 666 B Sidoarjo
- c. Instansi Pendukung = Universitas Muhammadiyah Sidoarjo
- d. Jenis LSP UMSIDA adalah P1.

- **Legalitas LSP UMSIDA**

1. SK Rektor Nomor: E.6/189/01.00/KEP/VIII/2018 tentang Pembentukan Lembaga Sertifikasi Profesi Universitas Muhammadiyah Sidoarjo
2. SK Rektor Nomor : E.6/191/01.00/KEP/VIII/2018 tentang Pembentukan Tim Persiapan Dokumen Lembaga Sertifikasi Profesi Universitas Muhammadiyah Sidoarjo.
3. SK Rektor Nomor: E.6/192/01.00/KEP/VIII/2018 tentang Penetapan Ruangan Kantor Lembaga Sertifikasi Profesi Universitas Muhammadiyah Sidoarjo
4. SK Rektor Nomor: E.6/190/01.00/KEP/IX/2018 tentang Penetapan Rencana Strategis (Renstra) Tahun 2018 / 2019 – 2022/2023 Lembaga Sertifikasi Profesi Universitas Muhammadiyah Sidoarjo
5. SK Rektor Nomor: E.6/101/01.00/KEP/X/2018 tentang Pembentukan Tim Lembaga Sertifikasi Profesi Universitas Muhammadiyah Sidoarjo.

POTENSI SERTIFIKASI

Potensi Sertifikasi karena adanya:

Potensi jumlah asesi adalah student body dari Universitas Muhammadiyah Sidoarjo yaitu 10.006 mahasiswa aktif

STANDAR KOMPETENSI DAN RUANG LINGKUP SKEMA SERTA JUMLAH SKEMA

- Sesuai dengan tujuan dan bidangnya, yaitu Ekonomi (Akuntansi dan Manajemen), Hukum, Fakultas Ilmu Sosial dan Ilmu Politik (Komunikasi dan Administrasi Negara), Fakultas Keguruan dan Ilmu Pendidikan, Perbankan Syariah, Psikologi, Teknik Industri, Teknik Informatika, Teknik Mesin, Teknik Elektro, Agroteknologi, Teknologi Hasil Pertanian dan Teknologi Laboratorium Medik sehingga dalam kegiatan sertifikasi, LSP UMSIDA mengacu pada SKKNI dan Okupasi dari Kementerian.

JENIS SKEMA SERTIFIKASI KOMPETENSI

NO	Bidang	Skema
1	Akuntansi	Skema Teknisi Akuntansi Madya
2	Manajemen	Skema Pendampingan Manajemen Keuangan IKM
		Skema Tenaga Pemasar Manajerial
3	Keguruan dan Ilmu Pendidikan	Skema Merancang dan Melaksanakan Program Pelatihan
4	Komunikasi	Skema Asisten Produser
		Skema Media Relations Officer
5	Administrasi Negara	Skema Analisis Kebijakan Publik
6	Perbankan Syariah	Skema Funding Product Development Manager
		Skema Funding Sales Representatif
7	Manajemen Sumber Daya Manusia	Skema Melaksanakan Pengelolaan Karir
8	Hukum	Skema Penyusunan Kontrak Drafting

No	Bidang	Skema
9	Teknik Industri	Skema Perencanaan dan Pengendalian Produksi
		Skema Pemeriksaan Kualitas Produksi
10	Teknik Mesin	Skema Welding Engineer
11	Teknik Informatika	Skema Junior Network Administrator
12	Teknik Elektro	Skema Perancangan Peralatan dan Sistem Kelistrikan
13	Agroteknologi	Skema Inspektur Organik Tanaman
14	Teknologi Hasil Pangan	Skema Pengemasan Bahan Pangan
		Skema Penerapan HACCP
15	Teknologi Laboratorium Medik	Skema Pengambilan dan Penanganan Sampel
16	Komunikasi	Skema Junior Administrative Assistant

SARANA DAN PRASARANA LSP

- Adanya laboratorium sebagai TUK sewaktu dalam pelaksanaan uji kompetensi.

Sumberdaya Manusia

Struktur Organisasi

- a. Dewan Pengarah.
- b. Pelaksana LSP
- c. Ketua Komite Skema

Asesor

Berasal dari dosen masing-masing bidang.

Terdapat 64 asesor kompetensi

Asesi

- a. Mahasiswa UMSIDA (10.006 orang)
- b. Mitra UMSIDA (industri dan guru SMA/SMK)

LANGKAH-LANGKAH PENDIRIAN LSP

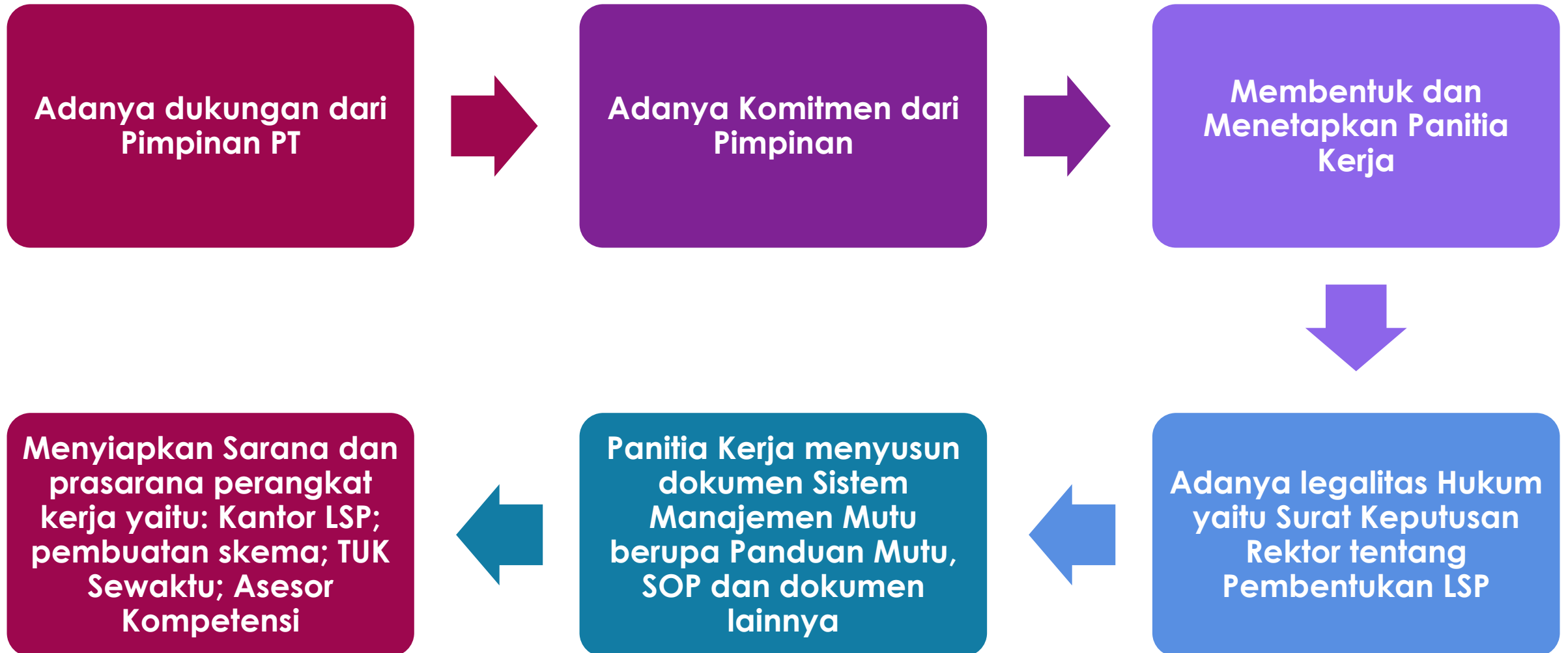

TAHAPAN LEGALITAS LSP (SERTIFIKAT BNSP)

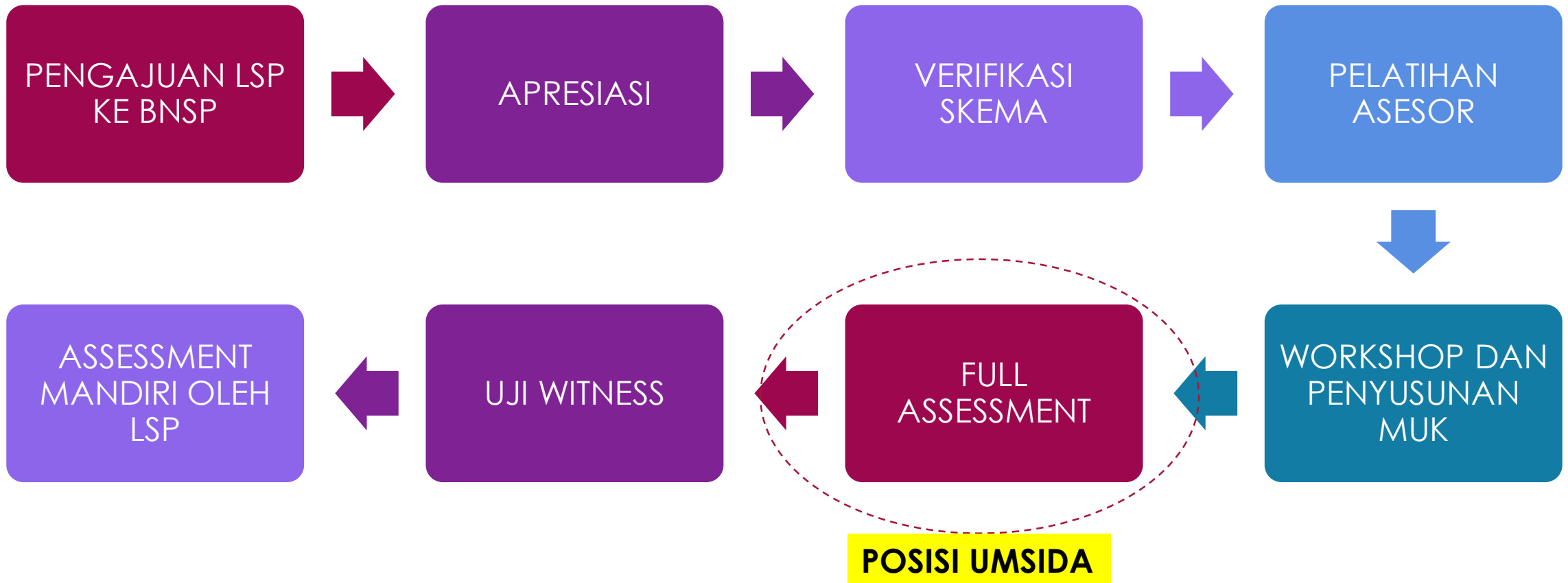

PROSES ASSESSMENT MAHASISWA (ASESI)

- **Mahasiswa mendaftar secara online.**
- **Pembayaran ke rekening UMSIDA**
- **Penjadwalan dari TUK masing-masing skema**
- **Pelaksanaan sertifikasi**
- **Pemberkasan hasil assesment ke BNSP**
- **Sertifikat diberikan ke asesi**

PENGEMBANGAN





TERIMAKASIH